

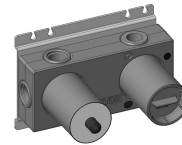

## ART. G784B+M687A

### Встраиваемый смеситель для душа

- ручки
- С планкой
- переключатель на 3 потока с поворотной кнопкой
- впуски 1/2"
- Звукоизолированные
- только для горизонтальной установки



### Дата

---

### Проект/Комментарии

---



---



---



---



---



---



---

#### Наружная часть

- |  |             |
|--|-------------|
| <input type="checkbox"/> Хром                      | 31 02 G784B |
| <input type="checkbox"/> Polished Nickel PVD       | 31 95 G784B |
| <input type="checkbox"/> Matt Gun Metal PVD        | 31 P5 G784B |
| <input type="checkbox"/> Matt British Gold PVD     | 31 P6 G784B |
| <input type="checkbox"/> Matt Copper PVD           | 31 P9 G784B |
| <input type="checkbox"/> Deep Black PVD            | 31 S1 G784B |
| <input type="checkbox"/> Pure Brass PVD            | 31 Q7 G784B |
| <input type="checkbox"/> Raw Metal PVD             | 31 Q8 G784B |
| <input type="checkbox"/> Матовая натуральная сталь | 31 93 G784B |

#### Внутренняя часть

- |                          |             |
|--------------------------|-------------|
| <input type="checkbox"/> | 44 00 M687A |
|--------------------------|-------------|

#### ОБЩАЯ СТОИМОСТЬ

- |  |             |
|--|-------------|
| <input type="checkbox"/> Хром                      | 31 02 G784B |
| <input type="checkbox"/> Polished Nickel PVD       | 31 95 G784B |
| <input type="checkbox"/> Matt Gun Metal PVD        | 31 P5 G784B |
| <input type="checkbox"/> Matt British Gold PVD     | 31 P6 G784B |
| <input type="checkbox"/> Matt Copper PVD           | 31 P9 G784B |
| <input type="checkbox"/> Deep Black PVD            | 31 S1 G784B |
| <input type="checkbox"/> Pure Brass PVD            | 31 Q7 G784B |
| <input type="checkbox"/> Raw Metal PVD             | 31 Q8 G784B |
| <input type="checkbox"/> Матовая натуральная сталь | 31 93 G784B |

## ART. G784B+M687A

Встраиваемый смеситель для душа

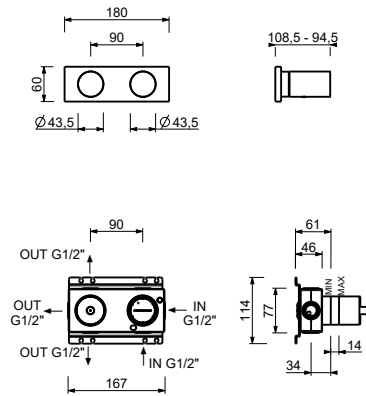

### Способ номер 1

Давление (бар)	Поток воды (Л/мин)
0.5	8.36
1	11.39
2	15.95
3	19.53
4	22.52

### Способ номер 2

Давление (бар)	Поток воды (Л/мин)
0.5	7.53
1	10.86
2	15.27
3	18.63
4	21.49

### Способ номер 3

Давление (бар)	Поток воды (Л/мин)
0.5	7.36
1	10.17
2	14.28
3	17.38
4	20.08