



ART. M482B+M685A

Встраиваемый смеситель для душа

- ручки
- С планкой
- переключатель на 2 потока с поворотной кнопкой
- впуски 1/2"
- Звукоизолированные
- только для горизонтальной установки

Дата _____

Проект/Комментарии _____

Наружная часть

- | | |
|--|-------------|
| <input type="checkbox"/> Хром | 24 02 M482B |
| <input type="checkbox"/> Черный матовый | 24 13 M482B |
| <input type="checkbox"/> Matt Gun Metal PVD | 24 P5 M482B |
| <input type="checkbox"/> Matt British Gold PVD | 24 P6 M482B |
| <input type="checkbox"/> Matt Copper PVD | 24 P9 M482B |
| <input type="checkbox"/> Deep Black PVD | 24 S1 M482B |

Внутренняя часть

- | | |
|--------------------------|-------------|
| <input type="checkbox"/> | 44 00 M685A |
|--------------------------|-------------|

ОБЩАЯ СТОИМОСТЬ

- | | |
|--|-------------|
| <input type="checkbox"/> Хром | 24 02 M482B |
| <input type="checkbox"/> Черный матовый | 24 13 M482B |
| <input type="checkbox"/> Matt Gun Metal PVD | 24 P5 M482B |
| <input type="checkbox"/> Matt British Gold PVD | 24 P6 M482B |
| <input type="checkbox"/> Matt Copper PVD | 24 P9 M482B |
| <input type="checkbox"/> Deep Black PVD | 24 S1 M482B |

ART. M482B+M685A

Встраиваемый смеситель для душа

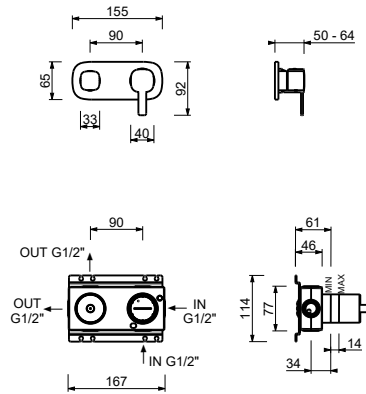

Способ номер 1

Давление (бар)	Поток воды (Л/мин)
0.5	8.44
1	11.7
2	16.47
3	20.34
4	23.43

Способ номер 2

Давление (бар)	Поток воды (Л/мин)
0.5	7.45
1	10.47
2	14.59
3	17.9
4	20.7