



## ART. F185B+M585A

### Monomando ducha empotrado

- manetas
- con placa
- desviador giratorio 2 salidas
- entradas de 1/2"
- aislamiento acústico
- solo para montaje vertical

Fecha \_\_\_\_\_

Proyecto/Comentarios \_\_\_\_\_

\_\_\_\_\_

\_\_\_\_\_

\_\_\_\_\_

\_\_\_\_\_

\_\_\_\_\_

\_\_\_\_\_

#### Parte externa

<input type="checkbox"/> Cromo	34 02 F185B
<input type="checkbox"/> Negro Opaco	34 13 F185B
<input type="checkbox"/> Matt Gun Metal PVD	34 P5 F185B
<input type="checkbox"/> Matt British Gold PVD	34 P6 F185B
<input type="checkbox"/> Matt Copper PVD	34 P9 F185B
<input type="checkbox"/> Deep Black PVD	34 S1 F185B

#### Parte empotrable

<input type="checkbox"/>	44 00 M585A
--------------------------	-------------

#### PRECIO TOTAL

<input type="checkbox"/> Cromo	34 02 F185B
<input type="checkbox"/> Negro Opaco	34 13 F185B
<input type="checkbox"/> Matt Gun Metal PVD	34 P5 F185B
<input type="checkbox"/> Matt British Gold PVD	34 P6 F185B
<input type="checkbox"/> Matt Copper PVD	34 P9 F185B
<input type="checkbox"/> Deep Black PVD	34 S1 F185B

**ART. F185B+M585A**  
**Monomando ducha empotrado**

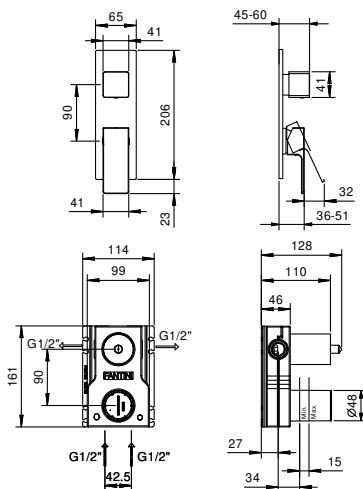

**Salida 1**

Presión(bar)	Caudal (l/min)
0.5	8.44
1	11.87
2	16.79
3	20.5
4	23.76

**Salida 2**

Presión(bar)	Caudal (l/min)
0.5	7.45
1	10.47
2	14.59
3	17.9
4	20.7