

## ART. P623B+M623A

### Mitigeur thermostatique douche à encastrer 1/2"

- manettes
- avec rosaces
- inverseur 2 sorties à rotation
- entrées en 1/2"
- isolation acoustique
- seulement installation horizontale

Date \_\_\_\_\_

Projet/Commentaire \_\_\_\_\_  
\_\_\_\_\_  
\_\_\_\_\_  
\_\_\_\_\_  
\_\_\_\_\_  
\_\_\_\_\_

#### Partie externe

- |   |             |
|---|-------------|
| <input type="checkbox"/> Matt Gun Metal PVD | 47 P5 P623B |
| <input type="checkbox"/> Pure Brass PVD     | 47 Q7 P623B |
| <input type="checkbox"/> Raw Metal PVD      | 47 Q8 P623B |

#### Piece Partie à encastrer

- |                          |             |
|--------------------------|-------------|
| <input type="checkbox"/> | 44 00 M623A |
|--------------------------|-------------|

#### PRIX TOTAL

- |   |             |
|---|-------------|
| <input type="checkbox"/> Matt Gun Metal PVD | 47 P5 P623B |
| <input type="checkbox"/> Pure Brass PVD     | 47 Q7 P623B |
| <input type="checkbox"/> Raw Metal PVD      | 47 Q8 P623B |

## ART. P623B+M623A

Mitigeur thermostatique douche à encastrer 1/2"

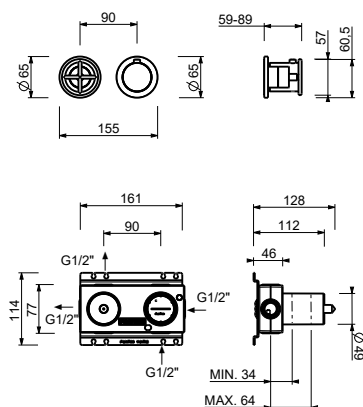

Sortie 1	
Pression(bar)	Débit (l/min)
0.5	8.44
1	11.87
2	16.79
3	20.5
4	23.76

Sortie 2	
Pression(bar)	Débit (l/min)
0.5	7.45
1	10.47
2	14.59
3	17.9
4	20.7