



## ART. A587B+A587A

### UP-Brausemischer

- Griffe
- Drehumsteller 3-Wege
- mit ECO SYSTEM
- 1/2" Eingänge
- Schallschutz

### Datum

### Project/Kommentar

#### AP-Teil

- |   |             |
|---|-------------|
| <input type="checkbox"/> Chrom                      | 27 02 A587B |
| <input type="checkbox"/> Matt Gun Metal PVD         | 27 P5 A587B |
| <input type="checkbox"/> Matt British Gold PVD      | 27 P6 A587B |
| <input type="checkbox"/> Matt Copper PVD            | 27 P9 A587B |
| <input type="checkbox"/> <b>Edelstahl gebürstet</b> | 27 93 A587B |

#### UP-Teil

- |                          |             |
|--------------------------|-------------|
| <input type="checkbox"/> | 17 00 A587A |
|--------------------------|-------------|

#### GESAMTPREIS

- |  |             |
|--|-------------|
| <input type="checkbox"/> Chrom                 | 27 02 A587B |
| <input type="checkbox"/> Matt Gun Metal PVD    | 27 P5 A587B |
| <input type="checkbox"/> Matt British Gold PVD | 27 P6 A587B |
| <input type="checkbox"/> Matt Copper PVD       | 27 P9 A587B |
| <input type="checkbox"/> Edelstahl gebürstet   | 27 93 A587B |

**ART. A587B+A587A**  
**UP-Brauseemischer**

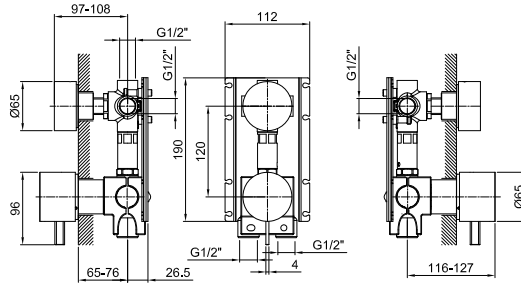

**Abgang Nummer 1**

Wasserdruck(bar)	Durchfluss (l/min)
0.5	9.25
1	12.87
2	18.34
3	22.32
4	25.59

**Abgang Nummer 2**

Wasserdruck(bar)	Durchfluss (l/min)
0.5	7.81
1	10.87
2	15.31
3	18.62
4	21.55

**Abgang Nummer 3**

Wasserdruck(bar)	Durchfluss (l/min)
0.5	8.14
1	11.34
2	15.99
3	19.42
4	22.43