



## ART. A587B+A587A

### Встраиваемый смеситель для душа

- ручки
- переключатель на 3 потока с поворотной кнопкой
- с ECO SYSTEM
- впуски 1/2"
- Звукоизолированные

### Дата

---

### Проект/Комментарии

---



---



---



---



---



---



---

#### Наружная часть

- |  |             |
|--|-------------|
| <input type="checkbox"/> Хром                      | 27 02 A587B |
| <input type="checkbox"/> Matt Gun Metal PVD        | 27 P5 A587B |
| <input type="checkbox"/> Matt British Gold PVD     | 27 P6 A587B |
| <input type="checkbox"/> Matt Copper PVD           | 27 P9 A587B |
| <input type="checkbox"/> Матовая натуральная сталь | 27 93 A587B |

#### Внутренняя часть

- |                          |             |
|--------------------------|-------------|
| <input type="checkbox"/> | 17 00 A587A |
|--------------------------|-------------|

#### ОБЩАЯ СТОИМОСТЬ

- |  |             |
|--|-------------|
| <input type="checkbox"/> Хром                      | 27 02 A587B |
| <input type="checkbox"/> Matt Gun Metal PVD        | 27 P5 A587B |
| <input type="checkbox"/> Matt British Gold PVD     | 27 P6 A587B |
| <input type="checkbox"/> Matt Copper PVD           | 27 P9 A587B |
| <input type="checkbox"/> Матовая натуральная сталь | 27 93 A587B |

## ART. A587B+A587A

Встраиваемый смеситель для душа

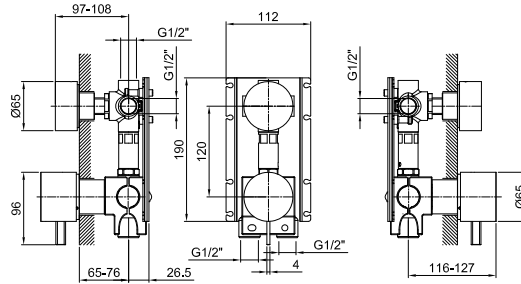

### Способ номер 1

Давление (бар)	Поток воды (Л/мин)
0.5	9.25
1	12.87
2	18.34
3	22.32
4	25.59

### Способ номер 2

Давление (бар)	Поток воды (Л/мин)
0.5	7.81
1	10.87
2	15.31
3	18.62
4	21.55

### Способ номер 3

Давление (бар)	Поток воды (Л/мин)
0.5	8.14
1	11.34
2	15.99
3	19.42
4	22.43