

## ART. A585B+A585A

### Встраиваемый смеситель для душа

- ручки
- переключатель на 2 потока с поворотной кнопкой
- с ECO SYSTEM
- впуски 1/2"
- Звукоизолированные

### Дата

### Проект/Комментарии

#### Наружная часть

- |  |             |
|--|-------------|
| <input type="checkbox"/> Хром                      | 27 02 A585B |
| <input type="checkbox"/> Matt Gun Metal PVD        | 27 P5 A585B |
| <input type="checkbox"/> Matt British Gold PVD     | 27 P6 A585B |
| <input type="checkbox"/> Matt Copper PVD           | 27 P9 A585B |
| <input type="checkbox"/> Матовая натуральная сталь | 27 93 A585B |

#### Внутренняя часть

- |                          |             |
|--------------------------|-------------|
| <input type="checkbox"/> | 17 00 A585A |
|--------------------------|-------------|

#### ОБЩАЯ СТОИМОСТЬ

- |  |             |
|--|-------------|
| <input type="checkbox"/> Хром                      | 27 02 A585B |
| <input type="checkbox"/> Matt Gun Metal PVD        | 27 P5 A585B |
| <input type="checkbox"/> Matt British Gold PVD     | 27 P6 A585B |
| <input type="checkbox"/> Matt Copper PVD           | 27 P9 A585B |
| <input type="checkbox"/> Матовая натуральная сталь | 27 93 A585B |

**ART. A585B+A585A**  
**Встраиваемый смеситель для душа**

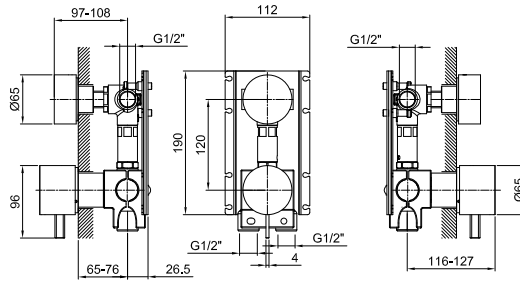

**Способ номер 1**

Давление (бар)	Поток воды (Л/мин)
0.5	8.44
1	11.87
2	16.79
3	20.5
4	23.76

**Способ номер 2**

Давление (бар)	Поток воды (Л/мин)
0.5	7.45
1	10.47
2	14.59
3	17.9
4	20.7