



## ART. E010B+M111A

### 墙出面盆龙头

- 龙头出水口长度15cm
- 带把儿的圆柱状把手
- 带板
- 流速限制器 5升/分钟 3 bar
- 1/2" 寸入水管
- 不带排水塞

日期

---

项目/备注

---



---



---



---



---



---



---

### 外部组件

- |  |             |
|--|-------------|
| <input type="checkbox"/> 铬色                    | 50 02 E010B |
| <input type="checkbox"/> 哑光黑                   | 50 13 E010B |
| <input type="checkbox"/> 哑光白色                  | 50 29 E010B |
| <input type="checkbox"/> Matt Gun Metal PVD    | 50 P5 E010B |
| <input type="checkbox"/> Matt British Gold PVD | 50 P6 E010B |
| <input type="checkbox"/> Matt Copper PVD       | 50 P9 E010B |
| <input type="checkbox"/> Deep Black PVD        | 50 S1 E010B |
| <input type="checkbox"/> Mokka PVD             | 50 S5 E010B |
| <input type="checkbox"/> Pure Brass PVD        | 50 Q7 E010B |
| <input type="checkbox"/> Raw Metal PVD         | 50 Q8 E010B |
| <input type="checkbox"/> 不锈钢拉丝                 | 50 93 E010B |

### 总价

- |  |             |
|--|-------------|
| <input type="checkbox"/> 铬色                    | 50 02 E010B |
| <input type="checkbox"/> 哑光黑                   | 50 13 E010B |
| <input type="checkbox"/> 哑光白色                  | 50 29 E010B |
| <input type="checkbox"/> Matt Gun Metal PVD    | 50 P5 E010B |
| <input type="checkbox"/> Matt British Gold PVD | 50 P6 E010B |
| <input type="checkbox"/> Matt Copper PVD       | 50 P9 E010B |
| <input type="checkbox"/> Deep Black PVD        | 50 S1 E010B |
| <input type="checkbox"/> Mokka PVD             | 50 S5 E010B |
| <input type="checkbox"/> Pure Brass PVD        | 50 Q7 E010B |
| <input type="checkbox"/> Raw Metal PVD         | 50 Q8 E010B |
| <input type="checkbox"/> 不锈钢拉丝                 | 50 93 E010B |

### 墙内预埋组件

- |                          |             |
|--------------------------|-------------|
| <input type="checkbox"/> | 44 00 M111A |
|--------------------------|-------------|

# NOSTROMO系列

ART. E010B+M111A  
墙出面盆龙头

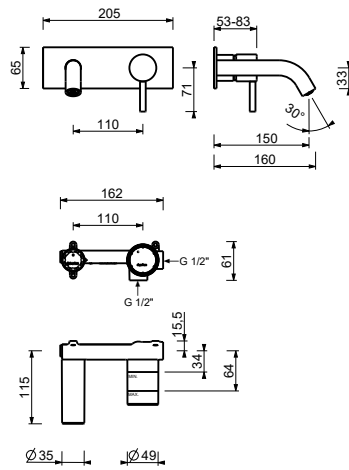

• Integrated aerator

压力 (巴)	水流速度 (升/分钟)
0.5	2.32
1	3.1
2	4.1
3	5.1
4	5.54