MASTON

HOLLOW SECTION COATING

Kotelosuoja | Hålrumsskydd

Prostředek na dutiny | Hohlraum Schultz | Hulrum beskyttelse | Õõnsuste kaitse | Sección hueca | Protection des cavités | Zártszelvény | Sezione vuota | Ertmių apsauga | Dobjais profils | ML anti Roest | Hulromsbeskyttelse | Profil zamknięty | Proteção da cavidade | Secțiune cavitate | Средство для защиты скрытых полосте | Prostriedok na dutiny

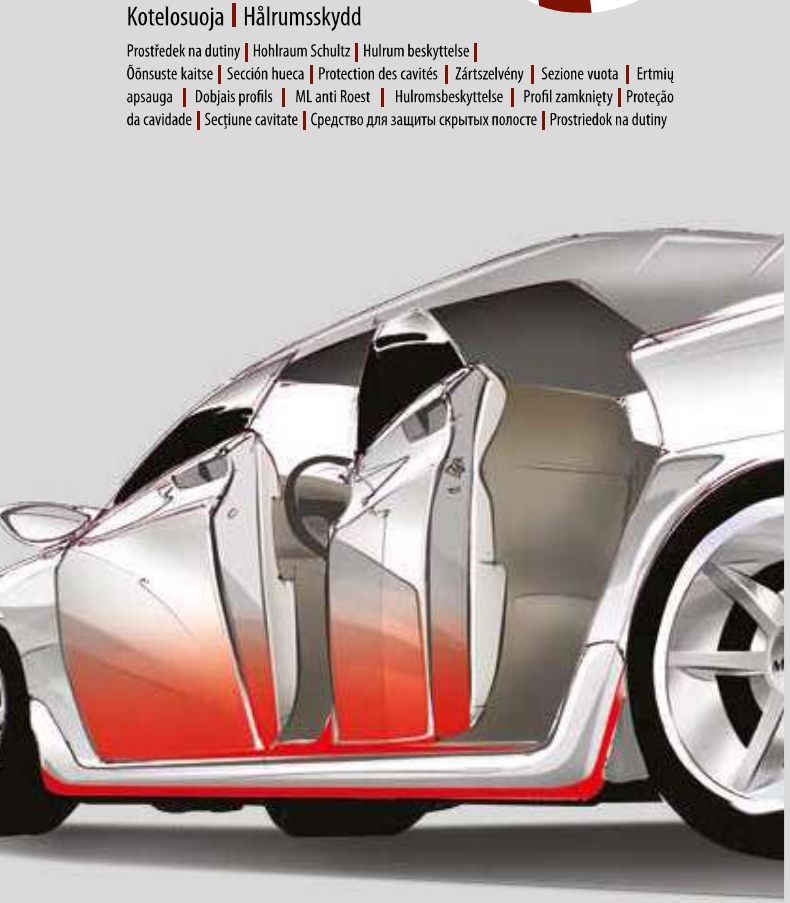

Brown | Ruskea | Brun | Hnědá | Braun | Brun | Pruun | Marrón | Brun | Barna | Marrone | Ruda | Brūns | Bruin | Brun | Brązowy | Castanho | Maro | Коричневый | Hnedá

COVERAGE | RUST STOP | FLEXIBLE | HIGH FILLING POWER

MATERIAL

MAX +80 °C

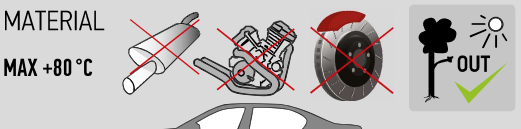

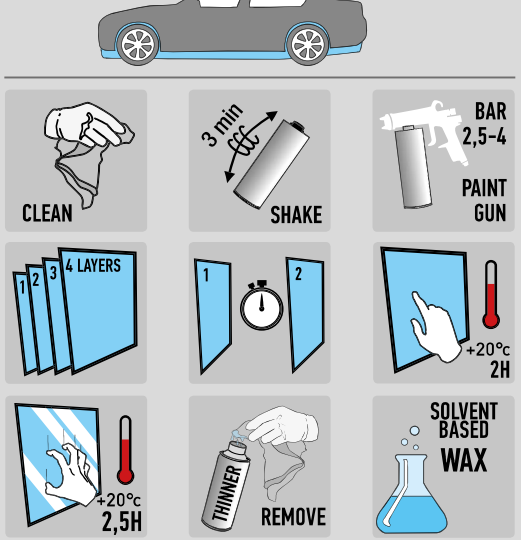

EN Flammable liquid and vapour. May cause drowsiness or dizziness. Toxic to aquatic life with long lasting effects. Repeated exposure may cause skin dryness or cracking. If medical advice is needed, have product container or label at hand. Keep out of reach of children. Keep away from heat, hot surfaces, sparks, open flames and other ignition sources. No smoking. Keep container tightly closed. Take precautionary measures against static discharge. Avoid release to the environment. Wear protective gloves/protective clothing/eye protection/face protection. IF ON SKIN: Wash with plenty of soap and water. IF INHALED: Remove victim to fresh air and keep at rest in a position comfortable for breathing. Call a POISON CENTER/doctor if you feel unwell. Store in a well-ventilated place. Keep cool. Dispose of contents and / or their container according to the separated collection system used in your municipality. • **FI Syttyvä neste ja höyry. Saattaa aiheuttaa uneliaisuutta ja huimausta. Myrkyllistä vesieliöille, pitkäaikaisia haittavaikutuksia. Toistuva altistus voi aiheuttaa ihon kuivumista tai halkeilua.** Jos tarvitaan lääkinnällistä apua, näytä pakkaus tai varoitusetiketti. Säilytä lasten ulottumattomissa. Suojaa lämmöltä, kuumilta pinnoilta, kipinöiltä, avotulelta ja muilta sytytyslähteiltä. Tupakointi kielletty Säilytä tiivisti suljettuna. Estä staattisen sähkön aiheuttama kipinöinti. Vältettävä päästämistä ympäristöön. Käytä suojakäsineitä/suojavaatetusta/silmiensuojanta /kasvonsuojanta. JOS KEMIKAALIA JOUTUU IHOLLE: Pese runsaalla vedellä. JOS KEMIKAALIA ON HENGITETTY: Siirrä henkilö raittiisen ilmaan ja varmista vaivaton hengitys. Ota yhteys MYKYTYSTIETOKESKUKSEEN/lääkärin jos ilmenee pahoinvointia. Varastoi paikassa, jossa on hyvä ilmanvaihto. Säilytä viileässä. Hävitä sisältö/astia voimassa olevan jätelainsäädännön mukaisesti. • **SE Brandfarlig vätska och ånga. Kan göra att man blir dåsig eller omtöcknad. Giftigt för vattenlevande organismer med långtidseffekter. Upprepad kontakt kan ge torr hud eller hudsprickor.** Ha förpackningen eller etiketten till hands om du måste söka läkarvård. Förvaras oåtkomligt för barn. Får inte utsättas för värme, heta ytor, gnistor, öppna lågor och andra antändningskällor. Rökning förbjuden. Behållaren ska vara val tillsluten. Vidta åtgärder mot statisk elektricitet. Undvik utsläpp till miljön. Använd skyddshandskar/skyddskläder/ögonskydd/ansiktsskydd. VID HUDKONTAKT: Tvätta med mycket tvål och vatten. VID INANDNING: Flytta personen till frisk luft och se till att han eller hon vilar i en ställning som underlättar andningen. Vid obehag, kontakta GIFTINFORMATIONSCENTRALEN/läkare. Förvaras på väl ventilerad plats. Förvara svalt. Innehållet/behållaren lämnas till auktoriserad återvinningsstation i din kommun. • **CZ Hořlavá kapalina a páry. Může způsobit ospalost nebo závratě. Toxický pro vodní organismy, s dlouhodobými účinky. Opakovaná expozice může způsobit vysušení nebo popraskání kůže.** Je-li nutná lékařská pomoc, mějte po ruce obal nebo štítek výrobku. Uchovávejte mimo dosah dětí. Chraňte před teplem, horkými povrchy, jiskrami, otevřeným ohněm a jinými zdroji zapálení. Zákaz kouření. Uchovávejte obal těsně uzavřený. Proveďte preventivní opatření proti výboju statické elektriny. Zabraňte uvolnění do životního prostředí. Používejte ochranné rukavice/ochranný oděv/ochranné brýle/obličejový štít. Při STYKU S KŮŽÍ: Omyjte velkým množstvím vody a mýdla. PŘI VDECHNUTÍ: Přeneste postiženého na čerstvý vzduch a ponechte jej v klidu v poloze usnadňující dýchání. Necítíte-li se dobře, volejte TOXIKOLOGICKÉ INFORMAČNÍ STŘEDISKO/lékaře. Skladujte na dobře větraném místě. Uchovávejte v chladu. Odstraňte obsah/obal prostřednictvím systému selektivního svozu obcí zplnomocněnou osobou. • **DE Flüssigkeit und Dampf entzündbar. Kann Schläfrigkeit und Benommenheit verursachen. Giftig für Wasserorganismen, mit langfristiger Wirkung. Wiederholter Kontakt kann zu spröder oder rissiger Haut führen.** Ist ärztlicher Rat erforderlich, Verpackung oder Kennzeichnungsetikett bereithalten. Darf nicht in die Hände von Kindern gelangen. Von Hitze, heißen Oberflächen, Funken, offenen Flammen sowie anderen Zündquellenarten fernhalten. Nicht rauchen. Behälter dicht verschlossen halten. Maßnahmen gegen elektrostatische Aufladungen treffen. Freisetzung in die Umwelt vermeiden. Schutzhandschuhe/Schutzkleidung/Augenschutz/Gesichtsschutz tragen. BEI KONTAKT MIT DER HAUT: Mit viel Wasser und Seife waschen. BEI EINATMEN: An die frische Luft bringen und in einer Position ruhigstellen, die das Atmen erleichtert. Bei Unwohlsein GIFTINFORMATIONSZENTRUM/Arzt anrufen. Kühl an einem gut belüfteten Ort aufgewahren. Entsorgen Sie den Inhalt und/oder den Behälter über das selektive Entsorgungssystem an.• **DK Brandfarlig væske og damp. Kan forårsage slovhed eller svimmelhed. Giftig for vandlevende organismer, med langvarige virkninger. Gentagen kontakt kan give tør eller revnet hud.** Ilrem Wohnort. Opbevares utilgængeligt for børn. Holdes væk fra varme, varme overflader, gnister, åben ild og andre antændelseskilder. Rygning forbudt. Hold beholderen tæt lukket. Træf foranstaltninger mod statisk elektricitet. Undgå udledning til miljøet. Bær beskyttelseshandsker/beskyttelsestøj/øjenbeskyttelse/ansigtsbeskyttelse. VED KONTAKT MED HUDEN: Vask med rigelig sæbe og vand. VED INDÅNDING: Flyt personen til et sted med frisk luft og sørg for, at vedkommende hviler i en stilling, som letter vejrtrækningen. I tilfælde af ubehag, ring til en GIFTINFORMATION/læge. Opbevares på et godt ventileret sted. Opbevares kølige. Indholdet og/eller dettes emballage bortskaffes gennem det særskilte indsamlingssystem til miljøbeskyttelse, der er gældende i din kommune. • **EE Tuleohtlik vedelik ja aur. Võib põhjustada unisust või peapööritust. Mürgine veeorganismidele, pikaajaline toime. Korduv kokkupuude võib põhjustada naha kuivust või lõhenemist.** Arsti poole pöördudes võtta kaasa toote pakend või etikett. Hoida lastele kättesaamatus kohas. Hoida eemal soojusallikast, kuumadest pindadest, sädemetest, leekidest ja muudest süüteallikatest. Mitte suitsetada. Hoida pakend tihedalt suletuna. Rakendada ettevaatusabinõusi staatilise elektri vastu. Vältida satumist keskkonda. Kanda kaitsekindad/kaitserõivastus/kaitsepriller/kaitsemaask. NAHALE SAATUMISE KORRAL: peste rohke vee ja seebiga. SISSEHINGAMISE KORRAL: toimetada kannatanu värske õhu kätte ja asetada mugavasse puhkeasendisse, mis võimaldab kergesti hingata. Halva enesetunde korral võtke ühendust MÜRGISTUSTEABEKESKUSE/arstiga. Hoida hästi ventileeritavas kohas. Hoida jahedas. Sisu/mahuti kõrvaldada asukohajärgses ersimaste jäätmete kogumiskohas. • **ES Líquidos y vapores inflamables. Puede provocar somnolencia o vértigo. Tóxico para los organismos acuáticos, con efectos nocivos duraderos. La exposición repetida puede provocar sequedad o formación de grietas en la piel.** Si se necesita consejo médico, tener a mano el envase o la etiqueta. Mantener fuera del alcance de los niños. Mantener alejado del calor, de superficies calientes, de chispas, de llamas abiertas y de cualquier otra fuente de ignición. No fumar. Mantener el recipiente herméticamente cerrado. Tomar medidas de precaución contra descargas electrostáticas. Evitar su liberación al medio ambiente. Llevar guantes/prendas/gafas/máscara de protección. EN CASO DE CONTACTO CON LA PIEL: Lavar con agua y jabón abundantes. EN CASO DE INHALACIÓN: Transportar a la víctima al exterior y mantenerla en reposo en una posición confortable para respirar. Llamar a un CENTRO DE TOXICOLOGÍA/médico si la persona se encuentra mal. Almacenar en un lugar bien ventilado. Mantener en lugar fresco. Eliminar el contenido/el recipiente mediante el sistema de recogida selectiva habilitado en su municipio. • **FR Liquide et vapeurs inflammables. Peut provoquer somnolence ou vertiges. Toxique pour les organismes aquatiques, entraîne des effets néfastes à long terme. L'exposition répétée peut provoquer dessèchement ou gerçures de la peau.** En cas de consultation d'un médecin, garder à disposition le récipient ou l'étiquette. Tenir hors de portée des enfants. Tenir à l'écart de la chaleur, des surfaces chaudes, des étincelles, des flammes nues et de toute autre source d'inflammation. Ne pas fumer. Maintenir le récipient fermé de manière étanche. Prendre des mesures de précaution contre les décharges électrostatiques. Éviter le rejet dans l'environnement. Porter des gants de protection/des vêtements de protection/un équipement de protection des yeux/ du visage. EN CAS DE CONTACT AVEC LA PEAU: laver abondamment à l'eau et au savon. EN CAS D'INHALATION: transporter la victime à l'extérieur et la maintenir au repos dans une position où elle peut confortablement respirer. Appeler un CENTRE ANTIPOISON/un médecin en cas de malaise. Stocker dans un endroit bien ventilé. Tenir au frais. Éliminer le contenu et / ou son récipient a travers le systeme de collecte sélective activé dans votre commune. • **GR Υγρό και ατμοί εύφλεκτο. Μπορεί να προκαλέσει υπνηλία ή ζάλη. Τοξικό για τους υδρόβιους οργανισμούς, με μακροχρόνιες επιπτώσεις. Παρατεταμένη έκθεση μπορεί να προκαλέσει ξηρότητα δέρματος ή σκάσιμο.** Εάν χρήζετε ιατρική συμβουλή, να έχετε μαζί σας τον περίκοπτο του προϊόντος ή την ετικέτα. Μακριά από παιδιά. Μακριά από θερμότητα, θερμές επιφάνειες, σπινθήρες, γυμνές φλόγες και άλλες πηγές ανάφλεξης. Μην καπνίζετε. Να διατηρείται ο περιέκτης ερμητικά κλειστός. Λάβετε προστατευτικά μέτρα έναντι ηλεκτροστατικών εκκενώσεων. Να αποφεύγεται η ελευθέρωση στο περιβάλλον. Να φορώτε προστατευτικά γάντια/ προστασία ενδυμάτων/ μέσα ατομικής προστασίας για τα μάτια / πρόσωπο. ΣΕ ΠΕΡΙΠΤΩΣΗ ΕΠΑΦΗΣ ΜΕ ΤΟ ΔΕΡΜΑ: Πλύνετε με άφθονο νερό και σαπούνι. ΣΕ ΠΕΡΙΠΤΩΣΗ ΕΙΣΠΝΟΗΣ: Μεταφέρετε τον παθόντα στον καθαρό αέρα και σφίξτε του τα ξεκουμπώματα σε σημεία που διευκολύνει την αναπνοή. Καλέστε το ΚΕΝΤΡΟ ΔΗΛΗΤΗΡΙΑΣΕΙΩΝ/γιατρό εάν αισθανθείτε αδιαθεσία. Αποθηκεύεται σε καλά αεριζόμενο χώρο. Διατηρείται δροσερό. Απορρίψτε το περιεχόμενο / δοχείο σύμφωνα με την κοινοτικά νομοθεσία για την επεξεργασία των αποβλήτων. • **HU Tűzveszélyes folyadék és gőz. Álmosságot vagy szédülést okozhat. Mérgező a vízi élővilágra, hosszan tartó károsodást okoz. Ismételdő expozíció a bőr kiszáradását vagy megrepedezését okozhatja.** Orvosi tanácsadás esetén tartsa kéznél a termék edényét vagy címkéjét. Gyermekektől elzárva tartandó. Hőtől, forró felületektől, szikrától, nyílt lángtól és más gyújtóforrástól távol tartandó. Tilos a dohányzás. Az edény szorosan lezárva tartandó. Az elektrosztatikus kisülés megakadályozására óvintézkedéseket kell tenni. Kerülni kell az anyagnak a környezetbe való kijutását. Védőkesztyű/védőruha/szemvédő/arcvédő használata kötelező. HA BŐRRE KERÜL: Lemosás bő szappanos vízzel. BELÉLEGZÉS ESETÉN: Az érintett személyt friss levegőre kell vinni és olyan nyugalmi testhelyzetbe kell helyezni, hogy könnyen tudjon lélegezni. Rosszullét esetén forduljon TOXIKOLÓGIAI KÖZPONTHOZ/orvoshoz. Jól szellőztet helyen tárolandó. Hűvös helyen tartandó. A tartalom/edény elhelyezése hulladékként: az on telepelésének alkalmazott szelektív hulladékgyűjtés rendeletének megfelelően. • **IT Liquido e vapori infiammabili. Può provocare sonnolenza o vertigini. Tossico per gli organismi acquatici con effetti di lunga durata. L'esposizione ripetuta può provocare secchezza o screpolature della pelle.** In caso di consultazione di un medico, tenere a disposizione il contenitore o l'etichetta del prodotto. Tenere fuori dalla portata dei bambini. Tenere lontano da fonti di calore, superfici calde, scintille, fiamme libere o altre fonti di accensione. Non fumare. Tenere il recipiente ben chiuso. Prendere precauzioni contro le scariche elettrostatiche. Non disperdere nell'ambiente. Indossare guanti/indumenti protettivi/Proteggere gli occhi/il viso. IN CASO DI CONTATTO CON LA PELLE: lavare abbondantemente con acqua. IN CASO DI INALAZIONE: trasportare l'infortunato all'aria aperta e mantenerlo a riposo in posizione che favorisca la respirazione. Contattare un CENTRO ANTIVELENI/un medico in caso di malessere. Conservare in luogo fresco e ben ventilato. Smaltire il prodotto/recipiente nel sistema di raccolta differenziata abilitato presso il Vostro Comune. • **LT Degiis skystis ir garai. Gali sukelti miegustumą arba galves svaigimą. Toksiška vandens organizmams, sukelia ilgalaikius pakitimus. Pakartotinis poveikis gali sukelti odos džiūvimą arba skilinėjimą.** Jei reikalinga gydytojo konsultacija, su savimi turėkite produkto talpyklą ar jo etiketę. Laikyti vaikams neprieinamoje vietoje. Laikyti atokiau nuo šilumos šaltinių, karštų paviršių, žiežirbų, atviros liepsnos arba kitų degimo šaltinių. Netūkyti. Talpyklą laikyti sandariai uždarytą. Imtis atsargumo priemonių statinei elektrovai išvengti. Saugoti, kad nepatektų į aplinką. Mūveti apsaugines pirštines/dėvėti apsauginius drabužius/naudoti akių (veido) apsaugos priemones. PATEKUS ANT ODOS: Nuplauti dideliu kiekiu muilo ir vandens. ĮKVĖPUS: Išnešti nukentėjusįjį į gryną orą, jam būtina ramybė ir padėtis, leidžianti lasvai kvėpuoti. Pasijutus blogai, skambinti į APSINUODIJIMŲ KONTROLĖS IR INFORMACIJOS BIURĄ/kreiptis į gydytoją. Laikyti gerai vedinamoje vietoje. Laikyti vėsioje vietoje. Turinį/talpyklą išpilti (išmesti) pagal atskirų atliekų surinkimo taisykles. • **LV Uzliesmojošs šķidrums un tvaiki. Var izraisīt miegainību vai reibonus. Toksisks ūdens organismiem ar ilgstošām sekām. Atkārtota iedarbība var radīt sausu ādu vai izraisīt tās sprēgšanu.** Medicīniska padoma nepieciešamības gadījumā attiecīgā informācija ir norādīta uz iepakojuma vai etiketes. Sargāt no bērniem. Turēt pietiekamā attālumā no karstuma avotiem, karstām virsmām, dzirksteļām, atklātas liesmas un citiem aizdegšanās avotiem. Nesmēķēt. Tvertni stingri noslēgt. Nodrošināties pret statiskas enerģijas izlādi. Izvairīties no izplatīšanas apkārtējā vidē. Izmantot aizsargcimdus/aizsargērtības/ acu aizsargus/ sejas aizsargus. SASKARĒ AR ĀDU: nomazgāt ar lielu ziepju un ūdens daudzumu. IEELPOŠANAS GADĪJUMĀ: izvest cietušo svaigā gaisa un turēt miera stāvoklī, lai būtu ērti elpot. Sazināties ar SAINDĒ-ŠANA-S INFORMA-CIJAS CENTRU/a-rstu-, ja jums ir slikta pašsajūta. Glabāt labi vēdināmās telpās. Turēt vēsumā. Atbrīvoties no satura un/vai tā tvertnes. izmantojot selektīvas savākšanas sistēmu, kas pieejama pašvaldībā. • **NL Ontvlambare vloeistof en damp. Kan slaperigheid of duizeligheid veroorzaken. Giftig voor in het water levende organismen, met langdurige gevolgen. Herhaalde blootstelling kan een droge of een gebarsten huid veroorzaken.** Bij het inwinnen van medisch advies, de verpakking of het etiket ter beschikking houden. Buiten het bereik van kinderen houden. Verwijderd houden van warmte, hete oppervlakken, vonken, open vuur en andere ontstekingsbronnen. Niet roken. In goed gesloten verpakking bewaren. Voorzorgsmaatregelen treffen tegen ontladingen van statische elektriciteit. Voorkom loozing in het milieu. Beschermende handschoenen/beschermende kleding/oogbescherming/gelaatsbescherming dragen. BIJ CONTACT MET DE HUID: met veel water en zeep wassen. NA INADEMING: het slachtoffer in de frisse lucht brengen en laten rusten in een houding die het ademen vergemakkelijkt. Bij onwel voelen een ANTIGIFCENTRUM/arts raadplegen. Op een goed geventileerde plaats bewaren. Koel bewaren. Inhoud/verpakking afvoeren door middel van de afval- en recyclingdienst van de gemeente. • **NO Brannfarlig væske og damp. Kan forårsake døsighet eller svimmelhet. Giftig, med langtidsvirkning, for liv i vann. Gjentatt eksponering kan gi tørr eller sprukket hud.** Dersom det er nødvendig med legehjelp: ha produktets beholder eller etikett for hånden. Oppbevares utilgjengelig for barn. Holdes borte fra varme, varme overflater, gnister, åpen flamme og andre antenningskilder. Røyking forbudt. Hold beholderen tett lukket. Treff tiltak mot statisk elektrisitet. Unngå utslipp til miljøet. Benytt vernehansker/ vernekler/ vernebriller/ ansiktsskjerm. VED HUDKONTAKT: Vask med mye såpe og vann. VED INNÅNDING: Flytt personen til frisk luft og sørg for at vedkommende hviler i en stilling som letter åndedrettet. Kontakt et GIFTINFORMASJONSSENTER eller lege ved ubehag. Oppbevares på et godt ventilert sted. Opbevares kjølig. Innhold/beholder leveres til henhold med lokale avfallssystemer. • **PL Łatwopalna ciecz i pary. Może wywoływać uczucie senności lub zawroty głowy. Działa toksycznie na organizmy wodne, powodując długotrwałe skutki. Powtarzające się narażenie może powodować wysuszanie lub pękanie skóry.** W razie konieczności zasięgnięcia porady lekarza należy pokazać pojemnik lub etykietę. Chronić przed dziećmi. Przechowywać z dala od źródeł ciepła, gorących powierzchni, źródeł iskrzenia, otwartego ognia i innych źródeł zapłonu. Nie palić. Przechowywać pojemnik szczelnie zamknięty. Przedsięwziąć środki ostrożności zapobiegające statycznemu rozładowaniu. Unikać uwolnienia do środowiska. Stosować rękawice ochronne/ odzież ochronną/ ochronę oczu /ochronę twarzy. W PRZYPADKU KONTAKTU ZE SKÓRĄ: Umyć dużą ilością wody z mydłem. W PRZYPADKU DOSTANIA SIĘ DO ORÓG ODDECHOWYCH: wyprowadzić lub wynieść poszkodowanego na świeże powietrze i zapewnić warunki do odpoczynku w pozycji umożliwiającej swobodne oddychanie. W przypadku złego samopoczucia skontaktować się z OŚRODKIEM ZATRUĆ/lekarzem. Przechowywać w dobrze wentylowanym miejscu. Przechowywać w chłodnym miejscu. Zawartość/pojemnik usuwać do zbiorników do segregacji odpadów obecnych w swojej gminie. • **PT Líquido e vapor inflamáveis. Pode provocar sonolência ou vertigens. Tóxico para os organismos aquáticos com efeitos duradouros. Pode provocar pele seca ou gretada, por exposição repetida.** Se for necessário consultar um médico, mostre-lhe a embalagem ou o rótulo. Manter fora do alcance das crianças. Manter afastado do calor, superfícies quentes, faísca, chama aberta e outras fontes de ignição. Não fumar. Manter o recipiente bem fechado. Evitar acumulação de cargas electrostáticas. Evitar a libertação para o ambiente. Usar luvas de protecção/vestuário de protecção/protecção ocular/protecção facial. SE ENTRAR EM CONTACTO COM A PELE: lavar com sabonete e água abundantes. EM CASO DE INALAÇÃO: retirar a vítima para uma zona ao ar livre e manitê-la em repouso numa posição que não dificulte a respiração. Caso sinta indisposição, contacte um CENTRO DE INFORMAÇÃO ANTIVENENOS/médico. Armazenar em local bem ventilado. Conservar em ambiente fresco. Eliminar o conteúdo e/ou o recipiente por meio do sistema de recolha seletiva em vigor no seu município. • **RO Lichid şi vapori inflamabili. Poate provoca somnolenţă sau ameţeală. Expunerea repetată poate provoca uscarea sau crăparea pielii. Toxic pentru mediul acvatic cu efecte pe termen lung.** Dacă este necesară consultarea medicului, păstrați la îndemână recipientul sau eticheta produsului. A nu se lăsa la îndemâna copiilor. A se păstra departe de surse de căldură, suprafețe fierbinți, scânteie, flăcări și alte surse de aprindere. Fumatul interzis. Păstrați recipientul închis etanș. Luați măsuri de precauție împotriva descărcărilor electrostatice. Evitați dispersarea în mediu. Purtați mănuși de protecție/îmbrăcăminte de protecție/echipament de protecție a ochilor/ echipament de protecție a feței. ÎN CAZ DE CONTACT CU PIELEA: spălați cu multă apă. ÎN CAZ DE INHALARE: transportați victima la aer liber și menținep-o în stare de repaus, într-o poziție confortabilă pentru respirație. Sunați la un CENTRU DE INFORMARE TOXICOLOGICĂ/un medic dacă nu vă simțiți bine. A se depozita într-un spațiu bine ventilat. A se păstra la rece. Anunțați conținutul/recipientul în conformitate cu sistemul de colectare selectivă aplicat în municipiul dvs. • **RU Воспламеняющаяся жидкость и пар. Может вызывать сонливость или головокружение. Токсично для водных организмов с долгосрочными последствиями. Повторные подвержения воздействию могут вызвать сухость и растрескивание кожи.** Если необходима рекомендация врача: иметь при себе упаковку продукта или маркированный знак. Держать в месте, не доступном для детей. Беречь от источников воспламенения/нагревания/искр/открытого огня. - Не курить. Держать крышку контейнера плотно закрытой. Принимать меры предосторожности против статического разряда. Не допускать попадания в окружающую среду. Пользоваться защитными перчатками/ защитной одеждой/ средствами защиты глаз/ лица. ПРИ ПОПАДАНИИ НА КОЖУ: Промыть большим количеством воды с мылом. ПРИ ВДЫХАНИИ: Вынести пострадавшего на свежий воздух и обеспечить ему полный покой в удобном для дыхания положении. Обратиться в ТОКСИКОЛОГИЧЕСКИЙ ЦЕНТР или к врачу-специалисту/ терапевту в случае плохого самочувствия. Хранить в проходном/хорошо вентилируемом месте. Умеренноразать содержимое и/или его контейнер с помощью системы раздельного сбора, установленного в Вашем городе. • **SK Horľavá kvapalina a pary. Môže spôsobiť ospalosť alebo závraty. Opakovaná expozícia môže spôsobiť vysušenie alebo popraskanie pokožky. Toxický pre vodné organizmy, s dlhodobými účinkami.** Ak je potrebná lekárska pomoc, majte k dispozícii obal alebo etiketu výrobku. SK Uchovávajte mimo dosahu detí. Uchovávajte mimo zdroju tepla, horúcich povrchov, iskier, otvoreného ohňa a iných zdrojov zapálenia. Nefajčite. Nádobu uchovávajte tesne uzavretú. Urobte preventívne opatrenia proti výbojom statickej elektriny. Zabráňte uvoľneniu do životného prostredia. Noste ochranné rukavice/ochranný oděv/ochranné okuliare/ochranu tváre. PRI KONTAKTE S POKOŽKOU: Umyte veľkým množstvom vody. PO VDÝCHNUTÍ: Presuňte postihnutého na čerstvý vzduch a nechajte ho odpočívať v polohe, ktorá mu umožní pohodlné dýchanie. Pri zdravotných problémoch volajte TOXIKOLOGICKÉ INFORMAČNÉ CENTRUM/ lekára. Uchovávajte na dobre vetranom mieste. Uchovávajte v chlade. Zneškodnite obsah a obal, využijúc výlerový zberný systém vo vašej obci. **CH: Importer: RODARO GmbH**, Weiherstr. 16, CH – 6353 Weggis, Tel. 041 390 14 53, www.rodaro.ch

INCLUDES: naphtha (petroleum), hydrodesulphurized heavy , < 0.1 % EC 200-753-7

Warning | Varoitus | Varning | Varování | Achtung | Advarsel | Hoiatus | Atención | Attention | Figyelem | Attenzione | Atsargiai | Brīdinājums | Waarschuwing | Advarsel | Uwaga | Atenção | Atenție | Предупреждение | Pozor

II B (e) VOC/LOÜ/ЛОВ-/LOJ max. 840g/L (2010), VOC 393 g/l

1000 ml netto / net / нетто 3 MAL 1-1

ART. NR
4150310
1.0

6 412490 000165

Manufacturer: Maston Oy • www.maston.fi • maston@maston.fi
Teollisuustie 10, FI-02880 Veikkola, FINLAND, Tel. +358 20 7188 580 • Fax +358 20 7188 599
Теоллисуутие 10, 02880 Вейккола, Финляндия, Тел. +358 20 7188 580 • Факс +358 20 7188 599