**MASTON**

SILVER

GLOSS

ALUMINIUM
SILVER | HOPEA | SILVER
METALLIC

# ALUMINIUM

Silver | Hopea | Silver | Сребро | Sølv | Hõbe | Ασημί
Sidabrinė | Sudraba | Sølv | Серебряный | Gümüş

COVERAGE | WIDE SPRAY | QUICK DRYING | NO RUN DOWN

## MATERIAL

## HARDNESS

Hardness | Kovuus | Hårdhet | Твърдост | Hårdhed | Kõvadus | Σκληρότητα
Tvirtumas | Cietība | Hardhet | Твердость | Sertlik

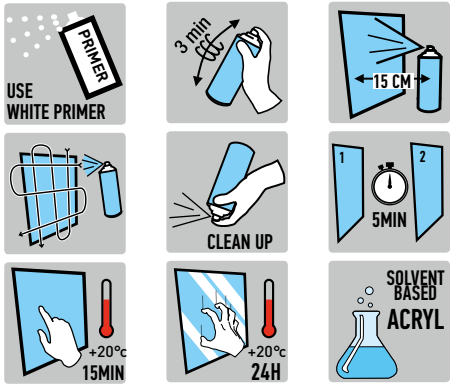


**EN Extremely flammable aerosol. Pressurised container: May burst if heated. Causes serious eye irritation. May cause drowsiness or dizziness. Repeated exposure may cause skin dryness or cracking.** Keep out of reach of children. Keep away from heat, hot surfaces, sparks, open flames and other ignition sources. No smoking. Do not spray on an open flame or other ignition source. Pressurized container: Do not pierce or burn, even after use. Do not breathe dust/fume/gas/mist/vapours/spray. Protect from sunlight. Do no expose to temperatures exceeding 50 °C/ 122 °F.• **FI Erittäin helposti syttyvä aerosoli. Painesäiliö: Voi revetä kuumennettaessa. Ärsyttää voimakkaasti silmiä. Saattaa aiheuttaa uneliaisuutta ja huimausta. Toistuva altistus voi aiheuttaa ihon kuivumista tai halkeilua.** Säilytä lasten ulottumattomissa. Suojaa lämmöltä, kuumilta pinnoilta, kipinöiltä, avotulella ja muilta sytytyslähteiltä. Tupakointi kielletty. Ei saa suihkuttaa avotuleen tai muuhun sytytyslähteeseen. Painesäiliö: Ei saa puhkaista tai polttaa edes tyhjänä. Älä hengitä pölykä/savua/kaasua/sumua/höyryä/suihketta. Suojaa auringonvalolta. Ei saa altistaa yli 50 °C/ 122 °F lämpötiloille.• **SE Extremt brandfarlig aerosol. Tryckbehållare: Kan sprängas vid uppvärmning. Orsakar allvarlig ögonirritation. Kan göra att man blir dåsig eller omtöcknad. Upprepad kontakt kan ge torr hud eller hudsprickor.** Förvaras oåtkomligt för barn. Får inte utsättas för värme, heta ytor, gnistor, öppna lågor och andra antändningskällor. Rökning förbjuden. Spraya inte över öppen låga eller andra antändningskällor. Tryckbehållare: Får inte punkteras eller brännas, gäller även tömd behållare. Inandas inte damm/rök/gaser/dimma/ångor/sprej. Skyddas från solljus. Får inte utsättas för temperaturer över 50 °C/ 122 °F.• **BG Изключително запалим аерозол. Съд под налягане: може да експлодира при нагряване. Предизвиква сериозно дразнене на очите. Може да предизвика съсънливост или световъртеж. Повторящата се експозиция може да предизвика изсушаване или напукване на кожата.** Да се съхранява извън обсега на деца. Да се пази от топлина, нагорещени повърхности, искри, открит пламък, и други източници на запалване. Тютюнопушенето забранено. Да не се пръска към открит пламък или друг източник на запалване. Съд под налягане: да не се пробива и изгаря дори след употреба. Не вдишвайте прах/пушек/газ/дим/изпарения/аерозоли. Да се пази от пряка слънчева светлина. Да не се излага на температури, по-високи от 50 °C/ 122°F.• **DK Yderst brandfarlig aerosol. Beholder under tryk. Kan sprænges ved opvarmning. Forårsager alvorlig øjenirritation. Kan forårsage slørhed eller svimmelhed. Gentagen kontakt kan give tør eller revnet hud.** Opbevares utilgængeligt for børn. Holdes væk fra varme, varme overflader, gnister, åben ild og andre antændelseskilder. Rygning forbudt. Spray ikke mod åben ild eller andre antændelseskilder. Beholder under tryk: Må ikke punkteres eller brændes, heller ikke efter brug. Indånd ikke pulver/røg/gas/tåge/damp/spray. Beskyttes mod sollys. Må ikke udsættes for en temperatur, som overstiger 50 °C/ 122°F.• **EE Eriti tuleohtlik aerosool. Mahuti on rõhu all: kuumenemisel võib lõhkeda. Põhjustab tugevat silmade ärritust. Võib põhjustada unisust või peapõrutust. Korduv kokkupuude võib põhjustada naha kuivust või lõhenemist.** Hoida lastele kättesaamatus kohas. Hoida eemal soojusallikast, kuumastest pindadest, sädemetest, leekidest ja muudest süüteallikatest. Mitte suitsetada. Mitte pihustada leekidesse või muusse süüteallikasse. Mahuti on rõhu all: mitte purustada ega põletada isegi pärast kasutamist. Tolmu/suitsu/gaasi/udu/auru/pihustatud ainet mitte sisse hingata. Hoida päikesevalguse eest. Mitte hoida temperatuuril üle 50 °C/ 122 °F.• **GR Εξαιρετικά εύφλεκτο αερόλυμα. Δοχείο υπό πίεση. Κατά τη θέρμανση μπορεί να διαρραγεί. Προκαλεί σοβαρό οφθαλμικό ερεθισμό. Μπορεί να προκαλέσει υπνηλία ή ζάλη. Παρατεταμένη έκθεση μπορεί να προκαλέσει ξηρότητα δέρματος ή σκάσιμο.** Μακριά από παιδιά. Μακριά από θερμότητα, θερμές επιφάνειες, σπινθήρες, γυμνές φλόγες και άλλες πηγές ανάφλεξης. Μην καπνίζετε. Μην ψεκάζετε κοντά σε γυμνή φλόγα ή άλλη πηγή ανάφλεξης. Παράκαπνος υπό πίεση. Να μην τρυπηθεί ή καεί ακόμη και μετά τη χρήση. Μην αναπνέετε σκόνη/ αναθυμάσεις/ αέρια/ σταγονίδια/ ατμούς/ εκνεφώματα. Να προστατεύεται από τις ηλιακές ακτίνες. Να μην εκτίθεται σε θερμοκρασίες που υπερβαίνουν τους 50 °C/ 122 °F.• **LT Ypač degus aerozolis. Sląstinė talpykla. Kaitinama gali sprogti. Sukelia smarkų akių dirginimą. Gali sukelti mieguistumą arba galvos svaigimą. Pakartotinis poveikis gali sukelti odos džiūvimą arba skilinėjimą.** Laikyti vaikams nepriemanoje vietoje. Laikyti atokiau nuo šilumos šaltinių, karštų paviršių, žiežirbų, atviros liepsnos arba kitų degimo šaltinių. Nerūkyti. Nepurkšti į atvirą liepsną arba kitus degimo šaltinius. Sląstinis indas. Nepraduriti ir nedeginti net panaudoto. Neįkvepti dulkių/dūmų/ūkio/garų/aerozolio. Saugoti nuo saulės šviesos. Netaikyti aukštesnėje kaip 50 °C/ 122 °F temperatūroje.• **LV Īpaši viegli uzliesmojošs aerosols. Tvertne zem spiediena: karstumā var eksplodēt. Izraisa nopietnu acu kairinājumu. Var izraisīt miegainību vai reibonus. Atkārtota iedarbība var radīt sausu ādu vai izraisīt tās sprēgāšanu.**Sargāt no bērniem. Turēt pietiekamā attālumā no karstuma avotiem, karstām virsmām, dzirksteļām, atklātas liesmas un citiem aizdegšanās avotiem. Nesmēķēt. Neizsmidzināt uz atklātas uguns vai citiem aizdegšanās avotiem. Tvertne zem spiediena: nedurt vai nededzināt, arī pēc izlietošanas. Neieelpot putekļus/ tvaikus/ gāzi/ dūmus/ izgarojumus/ smidzinājumu. Aizsargāt no saules gaismas. Nepakļaut temperatūrai, kas pārsniedz 50 °C/ 122 °F.• **NO Ekstremt brannfarlig aerosol. Beholder under trykk: Kan eksplodere ved oppvarming. Gir alvorlig øyerirritasjon. Kan forårsake dosighet eller svimmelhet. Gjentatt eksponering kan gi tørr eller sprukket hud.**Oppbevares utilgjengelig for barn. Holdes borte fra varme, varme overflater, gnister, åpen flamme og andre antenningskilder. Røyking forbudt.Ikke spray mot åpen flamme eller annen tennkilde. Beholder under trykk: Må ikke punkteres eller brennes, selv ikke etter bruk. Ikke innånd støv /røyk/ gass/ tåke/ damp/ aerosoler. Beskyttes mot sollys. Må ikke utsettes for temperaturer høyere enn 50 °C/ 122 °F. • **RU Легко воспламеняющиеся аэрозоли. Баллон под давлением: при нагревании может произойти взрыв. Вызывает серьезное раздражение глаз. Может вызывать сонливость или головокружение. Повторные подвержения воздействию могут вызвать сухость и растрескивание кожи.** Держать в месте, не доступном для детей. Беречь от тепла/ искр/ открытого огня/ горячих поверхностей. - Не курить. Не направлять распыленную жидкость на открытое пламя или другие источники возгорания. Емкость под давлением: не протыкать и не сжигать, даже после использования. Избегать вдыхание пыли/ дыма/ газа/ тумана/ пара/ аэрозолей. Беречь от солнечных лучей и не подвергать воздействию температур свыше 50 С/ 122 F. • **TR Çok kolay alevlenir aerosol. Basınçlı kap: ısınırsa patlayabilir. Ciddi göz tahrişine yol açar. Rehavete veya baş dönmesine yol açabilir. Tekrarlı maruz kalmalarda cilte kuruluğa ve çatlaklara neden olabilir.** Çocukların erişemeyeceği yerde saklayın. Isıdan/kıvılcımdan/alevden/sıcak yüzeylerden uzak tutun. – Sigara içilmez. Aleve veya diğer ateş kaynaklarına doğru püskürtmeyin. Basınçlı kap: Kullanımdan sonra bile delmeyin veya yakmayın. Tozunu/dumanını/gazını/sisini/buhanını/spreyini solumayın. Güneş ışığından koruyun. 50°C/122°F aşan sıcaklıklara maruz bırakmayın.

**INCLUDES:** Acetone; N-butyl acetate; 2-butanone; Butan-2-ol

**Danger | Vaara**
**Fara | Опасно**
**Fare | Ettevaatust**
**Kívdunoc | Pavojinga**
**Draudi | Fare**
**Опасность | Tehlike**

II B (e) VOC/LOÜ/ЛОВ-/LOJ max. 840g/l (2010), VOC 628 g/l

**400** ml netto / net / нетто **3 520** MAL 3-1

SOLVENT ABUSE CAN KILL INSTANTLY

SUOMI SVENSKA NORGE DANMARK

ART. NR.
**210818**
3.1

6 412490 023782


**Maston Oy • www.maston.fi • maston@maston.fi**
Teollisuustie 10, FI-02880 Veikkola, FINLAND, Tel. +358 20 7188 580 • Fax +358 20 7188 599
Теоллисуустие 10, 02880 Вейккола, Финляндия, Тел. +358 20 7188 580 • Факс +358 20 7188 599