MASTON

CARPET STOP

Liukueste | Halkskyddsspray för mattor
Задържане на мокет | Antiskrid spray | Vaibatõke
αντιολισθητικό σπρέι | Kilimų fiksatorius
Paklāja pretslīdēšanas apstrāde | Teppestopp
Противоскользящее покрытие
Halı İçin Kayma Önleyici

TRANSPARENT

Transparent | Väritön | Transparent | прозрачен | Transparent
Läbipaistev | Διαφανές | Skaidrus | Caurspīdīgs | Gjennomsiktig
Прозрачный | Şeffaf

COVERAGE | FLEXIBLE | QUICK DRYING | STRONG BOND

MATERIAL

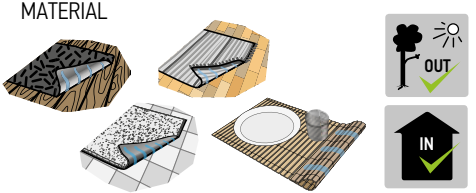

HARDNESS

Hardness | Kovuus | Hårdhet | Твърдост | Hårdhed | Kõvadus | Σκληρότητα
Tvirtumas | Cietība | Hardhet | Твердость | Sertlik

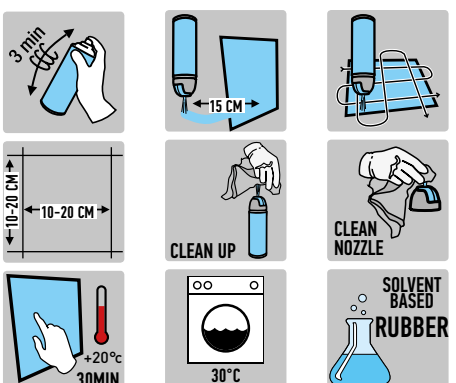

EN: INCLUDES: Naphtha /Dimethylether • **RU: СОДЕРЖИТ:** нафта / диметилового эфира
EN: PROPELLANT: Propane/Butane • **RU: ГАЗ-ВЫТЕСНИТЕЛЬ:** Пропан/Бутан

EN Extremely flammable aerosol. Pressurised container: May burst if heated. Toxic to aquatic life with long lasting effects. Keep out of reach of children. Keep away from heat/sparks/open flames/hot surfaces. – No smoking. Do not spray on an open flame or other ignition source. Pressurized container: Do not pierce or burn, even after use. Do not breathe dust/fume/gas/mist/vapours/spray. Protect from sunlight. Do no expose to temperatures exceeding 50 °C/ 122 °F. • **FI Erittäin helposti syttyvä aerosoli. Painesäiliö: Voi revetä kuummennetaessa. Myrkyllistä vesieliöille, pitkäaikaisia haittavaikutuksia.** Säilytä lasten ulottumattomissa. Suojaa lämmöltä/kipinöilta/avotulelta/kuumilta pinnoilta. – Tupakointi kielletty. Ei saa suihkuttaa avotuleen tai muuhun sytytyslähteeseen. Painesäiliö: Ei saa puhkaista tai polttaa edes tyhjänä. Älä hengitä pölyä/savua/kaasua/sumua/höyryä/suihketta. Suojaa auringonvalolta. Ei saa altistaa yli 50 °C/ 122 °F lämpötiloille.• **SE Extremt brandfarlig aerosol. Tryckbehållare: Kan sprängas vid uppvärmning. Giftigt för vattenlevande organismer med långtidseffekter.** Förvaras oåtkomligt för barn. Får inte utsättas för värme/gnistor/öppen låga/heta ytor. – Rökning förbjuden. Spraya inte över öppen låga eller andra antändningskällor. Tryckbehållare: Får inte punkteras eller brännas, gäller även tömd behållare. Inandas inte damm/rök/gas-er/dimma/ångor/sprej. Skyddas från solljus. Får inte utsättas för temperaturer över 50 °C/ 122 °F. • **BG Изключително запалим аерозол. Съд под налягане: може да експлодира при нагряване. Токсичен за водните организми, с дълготраен ефект.** Да се съхранява извън обсега на деца. Да се пази от топлина/искри/открит пламък/нагорещени повърхности. — Тютюнопушенето забранено. Да не се пръска или отворит пламък или друг източник на запалване. Съд под налягане: да не се пробива и изгаря дори след употреба. Не вдишвайте прах/пушек/газ/дим/изпарения/аерозоли. Да се пази от пряка слънчева светлина. Да не се излага на температури, по-високи от 50 °C/ 122°F.• **DK Yderst brandfarlig aerosol. Beholder under tryk. Kan sprænges ved opvarmning. Giftig for vandlevende organismer, med langvarige virkninger.** Opbevares utilgængeligt for børn. Holdes væk fra varme/gnister/åben ild/varme overflader. Rygning forbudt. Spray ikke mod åben ild eller andre antændelseskilder. Beholder under tryk: Må ikke punkteres eller brændes, heller ikke efter brug. Indånd ikke pulver/røg/gas/tåge/damp/spray. Beskyttes mod sollys. Må ikke udsættes for en temperatur, som overstiger 50 °C/ 122°F.• **EE Eriti tuleohtlik aerosool. Mahuti on rõhu all: kuumenemisel võib lõhkeda. Mürgine veeorganismidele, pikaajaline toime.** Hoida lastele kättesaamatus kohas. Hoida eemal: soojusallikast/sädemetest/leekidest/kuumadest pindadest. – Mitte suitsetada. Mitte pihustada leekidesse või muuse süüteallikasse. Mahuti on rõhu all: mitte purustada ega põletada isegi pärast kasutamist. Tolmu/suitsu/gaasi/udu/auru/pihustatud ainet mitte sisse hingata. Hoida päikesevalguse eest. Mitte hoida temperatuuril üle 50 °C/ 122 °F• **GR Εξαιρετικά εύφλεκτο αερόλυμα. Δοχείο υπό πίεση. Κατά τη θέρμανση μπορεί να διαρραγεί. Τοξικό για τους υδρόβιους οργανισμούς, με μακροχρόνιες επιπτώσεις.** Μακριά από παιδιά. Μακριά από θερμότητα/σπινθήρες/γυμνές φλόγες/θερμές επιφάνειες. – Μην καπνίζετε. Μην ψεκάζετε κοντά σε γυμνή φλόγα ή άλλη πηγή ανάφλεξης. Περιέκτης υπό πίεση. Να μην τρυπηθεί ή καεί ακόμη και μετά τη χρήση. Μην αναπνέετε σκόνη/ανάθυμιάσεις/ αέρια/ σταγονίδια/ ατμούς/ εκνεφώματα. Να προστατεύεται από τις ηλιακές ακτίνες. Να μην εκτίθεται σε θερμοκρασίες που υπερβαίνουν τους 50 °C/ 122 °F.• **LT Ypač degus aerozolis. Sėligėtė talpykla. Kaitinama gali sprogti. Toksiška vandens organizmams, sukelia ilgalaikius pakitimus.** Laikyti vaikams neprieinamoje vietoje. Laikyti atokiau nuo šilumos šaltinių/žiežirbų/atviros liepsnos/karštų paviršių. – Nerūkyti. Nepurkšti į atvirą liepsną arba kitus degimo šaltinius. Sėligėtis indas. Nepradurti ir nedeginti net panaudoto. Neįkvėpti dulkių/dūmų/dujų/rūko/garų/aerozolio. Saugoti nuo saulės šviesos. Nelaikyti aukštesnėje kaip 50 °C/ 122 °F temperatūroje.• **LV Īpaši viegli uzliesmojošs aerosols. Tvertne zem spiediena: karstumā var eksplodēt. Toksisks ūdens organismiem ar ilgstošām sekām.** Sargāt no bērniem. Neliietot vietās, kur ir sastopams karstums/ dzirksteles/ atklāta uguns /[ ] / karstas virsmas. Nesmēķēt. Neizsmidzināt uz atklātas uguns vai citiem aizdegšanās avotiem. Tvertne zem spiediena: nedurt vai nededzināt, arī pēc izlietošanas. Neieelpot putekļus/ tvaikus/ gāzi/ dūmus/ izgarojumus/ smidzinājumu. Aizsargāt no saules gaismas. Nepakļaut temperatūrai, kas pārsniedz 50 °C/ 122 °F.• **NO Ekstremt brannfarlig aerosol. Beholder under trykk: Kan eksplodere ved oppvarming. Giftig, med langtidsvirkning, for liv i vann.** Oppbevares utilgjengelig for barn. Holdes vekk fra varme/gnister/åpen flamme/varme overflater. - Røyking forbudt. Ikke spray mot åpen flamme eller annen tennkilde. Beholder under trykk: Må ikke punkteres eller brennes, selv ikke etter bruk. Ikke innånd støv /røyk/ gass/ tåke/ damp/ aerosoler. Beskyttes mot sollys. Må ikke utsettes for temperaturer høyere enn 50 °C / 122 °F.• **RU Легко воспламеняющиеся аэрозоли. Баллон под давлением: при нагревании может произойти взрыв. Токсично для водных организмов с долгосрочными последствиями.**Держать в месте, не доступном для детей. Беречь от тепла/ искр/ открытого огня/ горячих поверхностей. - Не курить. Не направлять распыленную жидкость на открытое пламя или другие источники возгорания. Емкость под давлением: не протыкать и не сжигать, даже после использования. Избегать вдыхание пыли/ дыма/ газа/ тумана/ паров/ аэрозолей. Беречь от солнечных лучей и не подвергать воздействию температур свыше 50 С/ 122 F. • **TR Çok kolay alevlenir aerosol. Basınçlı kap: ısınırsa patlayabilir. Sucul ortamsız uzun süre kalıcı, toksik etki.** Çocukların erişemeyeceği yerde saklayın. Isıdan/kıvılcımdan/alevden/sıcak yüzeylerden uzak tutun. – Sigara içilmez. Aleve veya diğer ateş kaynaklarına doğru püskürtmeyin. Basınçlı kap: Kullanımdan sonra bile delmeyin veya yakmayın. Tozunu/dumanını/gazını/sisini/buhanını/spreyini solumayın. Güneş ışığından koruyun. 50°C/122°F aşan sıcaklıklara maruz bırakmayın.

Danger | Vaara
Fara | Опасно
Fare | Ettevaatust
Κίνδυνος | Pavojinga
Draudi | Fare
Опасность | Tehlike

ART. NR.
1801020
1.1

400 ml netto / net / нетто 3 **520**

II B (e) VOC/LOÜ/ЛОВ-/LOJ
max. 840g/l (2010), VOC 634,95g/l

6 412490 032623

Manufacturer: Maston Oy • www.maston.fi • maston@maston.fi
Teollisuustie 10, FI-02880 Veikkola, FINLAND, Tel. +358 20 7188 580 • Fax +358 20 7188 599
Теоллисуустие 10, 02880 Вейккола, Финляндия, Тел. +358 20 7188 580 • Факс +358 20 7188 599