MASTON

LIGHT GREY

Aluminium & Galvanized

Metal primer

Pohjamaali Alumiini & Galvanoitu metalli | Grundfärg för metal
Грунд за метал | Metalgrunder | Metalli kruntvärv
Αστάρι μετάλλων | Metalui gruntas | Metāla grunts
Grunning for metal | Грунтовка по металлу | Metal astar boya

Light Grey | Vaaleanharmaa | Ljus Grå | Светло сив | Lyse grå
Helehall | Ανοιχτό Γκρι | Šviesiai pilka | Gaiši pelēks | Lys grå
Светло-серый | Açık gri

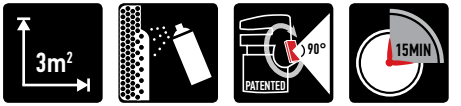

COVERAGE | STRONG BOND | WIDE SPRAY | QUICK DRYING

MATERIAL

HARDNESS

Hardness | Kovuus | Hårdhet | Твърдост | Hårdhed | Kõvadus | Σκληρότητα
Tvirtumas | Cietība | Hardhet | Твердость | Sertlik

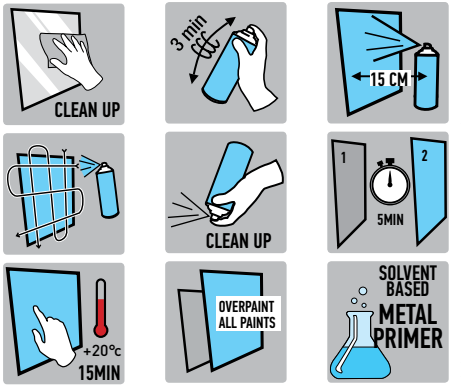

EN: INCLUDES: 2-Butanone / Acetone • **RU: СОДЕРЖИТ:** 2-Бутанон / Ацетон
EN: PROPELLANT: Propane/Butane • **RU: ГАЗ-ВЫТЕСНИТЕЛЬ:** Пропан/Бутан

EN Extremely flammable aerosol. Pressurised container: May burst if heated. Causes skin irritation. Causes serious eye irritation. May cause drowsiness or dizziness. Repeated exposure may cause skin dryness or cracking. Keep out of reach of children. Keep away from heat/sparks/open flames/hot surfaces. – No smoking. Do not spray on an open flame or other ignition source. Pressurized container: Do not pierce or burn, even after use. Do not breathe dust/fume/gas/mist/vapours/spray. Protect from sunlight. Do no expose to temperatures exceeding 50 °C/ 122 °F.• **FI Erittäin helposti syttyvä aerosoli. Painesäiliö: Voi revetä kuumennettaessa. Ärsyttää ihoa. Ärsyttää voimakkaasti silmiä. Saattaa aiheuttaa uneliaisuutta ja huimausta. Toistuva altistus voi aiheuttaa ihon kuivumista tai halkeilua.** Säilytä lasten ulottumattomissa. Suojaa lämmöltä/kipinöiltä/avotulelta/kuumilta pinnoilta. – Tupakointi kielletty. Ei saa suihkuttaa avotuleen tai muuhun syttyylähteeseen. Painesäiliö: Ei saa puhkaista tai polttaa edes tyhjänä. Älä hengitä pölyä/savua/kaasua/sumua/höyryä/suihketta. Suojaa auringonvalolta. Ei saa altistaa yli 50 °C/ 122 °F lämpötiloille.• **SE Extremt brandfarlig aerosol. Tryckbehållare: Kan sprängas vid uppvärmning. Irriterar huden. Orsakar allvarlig ögonirritation. Kan göra att man blir dåsig eller omtöcknad. Upprepad kontakt kan ge torr hud eller hudsprickor.** Förvaras oåtkomligt för barn. Får inte utsättas för värme/gnistor/öppen låga/heta ytor. – Rökning förbjuden. Spraya inte över öppen låga eller andra antändningskällor. Tryckbehållare: Får inte punkteras eller brännas, gäller även tömd behållare. Inandas inte damm/rök/gaser/dimma/ångor/sprej. Skyddas från solljus. Får inte utsättas för temperaturer över 50 °C/ 122 °F. • **BG Изключително запалим аерозол. Съд под налягане: може да експлодира при нагряване. Предизвиква дразнене на кожата. Предизвиква сериозно дразнене на очите. Може да предизвика сънливост или световъртеж. Повтарящата се експозиция може да предизвика изсушаване или напукване на кожата.** Да се съхранява извън обсега на деца. Да се пази от топлина/искри/открит пламък/нагряващи повърхности. — Тютюнопушенето забранено. Да не се пръска към открит пламък или друг източник на запалване. Съд под налягане: да не се пробива и изгаря дори след употреба. Не вдишвайте прах/пушек/газ/дим/изпарения/аерозоли. Да се пази от пряка слънчева светлина. Да не се излага на температури, по-високи от 50 °C/ 122°F.• **DK Yderst brandfarlig aerosol. Beholder under tryk. Kan sprænges ved opvarmning. Forårsager hudirritation. Forårsager alvorlig øjenirritation. Kan forårsage slævhed eller svimmelhed. Gentagen kontakt kan give tør eller revnet hud.** Opbevares utilgængeligt for børn. Holdes væk fra varme/gnister/åben ild/varme overflader. Rygning forbudt. Spray ikke mod åben ild eller andre antændelseskilder. Beholder under tryk: Må ikke punkteres eller brændes, heller ikke efter brug. Indånd ikke støv/røg/gas/tåge/damp/spray. Beskyttes mod sollys. Må ikke udsættes for en temperatur, som overstiger 50 °C/ 122°F. • **EE Eriti tuleohtlik aerosool. Mahuti on rõhu all: kuumenemisel võib lõhkeda. Põhjustab nahaärritust. Põhjustab tugevat silmade ärritust. Võib põhjustada unisust või peapõöritust. Korduv kokkupuude võib põhjustada naha kuivust või lõhenemist.** Hoida lastele kättesaamatus kohas. Hoida eemal soojusallikast/sädemetest/leekidest/kuumadest pindadest. – Mitte suitsetada. Mitte pihustada leekidesse või muusse süüteallikasse. Mahuti on rõhu all: mitte purustada ega põletada isegi pärast kasutamist. Tolmu/suitsu/gaasi/udu/auru/pihustatud ainet mitte sisse hingata. Hoida päikesevalguse eest. Mitte hoida temperatuuril üle 50 °C/ 122 °F.• **GR Εξαιρετικά εύφλεκτο αερόλυμα. Δοχείο υπό πίεση. Κατά τη θέρμανση μπορεί να διαρρηγεί. Προκαλεί ερεθισμό του δέρματος. Προκαλεί σοβαρό οφθαλμικό ερεθισμό. Μπορεί να προκαλέσει υπνηλία ή ζάλη. Παρατεταμένη έκθεση μπορεί να προκαλέσει ξηρότητα δέρματος ή ράγες.** Μακριά από παιδιά. Μακριά από θερμότητα/σπινθήρες/γυμνές φλόγες/θερμές επιφάνειες. – Μην καπνίζετε. Μην ψεκάζετε κοντά σε γυμνή φλόγα ή άλλη πηγή ανάφλεξης. Περιέχτης υπό πίεση. Να μην τρυπηθεί ή καεί ακόμη και μετά τη χρήση. Μην αναπνέετε σκόνη/ αναθυμιάσεις/ αέρια/ σταγονίδια/ σεμούς/ εκνεφώματα. Να προστατεύεται από τις ηλιακές ακτίνες. Να μην εκτίθεται σε θερμοκρασίες που υπερβαίνουν τους 50 °C/ 122 °F. • **LT Ypač degus aerozolis. Slėginė talpykla. Kaitinama gali sprogti. Dirgina odą. Sukelia smarkų akių dirginimą. Gali sukelti mieguistumą arba galvos svaigimą. Pakartotinis poveikis gali sukelti odos džiūvimą arba skilinėjimą.** Laikyti vaikams nepriejamoje vietoje. Laikyti atokiau nuo šilumos šaltinių/žiežirbų/atviros liepsnos/karštų paviršių. – Nerūkyti. Nepurkšti į atvirą liepsną arba kitus degimo šaltinius. Slėginis indas: Nepradurti ir nedeginti net panaudoto. Neįkvėpti dulkių/dūmų/dujų/rūko/garų/aerozolio. Saugoti nuo saulės šviesos. Nelaikyti aukštesnėje kaip 50 °C/ 122 °F temperatūroje.• **LV Īpaši viegli uzliesmojošs aerosols. Tvertne zem spiediena: karstumā var eksplodēt. Kairina ādu. Izraisa nopietnu acu kairinājumu. Var izraisīt miegainību vai reibonus. Atkārtota iedarbība var radīt sausu ādu vai izraisīt tās sprēgāšanu.** Sargāt no bērniem. Nelietot vietās, kur ir sastopams karstums/ dzirksteles/ atklāta uguns /!| / karstas virsmas. Nesmēķēt. Neizsmidzināt uz atklātas uguns vai citiem aizdegšanās avotiem. Tvertne zem spiediena: nedurt vai nededzināt, arī pēc izlietošanas. Neieelpot putekļus/ tvaikus/ gāzi/ dūmus/ izgarojumus/ smidzinājumu. Aizsargāt no saules gaismas. Nepakļaut temperatūrai, kas pārsniedz 50 °C/ 122 °F.• **NO Ekstremt brannfarlig aerosol. Beholder under trykk: Kan eksplodere ved oppvarming. Irriterer huden. Gir alvorlig øyenirritasjon. Kan forårsake dasighet eller svimmelhet. Gjentatt eksponering kan gi tørr eller sprukket hud.** Oppbevares utilgjengelig for barn. Holdes vekk fra varme/gnister/åpen flamme/varme overflater. - Røyking forbudt. Ikke spray mot åpen flamme eller annen tennkilde. Beholder under trykk: Må ikke punkteres eller brennes, selv ikke etter bruk. Ikke innånd støv /røyk/ gass/ tåke/ damp/ aerosoler. Beskyttes mot sollys. Må ikke utsettes for temperaturer høyere enn 50 °C / 122 °F. • **RU Легко воспламеняющиеся аэрозоли. Баллон под давлением: при нагревании может произойти взрыв. Вызывает раздражение кожи. Вызывает серьезное раздражение глаз. Может вызывать сонливость или головокружение. Повторные подвержения воздействию могут вызвать сухость и растрескивание кожи.** Держать в месте, не доступном для детей. Беречь от тепла/ искр/ открытого огня/ горячих поверхностей. - Не курить. Не направлять распыленную жидкость на открытое пламя или другие источники возгорания. Емкость под давлением: не прокалывать и не сжигать, даже после использования. Избегать вдыхание пыли/ дыма/ газа/ тумана/ паров/ аэрозолей. Беречь от солнечных лучей и не подвергать воздействию температур свыше 50 С/ 122 F. • **TR Çok kolay alevlenir aerosol. Basınçlı kap: ısınırsa patlayabilir. Cilt tahrişine yol açar. Ciddi göz tahrişine yol açar. Rehavete veya baş dönmesine yol açabilir. Tekrarlı maruz kalmalarda ciltte kuruluğa ve çatlaklara neden olabilir.** Çocukların erişemeyeceği yerde saklayın. Isıdan/kıvılcımdan/alevden/sıcak yüzeylerden uzak tutun. – Sigara içilmez. Aleve veya diğer ateş kaynaklarına doğru püskürtmeyin. Basınçlı kap: Kullanımdan sonra bile delmeyin veya yakmayın. Tozunu/dumanını/gazını/sisini/buharını/spreyini solumayın. Güneş ışığından koruyun. 50°C/122°F aşan sıcaklıklara maruz bırakmayın.

ART. NR.
400524
1.1

Danger | Vaara | Fara
Опасно | Fare
Ettevaatust | Κίνδυνος
Pavojinga | Draudi | Fare
Опасность | Tehlike

II B (e) VOC/LOÜ/ЛОВ-/LOJ max. 840g/l (2010), VOC 622,17g/l

400 ml netto / net / нето 3 520 MAL 3-3

SOLVENT ABUSE CAN KILL INSTANTLY

TEHTY SUOMESSA MADE IN FINLAND

Maston Oy • www.maston.fi • maston@maston.fi
Teollisuustie 10, FI-02880 Veikkola, FINLAND, Tel. +358 20 7188 580 • Fax +358 20 7188 599
Теолписуустие 10, 02880 Вейккола, Финляндия, Тел. +358 20 7188 580 • Факс +358 20 7188 599

6 412490 039202