MASTON

TRANSPARENT

PLASTIC

Primer

Muovipohjamaali | Plast primer
Грунд за Пластмасови | Plastik grunder | Kruntvärv plastikule
Αστάρι πλαστικού | Gruntiniai dažai plastikiniams paviršiams
Grunts krāsa plastmasas virsmām | Grunnlakk for plast
Грунтовка для пластиковых поверхностей | Plastik Astar

Transparent | Väritön | Transparent | прозрачен | Transparent
Läbipaistev | Διαφανές | Skaidrus | Caurspīdīgs | Gjennomsiktig
Прозрачный | Şeffaf

COVERAGE | STRONG BOND | FLEXIBLE | QUICK DRYING

MATERIAL

HARDNESS

Hardness | Kovuus | Hårdhet | Твърдост | Hårdhed | Kõvadus | Σκληρότητα
Tvirtumas | Cietība | Hardhet | Твердость | Sertlik

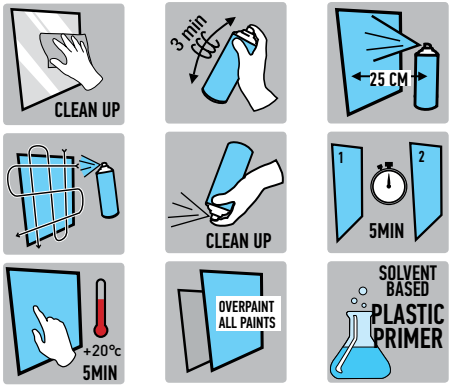

EN Extremely flammable aerosol. Pressurised container: May burst if heated. Causes serious eye irritation. May cause drowsiness or dizziness. Harmful to aquatic life with long lasting effects. Repeated exposure may cause skin dryness or cracking. Keep out of reach of children. Keep away from heat, hot surfaces, sparks, open flames and other ignition sources. No smoking. Do not spray on an open flame or other ignition source. Do not pierce or burn, even after use. Do not breathe dust/fume/gas/mist/vapours/spray. Protect from sunlight. Do no expose to temperatures exceeding 50 °C/ 122 °F. • **FI Erittäin helposti syttyvä aerosoli. Painesäiliö: Voi revetä kuumennettaessa. Ärsyttää voimakkaasti silmiä. Saattaa aiheuttaa uneliaisuutta ja huimausta. Haitallista vesieliöille, pitkäaikaisia haittavaikutuksia. Toistuva altistus voi aiheuttaa ihon kuivumista tai halkeilua.** Säilytä lasten ulottumattomissa. Suojaa lämmöltä, kuumilta pinnoilta, kipinöilta, avotulelta ja muilta sytytyslähteiltä. Tupakointi kielletty Ei saa suihkuttaa avotuleen tai muuhun sytytyslähteeseen. Ei saa puhkaista tai polttaa edes tyhjänä. Älä hengitä pölyä/savua/kaasua/sumua/höyryä/suihketta. Suojaa auringonvalolta. Ei saa altistaa yli 50 °C/ 122 °F lämpötiloille. • **SE Extremt brandfarlig aerosol. Tryckbehållare: Kan sprängas vid uppvärmning. Orsakar allvarlig ögonirritation. Kan göra att man blir dåsig eller omtöcknad. Skadliga långtidseffekter för vattenlevande organismer. Upprepad kontakt kan ge torr hud eller hudsprickor.** Förvaras utom räckhåll för barn. Får inte utsättas för värme, heta ytor, gnistor, öppna lågor och andra antändningskällor. Rökning förbjuden. Spraya inte över öppen låga eller andra antändningskällor. Får inte punkteras eller brännas, gäller även tömd behållare. Inandas inte damm/rök/gaser/dimma/ångor/sprej. Skyddas från solljus. Får inte utsättas för temperaturer över 50 °C/ 122 °F. • **BG Изключително запалим аерозол. Съд под налягане: може да експлодира при нагряване. Предизвиква сериозно дразнене на очите. Може да предизвика сънливост или световъртеж. Вреден за водните организми, с дълготраен ефект. Повтарящата се експозиция може да предизвика изсушаване или напукване на кожата.** Да се съхранява извън обсега на деца. Да се пази от топлина, нагрети повърхности, искри, открит пламък, и други източници на запалване. Тютюнопушенето забранено. Да не се пръска към открит пламък или друг източник на запалване. Да не се пробива и изгаря дори след употреба. Не вдишвайте прах/пушек/газ/дим/изпарения/аерозоли. Да се пази от пряка слънчева светлина. Да не се излага на температури, по-високи от 50 °C/ 122°F. • **DK Yderst brandfarlig aerosol. Beholder under tryk. Kan sprænges ved opvarmning. Forårsager alvorlig øjenirritation. Kan forårsage slævhed eller svimmelhed. Skadelig for vandlevende organismer, med langvarige virkninger. Gentagen kontakt kan give tør eller revnet hud.** Opbevares utilgængeligt for børn. Holdes væk fra varme, varme overflader, gnister, åben ild og andre antændelseskilder. Rygning forbudt. Spray ikke mod åben ild eller andre antændelseskilder. Må ikke punkteres eller brændes, heller ikke efter brug. Indånd ikke pulver/røg/gas/tåge/damp/spray. Beskyttes mod sollys. Må ikke udsættes for en temperatur, som overstiger 50 °C/ 122°F. • **EE Eriti tuleohtlik aerosool. Mahuti on rõhu all: kuumenemisel võib lõhkeda. Põhjustab tugevat silmade ärritust. Võib põhjustada unisust või peapõritut. Ohtlik veeorganismidele, pikaajaline toime. Korduv kokkupuude võib põhjustada naha kuivust või lõhenemist.** Hoida lastele kättesaamatus kohas. Hoida eemal soojusallikast, kuumadest pindadest, sädemetest, leekidest ja muudest süüteallikatest. Mitte suitsetada. Mitte pihustada leekidesse või muusse süüteallikasse. Mitte purustada ega põletada isegi pärast kasutamist. Tolmu/suitsu/gaasi/udu/aru/pihustatud ained mitte sisse hingata. Hoida päikesevalguse eest. Mitte hoida temperatuuril üle 50 °C/ 122 °F. • **GR Εξαιρετικά εύφλεκτο αερόλυμα. Δοχείο υπό πίεση. Κατά τη θέρμανση μπορεί να διαρραγεί. Προκαλεί σοβαρό οφθαλμικό ερεθισμό. Μπορεί να προκαλέσει υπνηλία ή ζάλη. Επιβλαβές για τους υδρόβιους οργανισμούς, με μακροχρόνιες επιπτώσεις. Παρατεταμένη έκθεση μπορεί να προκαλέσει ξηρότητα δέρματος ή σκάσιμο.** Μακριά από παιδιά. Μακριά από θερμότητα, θερμές επιφάνειες, σπινθήρες, γυμνές φλόγες και άλλες πηγές ανάφλεξης. Μην καπνίζετε. Μην ψεκάζετε κοντά σε γυμνή φλόγα ή άλλη πηγή ανάφλεξης. Να μην τρυπηθεί ή καεί ακόμη και μετά τη χρήση. Μην αναπνέετε σκόνη/ ανοιξιμόαερος/ αέρια/ σταγονίδια/ ομίχλες/ ατμούς/ αερόλυμα. Να προστατεύεται από τις ηλιακές ακτίνες. Να μην εκτίθεται σε θερμοκρασίες που υπερβαίνουν τους 50 °C/ 122 °F. • **LT Ypač degus aerozolis. Slėginė talpykla. Kaitinama gali sprogti. Sukelia smarkų akių dirginimą. Gali sukelti miegustumą arba galvos svaigimą. Kenksmingas vandens organizmams, sukelia ilgalaikius pakitimus. Pakartotinis poveikis gali sukelti odos džiūvimą arba skilinėjimą.** Laikyti vaikams neprieinamoje vietoje. Laikyti atokiau nuo šilumos šaltinių, karštų paviršių, žiežirbų, atviros liepsnos arba kitų degimo šaltinių; Nerūkyti. Nepurkšti į atviną liepsną arba kitus degimo šaltinius. Nepraduriti ir nedeginti net panaudoto. Neįkvepti dulkių/dūmų/dujų/rūko/garų/aerozolio. Saugoti nuo saulės šviesos. Neleisti aukštesnėje kaip 50 °C/ 122 °F temperatūroje. • **LV Īpaši viegli uzliesmojošs aerosols. Tvertne zem spiediena: karstumā var eksplodēt. Izraisa nopietnu acu kairinājumu. Var izraisīt miegainību vai reibonus. Kaitīgs ūdens organismiem ar ilgstošām sekām. Atkārtota iedarbība var radīt sausu ādu vai izraisīt tās sprēgāšanu.** Sargāt no bērniem. Turēt pietiekamā attālumā no karstuma avotiem, karstām virsmām, dzirksteļēm, atklātas liesmas un citiem aizdegšanās avotiem. Nesmēķēt. Neizsmidzināt uz atklātas uguns vai citiem aizdegšanās avotiem. Nedurt vai nededzināt, arī pēc izlietošanas. Neieelpot putekļus/ tvaikus/ gāzi/ dūmus/ izgarojumus/ smidzinājumu. Aizsargāt no saules gaismas. Nepaklausī temperatūrai, kas pārsniedz 50 °C/ 122 °F. • **NO Ekstremt brannfarlig aerosol. Beholder under trykk: Kan eksplodere ved oppvarming. Gir alvorlig øyerritasjon. Kan forårsake døsighet eller svimmelhet. Skadelig, med langtidsvirkning, for liv i vann. Gjentatt eksponering kan gi tørr eller sprukket hud.** Oppbevares utilgjengelig for barn. Holdes borte fra varme, varme overflater, gnister, åpen flamme og andre antenningskilder. Røyking forbudt. Ikke spray mot åpen flamme eller annen tennkilde. Må ikke punkteres eller brennes, selv ikke etter bruk. Ikke innånd støv /røyk/ gass/ tåke/ damp/ aerosoler. Beskyttes mot sollys. Må ikke utsettes for temperaturer høyere enn 50 °C / 122 °F.• **RU Легко воспламеняющиеся аэрозоли. Баллон под давлением: при нагревании может произойти взрыв. Вызывает серьезное раздражение глаз. Может вызывать сонливость или головокружение. Вредно для водных организмов с долгосрочными последствиями. Повторные подвержения воздействию могут вызвать сухость и растрескивание кожи.** Держать в месте, не доступном для детей. Беречь от источников воспламенения/ нагревания/искр/ открытого огня. - Не курить. Не направлять распыленную жидкость на открытое пламя или другие источники возгорания. Не нарушать целостности упаковки и не сжигать, даже после использования. Избегать вдыхание пыли/ дыма/ газа/ тумана/ паров/ аэрозолей. Беречь от солнечных лучей и не подвергать воздействию температур свыше 50 С / 122 F. • **TR Çok kolay alevlenir aerosol. Basınçlı kap: ısınırsa patlayabilir. Ciddi göz tahrişine yol açar. Rehavete veya baş dönmesine yol açabilir. Sucul ortamda uzun süre kalıcı, zararlı etki. Tekrarlı maruz kalmalarda ciltte kuruluğa ve çatlaklara neden olabilir.** Çocukların erişemeyeceği yerde saklayın. Isıdan/kıvılcımdan/alevden/sıcak yüzeylerden uzak tutun. – Sigara içilmez. Aleve veya diğer ateş kaynaklarına doğru püskürtmeyin. Kullanımdan sonra bile delmeyin veya yakmayın. Tozunu/dumanını/gazını/sisini/buharını/spreyini solumayın. Güneş ışığından koruyun. 50°C/122°F aşan sıcaklıklara maruz bırakmayın.

INCLUDES: Acetone; 2-butanone; Butyl Acetate; Butan-2-ol

Danger | Vaara
Fara | Опасно
Fare | Ettevaatust
Kívbůvoę | Pavojinga
Draudi | Fare
Опасность | Tehlike

II B (e) VOC/LOÜ/ЛОВ-/LOJ max. 840g/l (2010), VOC 650,43g/l

400 ml netto / net / нетто 3 520 MÄL 3-1

SOLVENT ABUSE CAN KILL INSTANTLY

TEHTY SUOMESSA MADE IN FINLAND

ART. NR.
400522
2.1

6 412494 005227

Maston Oy • www.maston.fi • maston@maston.fi
Teollisuustie 10, FI-02880 Veikkola, FINLAND, Tel. +358 20 7188 580 • Fax +358 20 7188 599
Теолписустие 10, 02880 Вейккола, Финляндия, Тел. +358 20 7188 580 • Факс +358 20 7188 599