

BOSCO

Twój dom modułowy

nomado**M**



















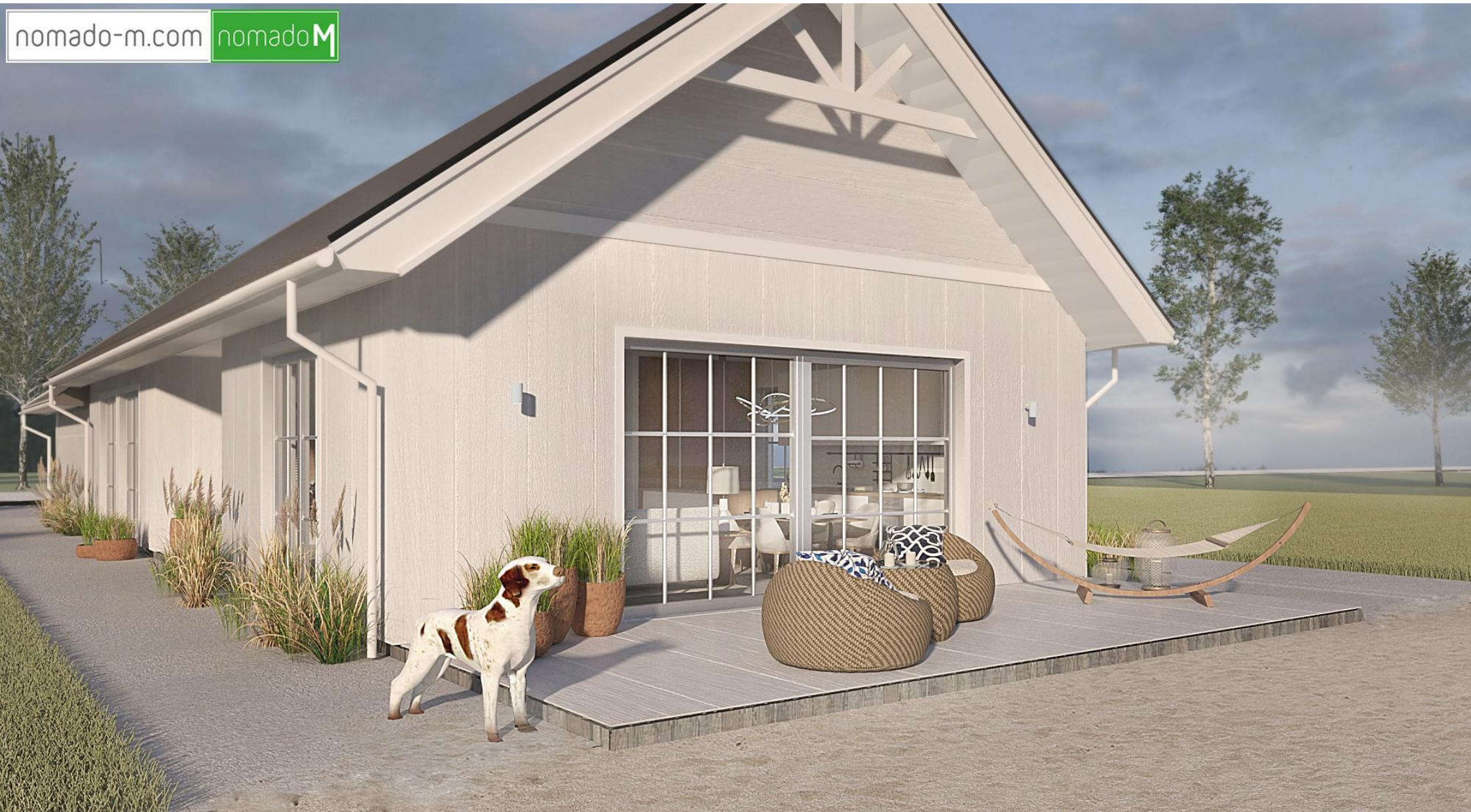















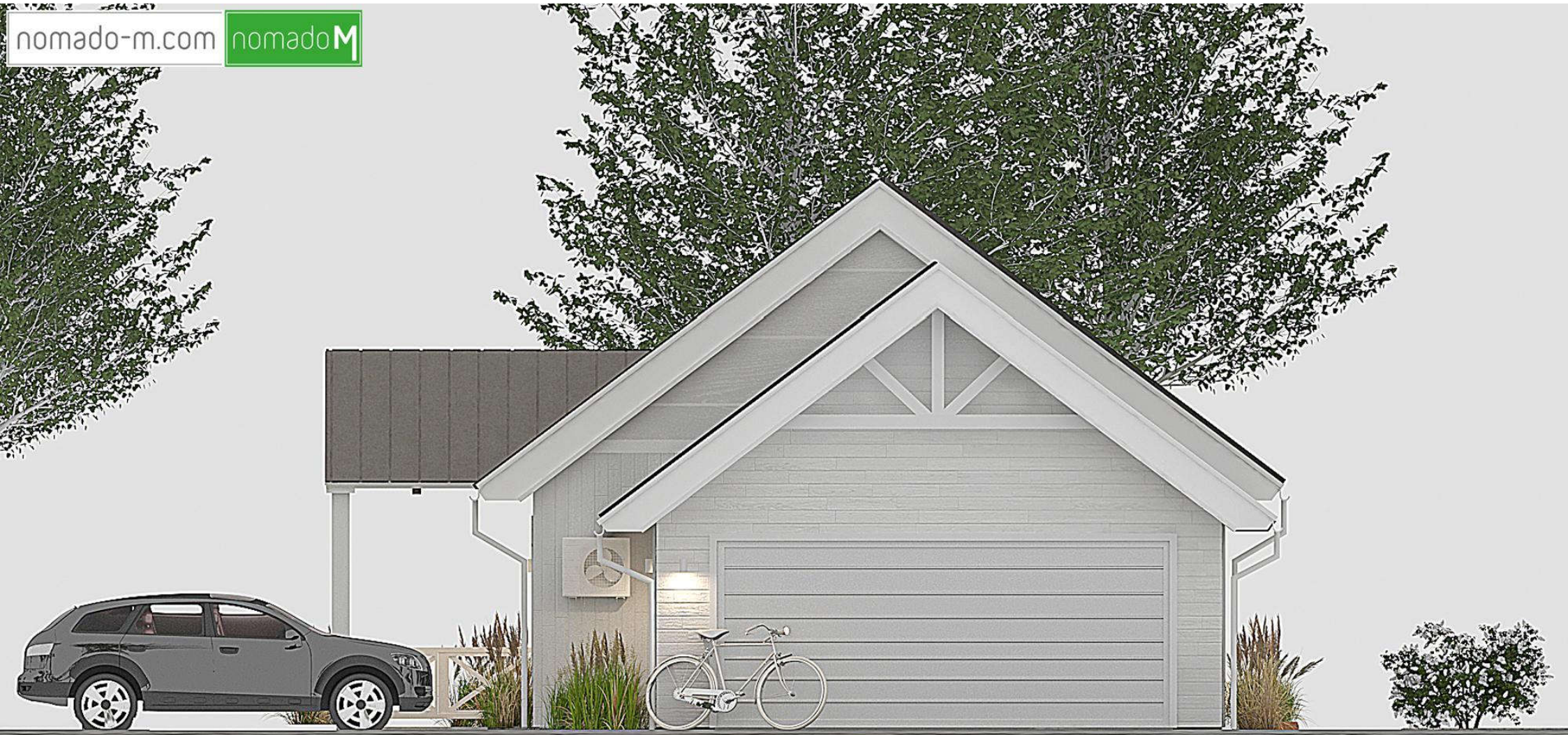

Twój dom modułowy



PARTER/ FIRST FLOOR

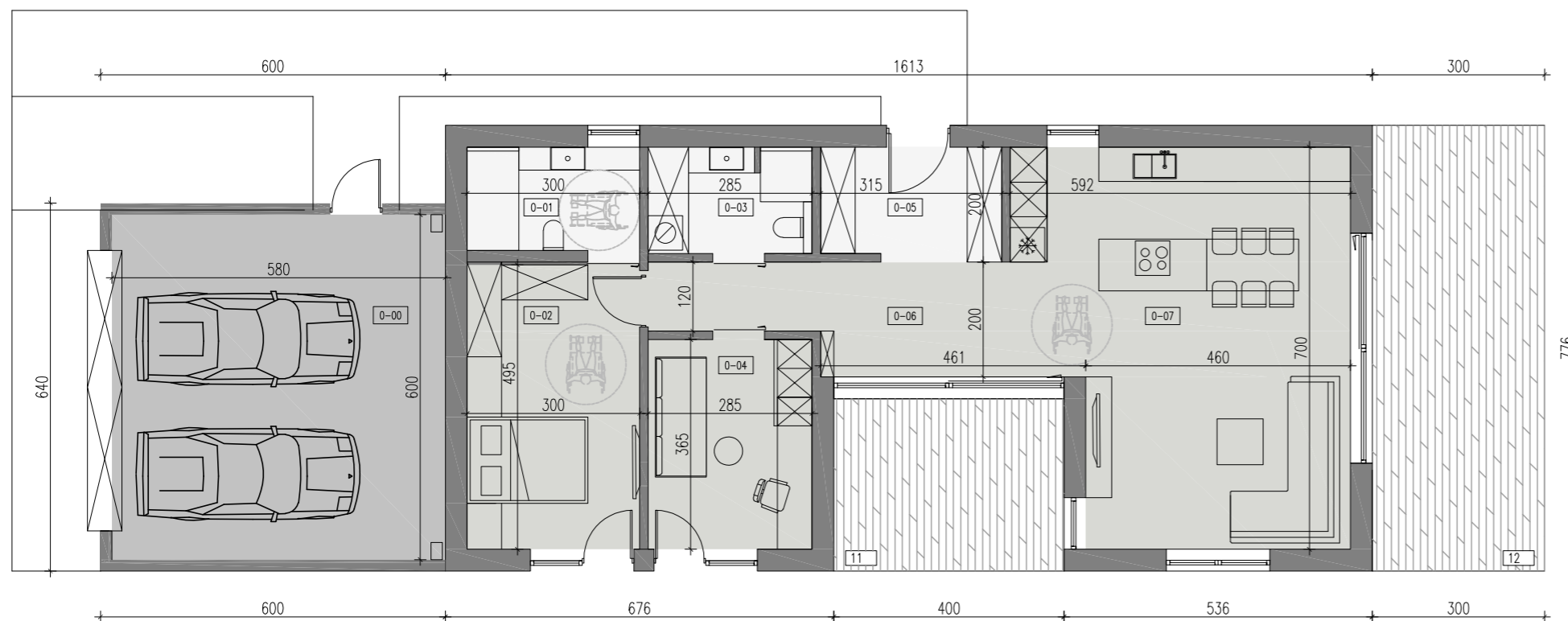

PARTER/ GROUND FLOOR/Grundriss

| SPIS POMIESZCZEŃ/LIST OF ROOMS/LISTE DER ZIMMER | m ² | m ² >h-190cm** | m ² >h-220cm*** |
|--|----------------|---------------------------|----------------------------|
| 0.01 ŁAZIENKA/BATHROOM/BADEZIMMER | 5,58 | 5,58 | 5,58 |
| 0.02 SYPIALNIA/ BEDROOM/SCHLAFZIMMER | 14,84 | 14,84 | 14,84 |
| 0.03 ŁAZIENKA/BATHROOM/BADEZIMMER | 5,27 | 5,27 | 5,27 |
| 0.04 POKÓJ/ROOM/ZIMMER | 10,39 | 10,66 | 10,66 |
| 0.05 HOL WEJŚCIOWY/ ENTRANCE HALL/ KORRIDOR | 6,14 | 6,14 | 6,14 |
| 0.06 KORYTARZ/CORRIDOR/ KORRIDOR | 10,19 | 10,19 | 10,19 |
| 0.07 SALON/LIVING ROOM/SALON KUCHNIA/KITCHEN/KÜCHE | 37,46 | 37,46 | 37,46 |
| TOTAL | 89,8 | 89,8 | 89,8 |
| 10 TARAS/TERRACE/TERRASSE | 23,2 | | |
| 11 TARAS/TERRACE/TERRASSE | 12,0 | | |
| 0.00 GARAZ/GARAGE/GARAGE | 34,2 | | |

- * powierzchnia podłóg/floor area/bodenfläche
- ** powierzchnia/area/fläche h >h-190cm
- *** powierzchnia/area/fläche h 140cm > 220cm = 50% > 220cm = 100%

SCHEMAT PRZEKROJU/ SECTION SCHEME

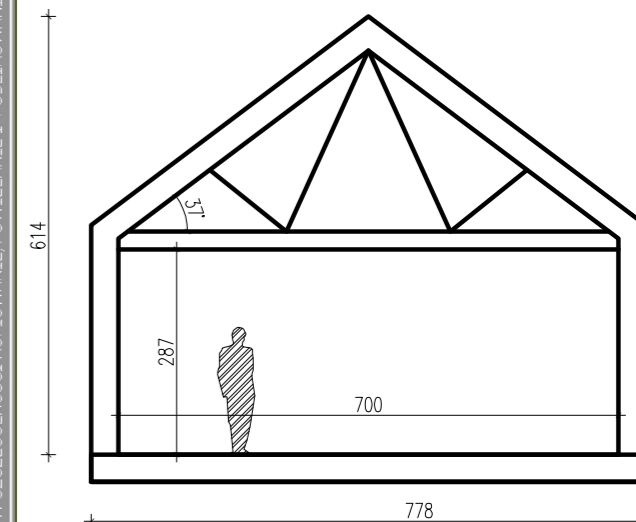

TO JEST PROJEKT POKAZOWY I JEST CHRONIONY PRAWEM AUTORSKIM. PEŁNIA PRAW AUTORSKICH DO TEGO PROJEKTU NALEŻY DO SPOŁECZNIWA jmsSTUDIO s.c. CO OZNACZA ŻE WŁAŚCICIELEM PRAW AUTORSKICH JEST jmsSTUDIO s.c. JOLANTA SMOLARSKA, MITCHAŁ SMOLARSKI. TEN PROJEKT MOŻE SŁUżyć WYŁĄCZNIE JAKO ZAŁĄCZNIK DO OFERTY NAJNOWSZEJ WERSJI. WYKORZYSTANIE W CELU INNYM NIŻ PODANY POWYŻEJ A W SZCZEGÓLNOŚCI KOPLOWANIE, PUBLIKOWANIE, JEST ZABRONIONE.

THIS IS A DEMONSTRATION PROJECT AND IS PROTECTED BY COPYRIGHT. FULL COPYRIGHT TO THIS PROJECT BELONGS TO THE jmsSTUDIO s.c. COMPANY THAT MEANS THAT THE HOLDER OF COPYRIGHTS IS: jmsSTUDIO s.c. JOLANTA SMOLARSKA, MITCHAŁ SMOLARSKI. THIS PROJECT MAY ONLY BE USED AS AN ANNEX TO THE OFFER FOR THE LATEST VERSION OF THE PROJECT. FOR ANY OTHER PURPOSE WITHOUT THE OWNER'S PERMISSION ANY USE OF THE PROJECT FOR A PURPOSE OTHER THAN THOSE GIVEN ABOVE, IN PARTICULAR COPYING, REPRODUCTION AND PUBLISHING IS PROHIBITED.

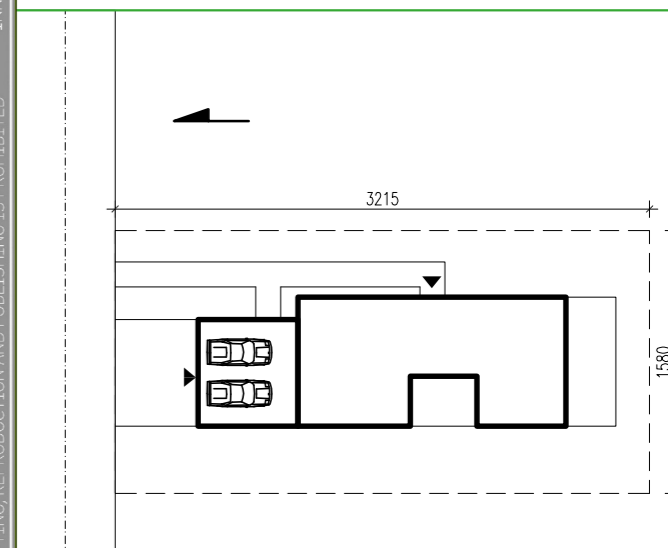

MOŻLIWA LOKALIZACJA / POSSIBLE LOCALIZATION

--- minimalne wymiary działki
minimal plot dimension



| | | |
|-------------------|--------------|--------------------------|
| POW. ZABUDOWY | floor area | 151,51 |
| POWIERZCHNIA | area | 89,8 + 34,2 garaz/garage |
| KĄT DACHU | roof slope | 37° |
| IŁOŚĆ KONDYGNACJI | nr of floors | 1 |

PEŁNIA PRAW AUTORSKICH DO PROJEKTU NALEŻY DO FIRMY jmsSTUDIO s.c.
 telefon: (+48) 601 - 671 - 182 ; www.jmsstudio.com
 www.domy-modulowe.eu
 KOPLOWANIE, PUBLIKOWANIE, WYKORZYSTANIE CAŁOŚCI LUB CZĘŚCI SUROWO WZBRONIONE
 REPRODUCTION MODIFYING THE WHOLE OR PARTS STRICTLY FORBIDDEN
 THE COPYRIGHT TO THE PROJECT BELONGS TO: jmsSTUDIO s.c.

ZBUDUJEMY TWOJE MARZENIA - **DOMY MODUŁOWE**
 MODULAR HOMES - WE'LL BUILT YOUR DREAMS

Twój dom modułowy



PARTER/ FIRST FLOOR

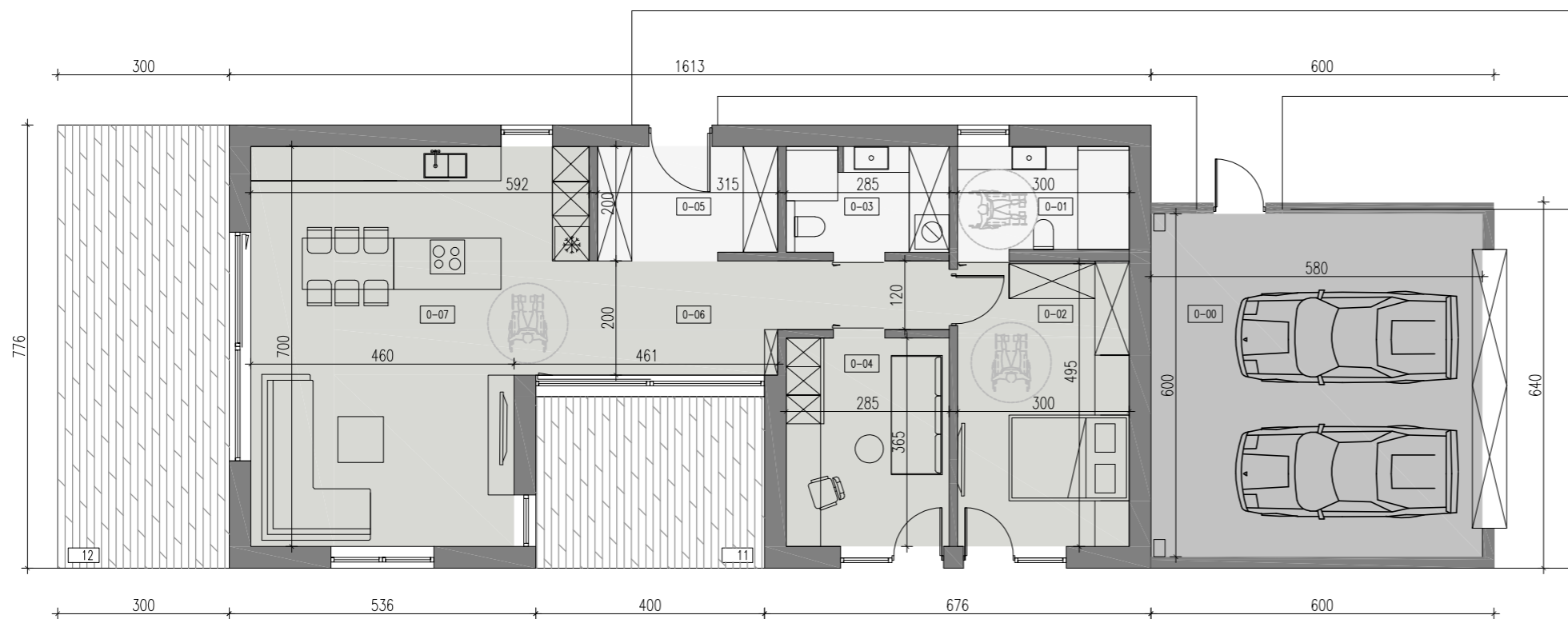

| PARTER/ GROUND FLOOR/Grundriss | | | |
|--|----------------|---------------------------|----------------------------|
| SPIIS POMIESZCZEŃ/LIST OF ROOMS/LISTE DER ZIMMER | m ² | m ² >h-190cm** | m ² >h-220cm*** |
| 0.01 ŁAZIENKA/BATHROOM/BADEZIMMER | 5,58 | 5,58 | 5,58 |
| 0.02 SYPIALNIA/ BEDROOM/SCHLAFZIMMER | 14,84 | 14,84 | 14,84 |
| 0.03 ŁAZIENKA/BATHROOM/BADEZIMMER | 5,27 | 5,27 | 5,27 |
| 0.04 POKÓJ/ROOM/ZIMMER | 10,39 | 10,66 | 10,66 |
| 0.05 HOL WEJŚCIOWY/ ENTRANCE HALL/ KORRIDOR | 6,14 | 6,14 | 6,14 |
| 0.06 KORYTARZ/CORRIDOR/ KORRIDOR | 10,19 | 10,19 | 10,19 |
| 0.07 SALON/LIVING ROOM/SALON KUCHNIA/KITCHEN/KÜCHE | 37,46 | 37,46 | 37,46 |
| TOTAL | 89,8 | 89,8 | 89,8 |
| 10 TARAS/TERRACE/TERRASSE | 23,2 | | |
| 11 TARAS/TERRACE/TERRASSE | 12,0 | | |
| 0.00 GARAZ/GARAGE/GARAGE | 34,2 | | |

* powierzchnia podłóg/floor area/bodenfläche
 ** powierzchnia/area/fläche h >h-190cm
 *** powierzchnia/area/fläche h 140cm > 220cm = 50% > 220cm = 100%

SCHEMAT PRZEKROJU/ SECTION SCHEME

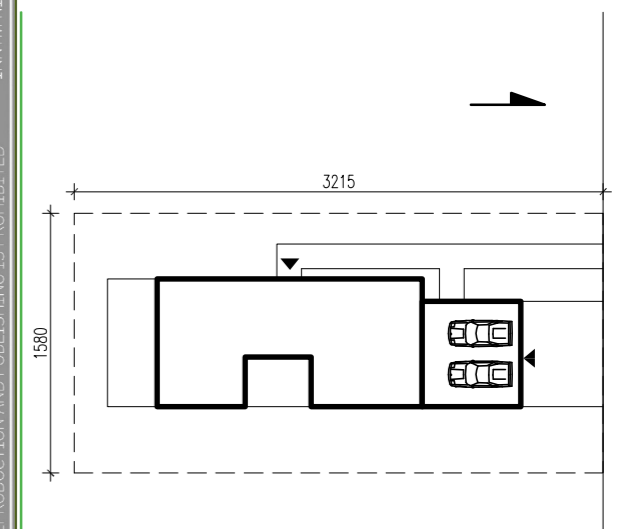
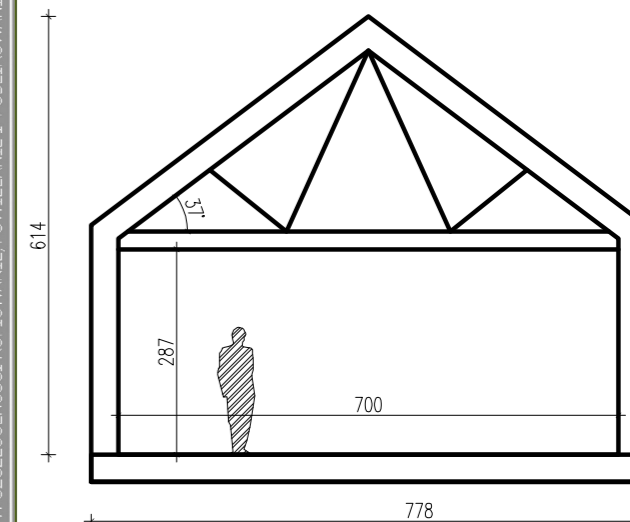

MOŻLIWA LOKALIZACJA / POSSIBLE LOCALIZATION

--- minimalne wymiary działki
 --- minimal plot dimension



| | | |
|-------------------|--------------|--------------------------|
| POW. ZABUDOWY | floor area | 151,51 |
| POWIERZCHNIA | area | 89,8 + 34,2 garaz/garage |
| KĄT DACHU | roof slope | 37° |
| ILOŚĆ KONDYGNACJI | nr of floors | 1 |

PEŁNIA PRAW AUTORSKICH DO PROJEKTU NALEŻY DO FIRMY jmsSTUDIO s.c.
 telefon: (+48) 601 - 671 - 182 ; www.jmsstudio.com
 REPRODUCTION MODIFYING THE WHOLE OR PARTS STRICTLY FORBIDDEN
 THE COPYRIGHT TO THE PROJECT BELONGS TO: jmsSTUDIO s.c.

TO THIS IS A DEMONSTRATION PROJECT AND IS PROTECTED BY COPYRIGHT. FULL COPYRIGHT TO THIS PROJECT BELONGS TO THE: jmsSTUDIO s.c. COMPANY THAT MEANS THAT THE HOLDER OF COPYRIGHTS IS: jmsSTUDIO s.c. JOLANTA SMOLARSKA, MITCHAK SMOLARSKI. THIS PROJECT MAY ONLY BE USED AS AN ANNEX TO THE OFFER FOR THE MODULAR HOUSES AND CANNOT BE USED FOR ANY OTHER PURPOSE WITHOUT THE OWNER'S PERMISSION. ANY USE OF THE PROJECT FOR A PURPOSE OTHER THAN THOSE GIVEN ABOVE, IN PARTICULAR: COPYING, REPRODUCTION AND PUBLISHING IS PROHIBITED.

TO JEŃ PROJEKT POKAZOWY I JEŃ CHRONIONY PRAWEM AUTORSKIM. PEŁNIA PRAW AUTORSKICH DO TEGO PROJEKTU NALEŻY DO SPOŁECZNIWI jmsSTUDIO s.c. CO OZNACZA ŻE WŁAŚCICIELEM PRAW AUTORSKICH JEŃ jmsSTUDIO s.c. JOLANTA SMOLARSKA, MITCHAK SMOLARSKI. TEN PROJEKT MOŻE SŁUŻYĆ WYŁĄCZNIE JAKO ZAŁĄCZNIK DO OFERTY NA DOKONANIE WIELKOCYFROWEJ WYKONAWCZOŚCI WYKONAWCZYM BEZ ZGODY WŁAŚCICIELA. JAKIEKOLWIEK WYKORZYSTANIE PROJEKTU W CELU INNYM NIŻ PODANY POWYŻEJ A W SZCZEGÓLNOŚCI KOPLOWANIE, POWIELANIE I PUBLIKOWANIE JEŃ ZABRONIONE.

ZBUDUJEMY TWOJE MARZENIA - **DOMY MODUŁOWE**
 MODULAR HOMES - WE'LL BUILT YOUR DREAMS





Technologie Modułowe sp. z o. o.

ul. Morawskiego 5 lok. 513

30 - 102 Kraków

tel./fax. (0048) 601-671-182

www.domy-modulowe.eu

info@domy-modulowe.eu

nM - BOSCO

metraż - powierzchnia mieszkalna: 89 m²

powierzchnia garażu: 34,3 m²

ilość osób: 2-4

hasło / slogan: Komfortowy dom parterowy z garażem na dwa stanowiska

Dom modułowy powierzchnia zabudowy 151 m²

Opis projektu:

BOSCO - To wygodny dom parterowy, który może być dostosowany do potrzeb osób starszych lub niepełnosprawnych. Wygodny przestronny dom z dużą ilością przeszkleń i tarasów. Dom, który doskonale sprawdzi się także na wąskiej działce. Wygodny dom nawet dla 4 osobowej rodziny lub jako dom wakacyjny. Dom nawiązuje do klasycznych domów skandynawskich całość elewacji wykończona drewnem modrzewiowym. Piękne duże przeszkleńia z oknami ze szprosami to niewątpliwym atutem tego domu. Doskonale wkomponuje się w otoczenie. W zależności od warunków lokalnych i preferencji Klientów **proponujemy wykończenie elewacji w stylu skandynawskim w odcieniach jasnego lub ciemnego drewna.**

Główne zalety domu to :

- idealny dom rekreacyjny dla dwojga
- idealny dla osób starszych
- doskonały dom modułowy pod wynajem
- szybkość budowy
- niski koszt zakupu
- maksymalnie duże okna
- styl skandynawski
- naturalne materiały wykończeniowe elewacji i tarasów

Do tego domu polecamy opcje dodatkowe:

- taras drewniany
- sauna sucha zewnętrzna (fińska)
- wanna (beczka) zewnętrzna wbudowana w taras



Dane Techniczne:

powierzchnia zabudowy: 35 m²

powierzchnia użytkowa: 40,6m²

dach spadzisty płaski (5% spadku)

wysokość budynku: 5,91m

ilość kondygnacji: jedna + antresola

minimalna szerokość działki: 14m

minimalna głębokość działki: 17,5 (z tarasem)

Wymagane media: woda, prąd

nM bosco

nomado-m.com

nomadoM

materiały



materials



powierzchnia/area ok 10000m²

działka/plot

ok 800m²

droga/road

ok 500m²

