

PLAN DE COPROPRIÉTÉ

**10, rue des Islettes
75018 Paris**

Plan du Rez de Chaussée
Echelle : 1/100ème

Plan dressé par Jacques Grellier, Architecte
D.P.L.G à Paris et annoté par la SELAS
Malenfer-Dufour, Géomètre-Expert - 6, rue de
Wolfenbüttel à SEVRES 92310, afin d'être
annexé au Règlement de Copropriété

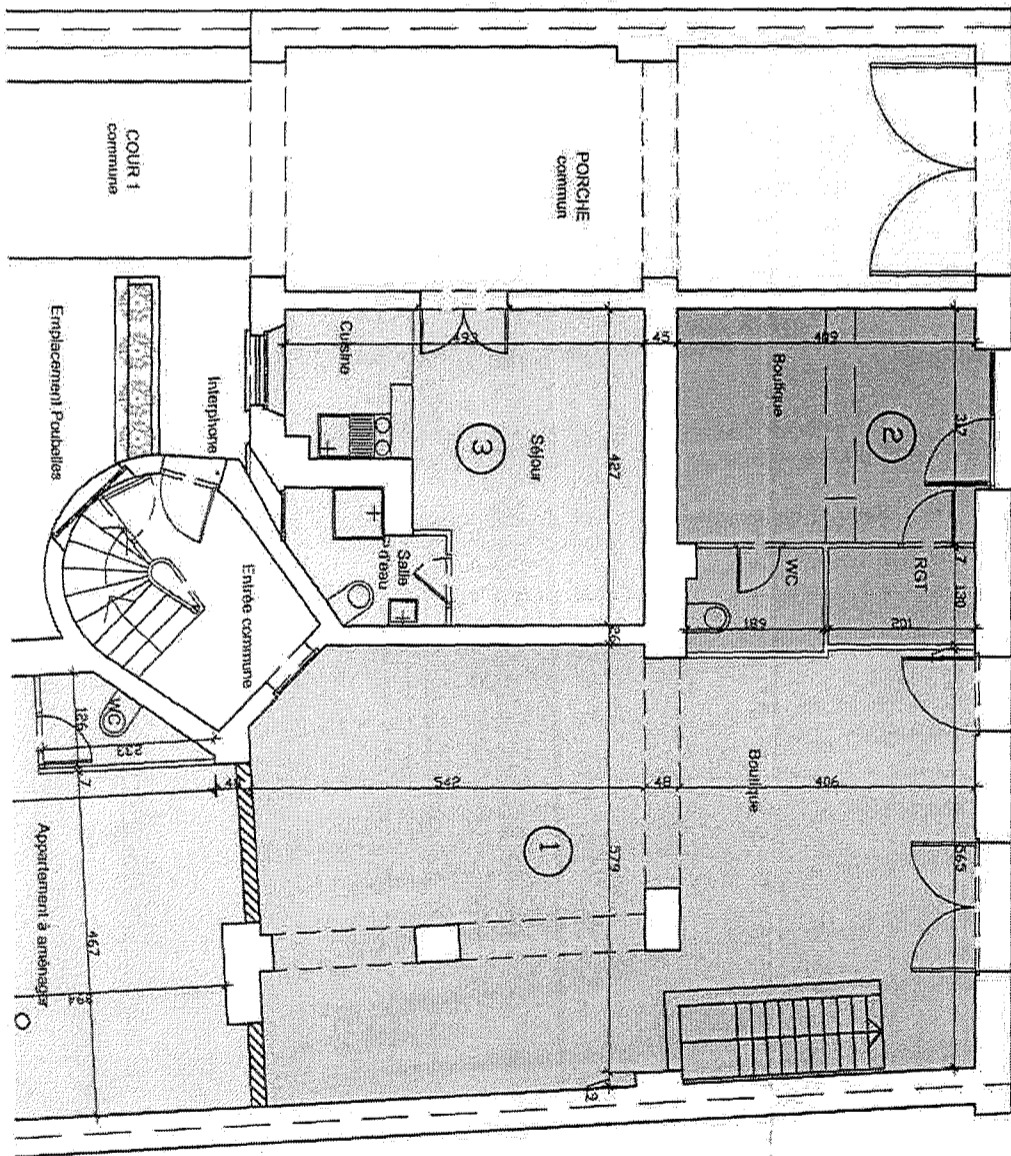

Annexé à la minute d'un acte
reçu par le notaire soussigné

le **23 DEC. 2003**

Rue des Islettes

*Certificat sincère
et véritable*

Dossier : 31161 - Indice : B
Date : Novembre 2003 - Resp : SL

MD > géomètre-expert
Bureau principal :
6, rue de Wolfenbüttel - 92310 SEVRES
Tél : 01.46.26.14.23 - Fax : 01.41.14.53.14
Bureau secondaire :
23, rue Olivier Métra - 75020 PARIS
Tél : 01.47.97.17.09 - Fax : 01.47.97.29.10
www.malenfer.fr
geom@malenfer.fr

PLAN DE COPROPRIETE

**10, rue des Islettes
75018 Paris**

Plan du 1er étage
Echelle : 1/100ème

Plan dressé par Jacques Grellier, Architecte
D.P.L.G à Paris et annoté par la SELAS
Malenfer-Dufour, Géomètre-Expert - 6, rue de
Wolffenbüttel à SEVRES 92310, afin d'être
annexé au Règlement de Copropriété

Annexé à la minute d'un acte
reçu par le notaire soussigné

le **23 DEC. 2003**

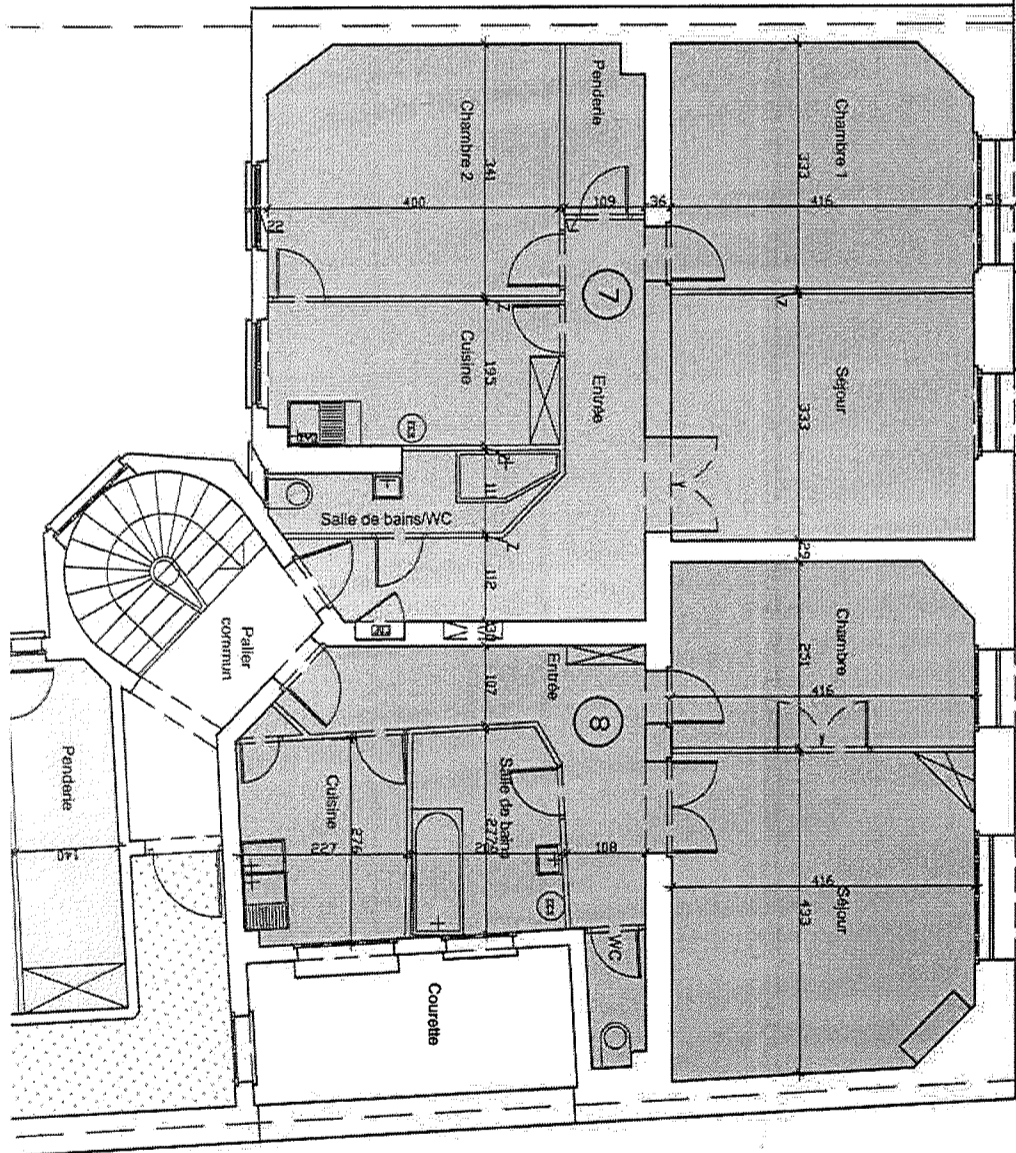

Rue des Islettes

*Certifié sincère
et véritable*

Dossier : 31161 - Indice : B
Date : Novembre 2003 - Resp : SL

MD > géomètre-expert
Bureau principal :
6, rue de Wolffenbüttel - 92310 SEVRES
Tél : 01.46.26.14.23 - Fax : 01.41.14.53.14
MALENFER DUFOUR Bureau secondaire :
23, rue Olivier Métra - 75020 PARIS
Tél : 01.47.97.17.09 - Fax : 01.47.97.29.10
www.malenfer.fr
geometre@malenfer.fr

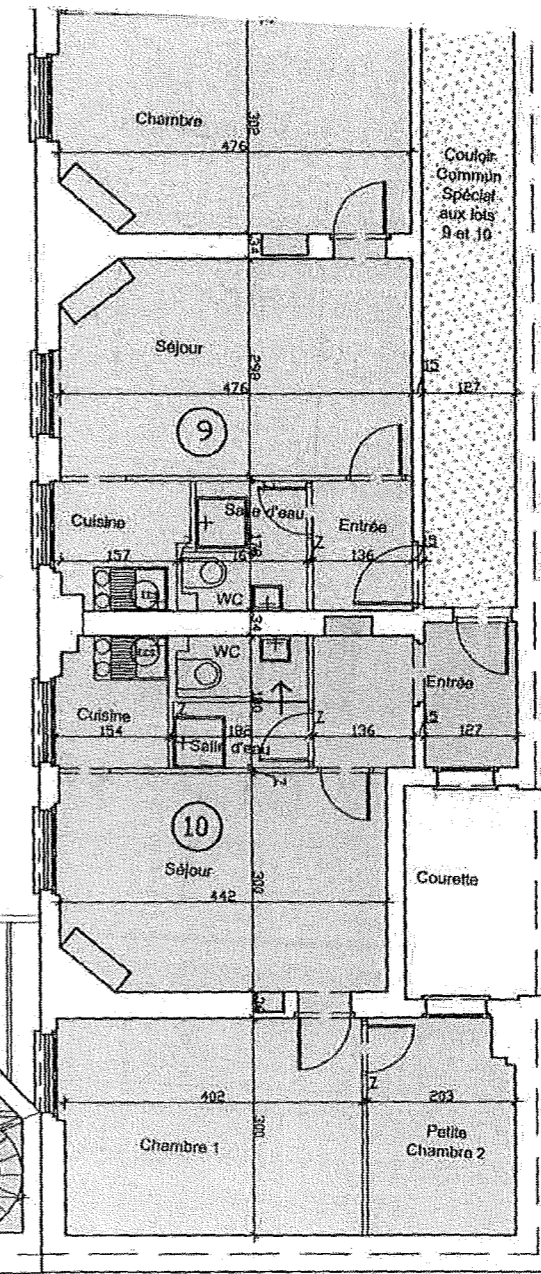
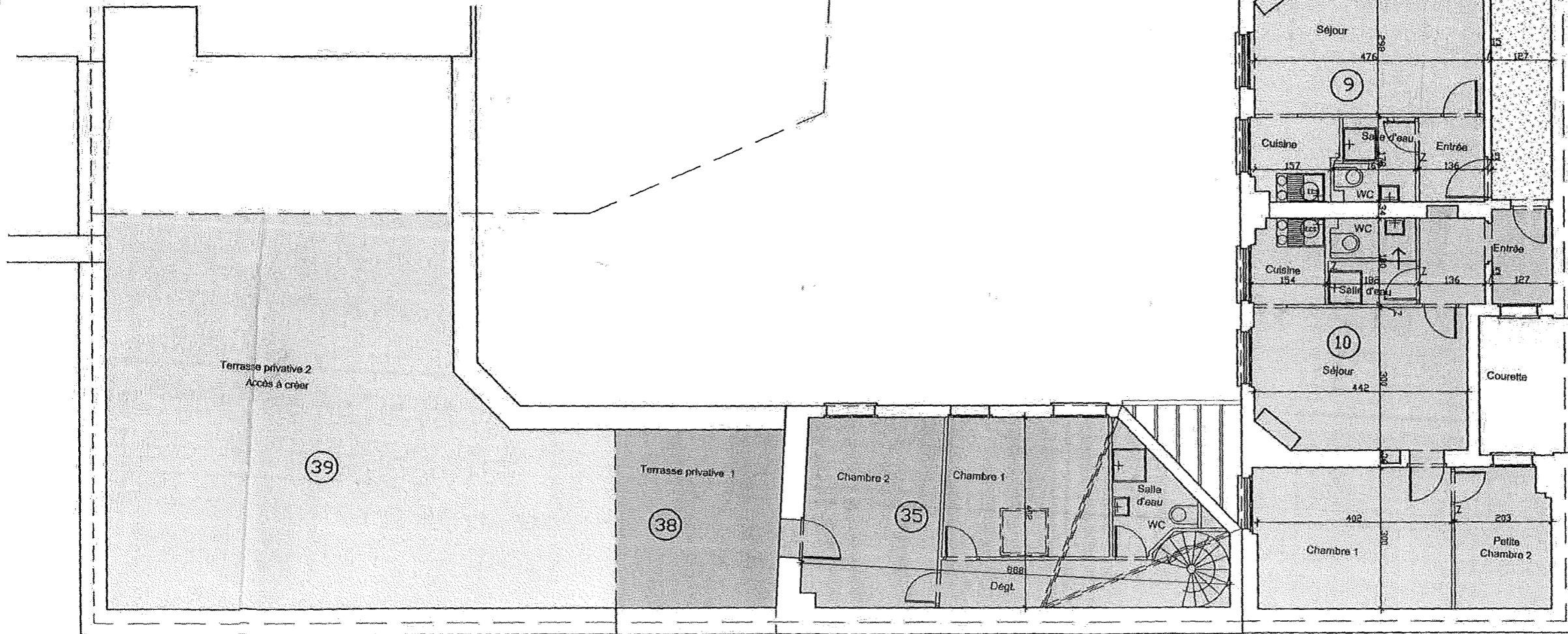
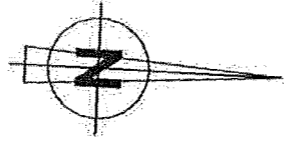

PLAN DE COPROPRIETE

**10, rue des Islettes
75018 Paris**

Plan du 2ème étage
Echelle : 1/100ème

Plan dressé par Jacques Grellier, Architecte
D.P.L.G à Paris et annoté par la SELAS
Malenfer-Dufour, Géomètre-Expert - 6, rue de
Wolfenbüttel à SEVRES 92310, afin d'être
annexé au Règlement de Copropriété

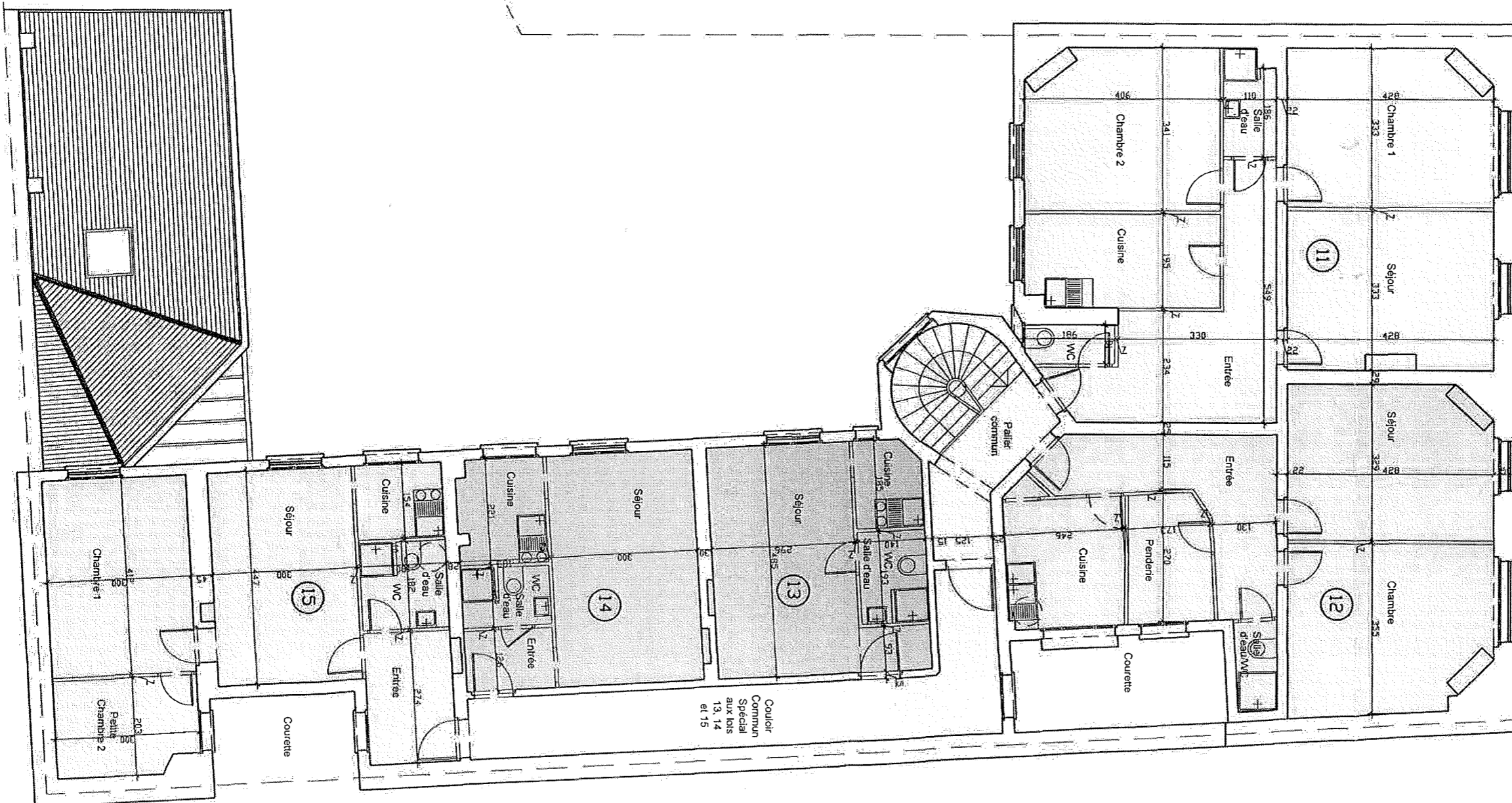
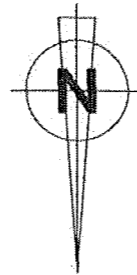

Annexé à la minute d'un acte
reçu par le notaire soussigné

le **23 DEC. 2003**

Rue des Islettes

*Certifié sincère
et vérifiable*

Dossier : 31161 - Indice : B
Date : Novembre 2003 - Resp : SL

MD > géomètre-expert
MALENFER DUFOUR
Bureau secondaire :
23, rue Olivier Métra - 75020 PARIS
Tél : 01.47.97.17.09 - Fax : 01.47.97.29.10

PLAN DE COPROPRIETE

**10, rue des Islettes
75018 Paris**

Plan du 3ème étage
Echelle : 1/100ème

Plan dressé par Jacques Grellier, Architecte
D.P.L.G à Paris et annoté par la SELAS
Malenfer-Dufour, Géomètre-Expert - 6, rue de
Wolfenbüttel à SEVRES 92310, afin d'être
annexé au Règlement de Copropriété

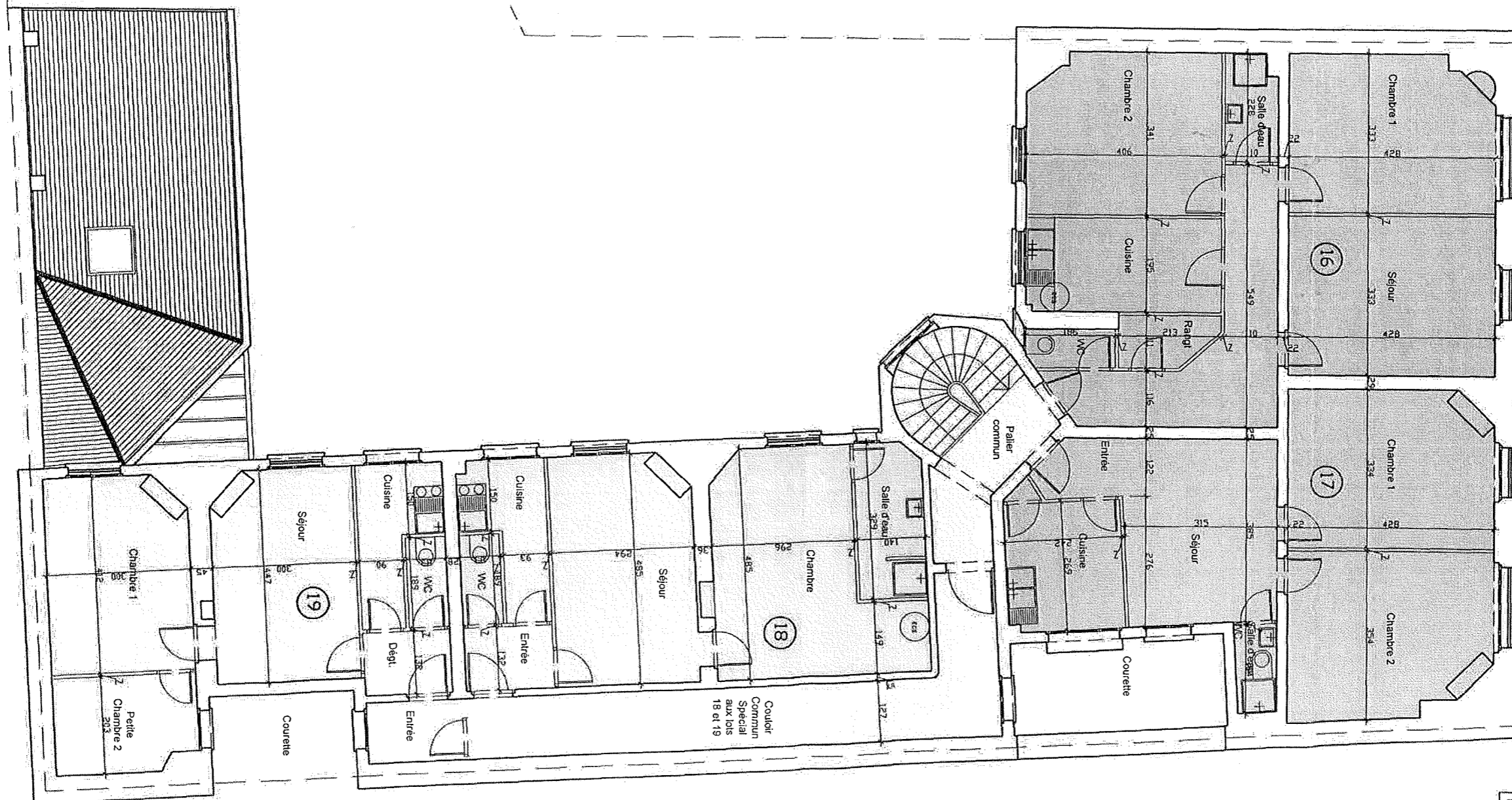
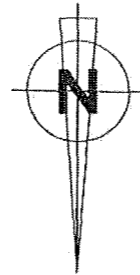

Annexé à la minute d'un acte
reçu par le notaire soussigné
le **23 DEC. 2003**

Rue des Islettes

*Certifié sincère
et véritable*

Dossier : 31161 - Indice : B
Date : Novembre 2003 - Resp : SL

MD > géomètre-expert
MALENFER
Bureau secondaire :
23, rue Olivier Métra - 75020 PARIS
Tél : 01.47.87.17.09 - Fax : 01.47.87.29.10

PLAN DE COPROPRIETE

**10, rue des Islettes
75018 Paris**

Plan du 4ème étage
Echelle : 1/100ème

Plan dressé par Jacques Grellier, Architecte
D.P.L.G à Paris et annoté par la SELAS
Malenfer-Dufour, Géomètre-Expert - 6, rue de
Wolfenbüttel à SEVRES 92310, afin d'être
annexé au Règlement de Copropriété

Annexé à la minute d'un acte
reçu par le notaire soussigné

le 23 DEC. 2003

Rue des Islettes

*Certificat sincère
et véritable*

Dossier : 31161 - Indice : B
Date : Novembre 2003 - Resp : SL

MD > géomètre-expert
MALENFER Bureau secondaire :
23, rue Omer Métra - 75020 PARIS
Tél : 01.47.87.17.09 - Fax : 01.47.87.29.10

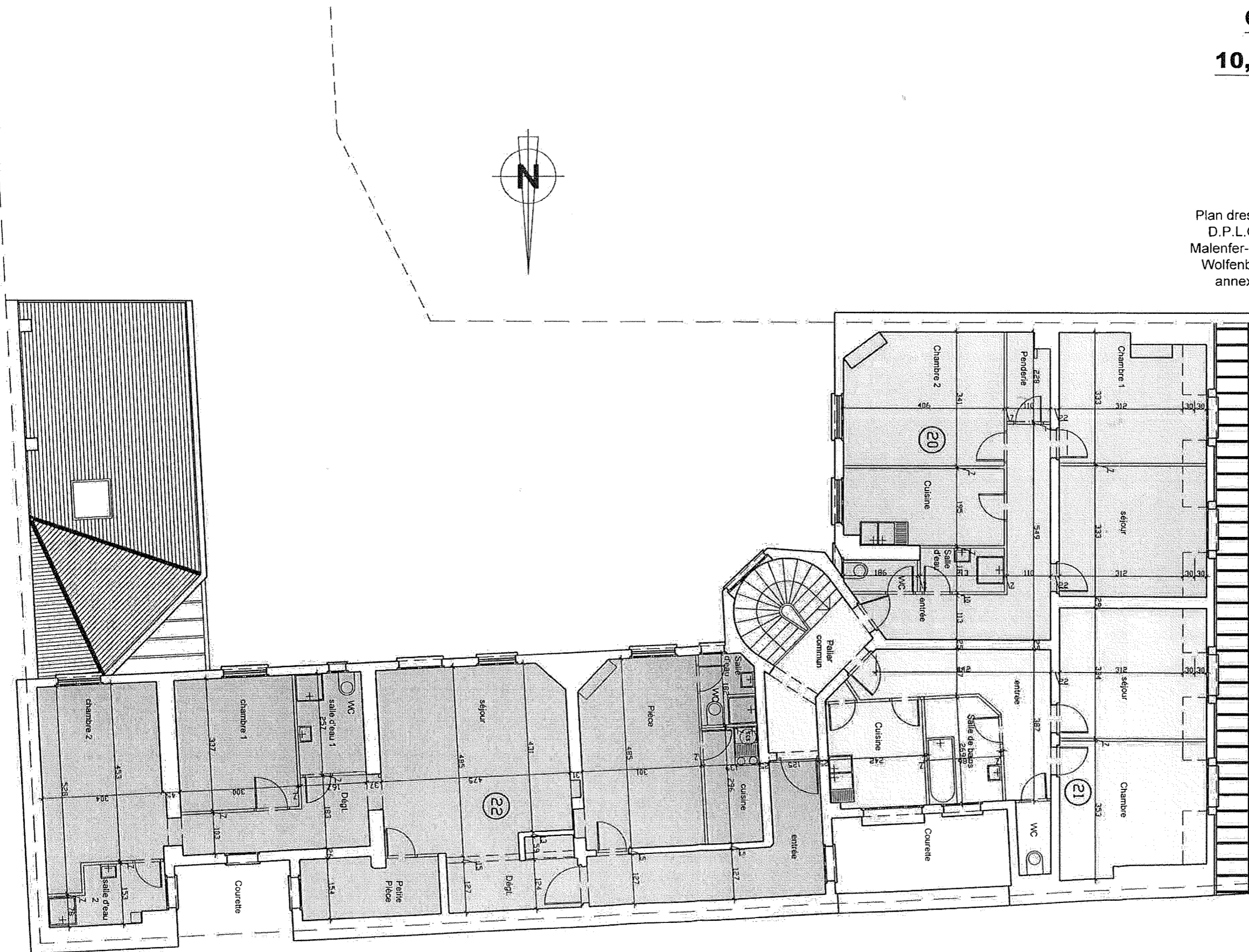

PLAN DE COPROPRIETE

**10, rue des Islettes
75018 Paris**

Plan du Sous Sol
Echelle : 1/100ème

Plan dressé par Jacques Grellier, Architecte
D.P.L.G à Paris et annoté par la SELAS
Malenfer-Dufour, Géomètre-Expert - 6, rue de
Wolfenbüttel à SEVRES 92310, afin d'être
annexé au Règlement de Copropriété

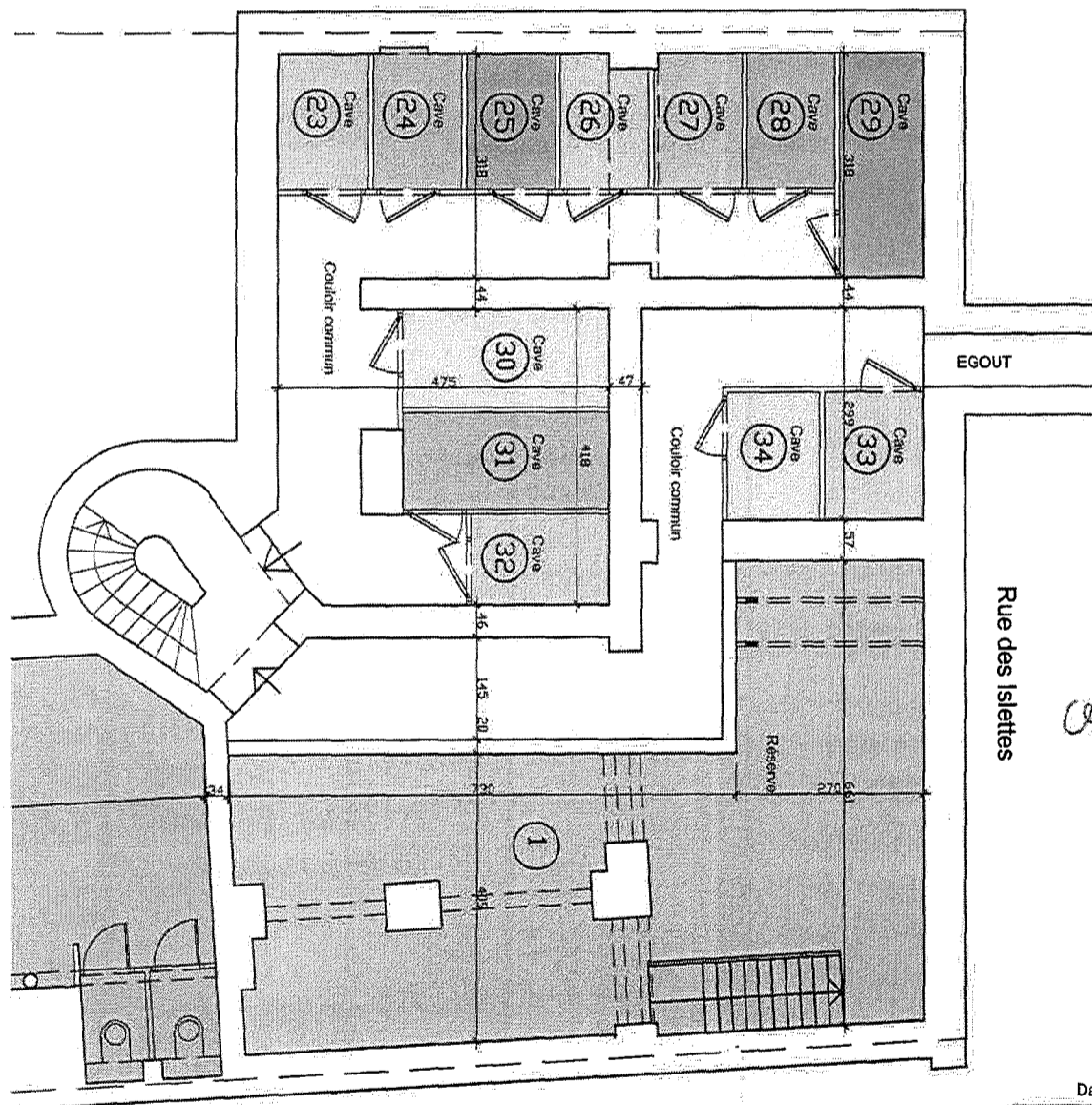

Annexé à la minute d'un acte
reçu par le notaire soussigné

le **23 DEC. 2003**

*Certifié
et sincère
véritable*

Dossier : 31161 - Indice : B
Date : Novembre 2003 - Resp : SL

MD > géomètre-expert
Bureau principal :
6, rue de Wolfenbüttel - 92310 SEVRES
Tél : 01 46 28 14 23 - Fax : 01 41 14 53 14
Bureau secondaire :
23, rue Olivier Métra - 75020 PARIS
Tél : 01 47 97 17 09 - Fax : 01 47 97 28 10
www.malenfer.fr
geometre@malenfer.fr

