

DEPARTEMENT DE LA SEINE

PARIS 7<sup>ème</sup>

24, Rue Chevert

Section 07BX  
Numéro 33

COPROPRIETE

Echelle 1 / 100

*SMD*

SCP B. MASSUCCO et C. DELEBECQUE  
Géomètres Experts D.P.L.G. Associés  
69 Rue Roger SALENGRO - 93140 BONDY  
Tél: 01 48 48 52 99+ Fax : 01 48 48 97 23

Dossier : 2696b

JUIN 1999

Indice

Modifications



SIVC  
 5, avenue de la Porte de Clichy 75017 PARIS  
 REHABILITATION DES IMMEUBLES SI  
 [24, rue Chevert, 75007 PARIS]

40, rue Desaix 75015 PARIS

116, avenue Victor Hugo 75016 PARIS

D.O.E.

PLANS existant et projet

PLAN RDC

maître d'ouvrage : GODETTE, D.E.S.M.  
 19, rue Bert F-94800 IUTY-SUR-SEINE  
 01 47 00 04 01 - fax 01 47 00 04 02  
 date : juillet 15

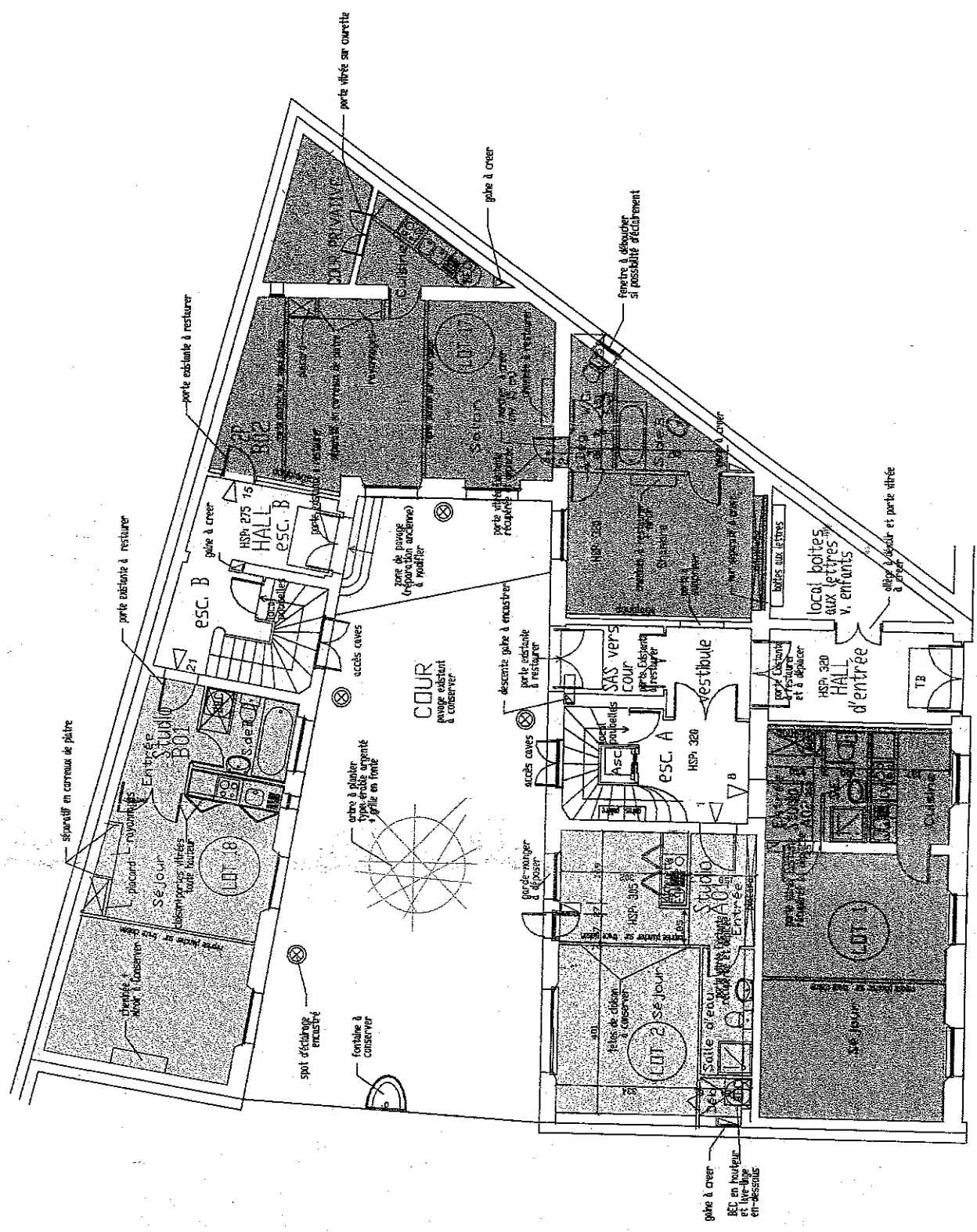

Rue Chevert

NOTE:  
 LE DESSIN DES PLANS EST INDICATIF, TOUTES LES DIMENSIONS SONT  
 A VERIFIER SUR PLACE.



SINL SAINI-MILHELL  
5, avenue de la Porte de Clichy 75017 PARIS

REHABILITATION DES IMMEUBLES SIS  
24, rue Chevert, 75007 PARIS

40, rue Desaix 75015 PARIS

116, avenue Victor Hugo 75016 PARIS

DOSSIER MARCHÉ

PLANS existant et projet
PLAN R+2
1/100
Maître d'ouvrage : Société d'Immobilier 19, rue Blot F-94800 Bry-sur-Marne
Coordonné par : GODEFLE JEAN-PIERRE 19, rue Blot F-94800 Bry-sur-Marne
DATE : OCTET 19
PROJECTIONS :

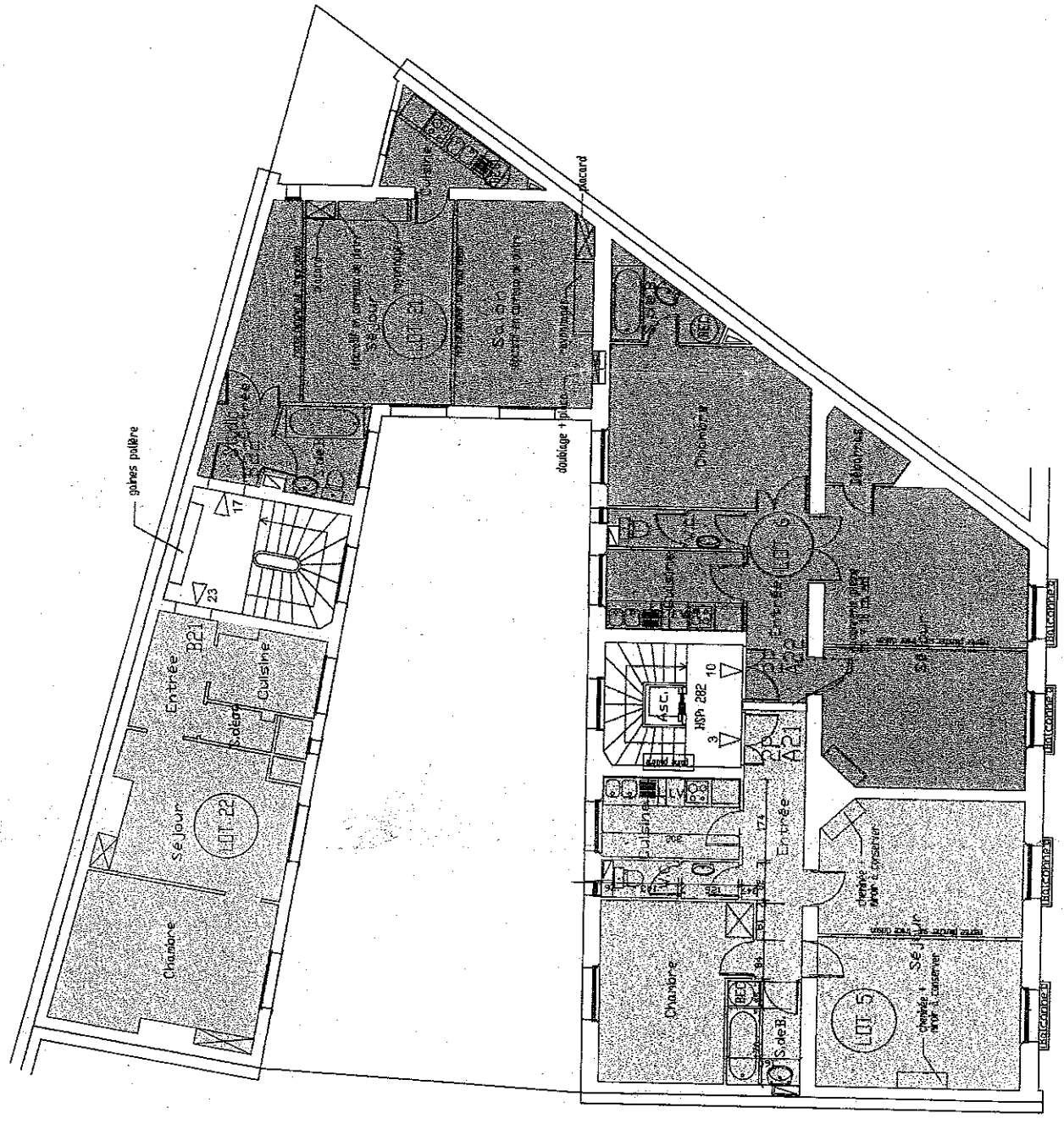

Rue Desaix  
Rue Chevert

NOTE :  
LE DESSIN DES PLANS EST INDICATIF, TOUTES LES DIMENSIONS SONT  
A VÉRIFIER SUR PLACE.



5, avenue de la Porte de D'ichy 75017 PARIS

# REHABILITATION DES IMMEUBLES S/S

[24, rue Chevert, 75007 PARIS]

40, rue Desaix 75015 PARIS

116, avenue Victor Hugo 75016 PARIS

## DOSSIER MARCHE

PLANS existant et projet

PLAN R+4

Coopérative DESINE  
17, rue Brest F-92200 NANTY-LES-BAIGNS

Coopérative JEAN-MICHEL CUIVES  
17, rue Brest F-92200 NANTY-LES-BAIGNS

DATE DE L'ÉLABORATION: 1987

PROJET: R+4

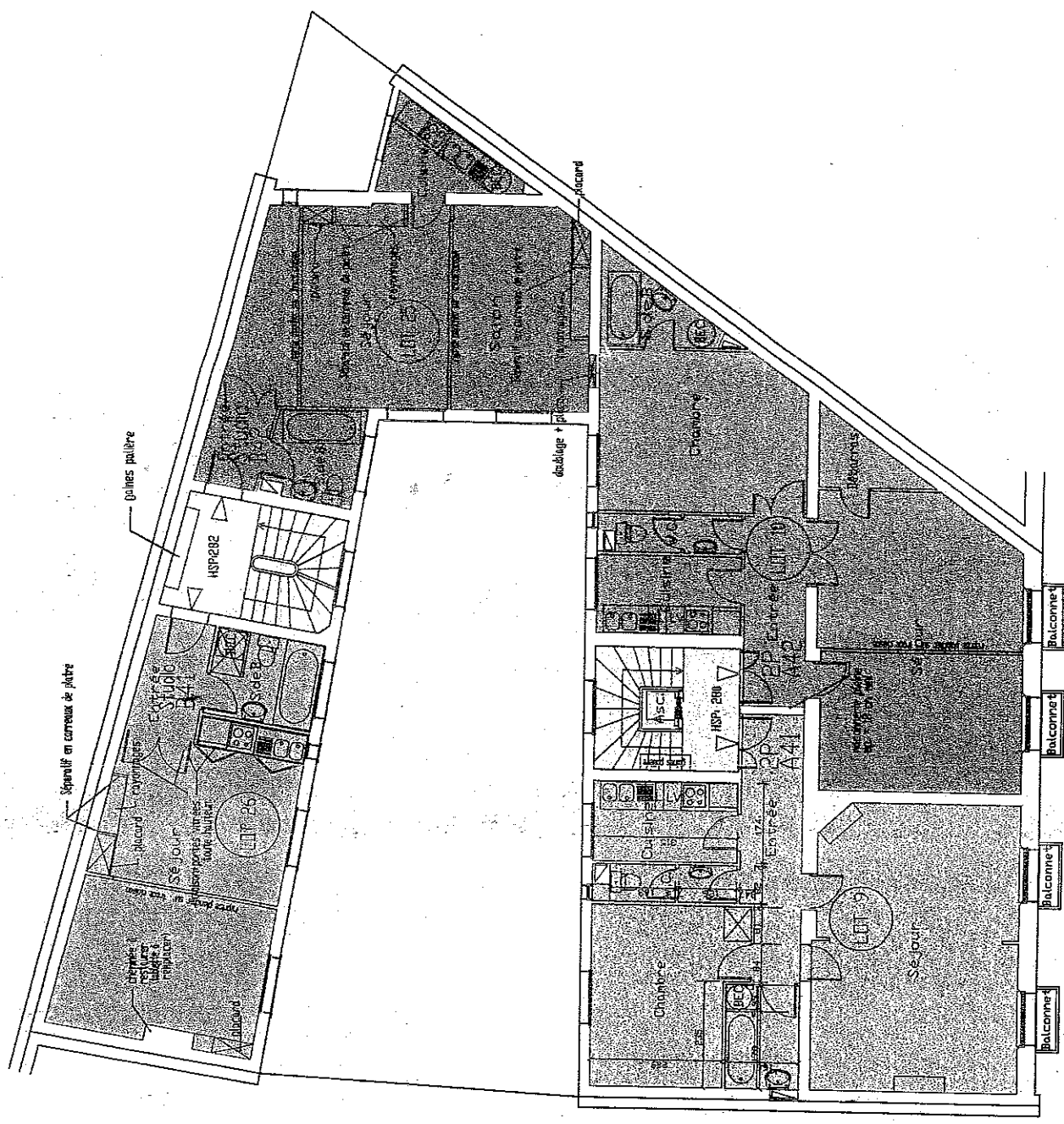

Rue Chevert

NOTE 1  
LE DESSIN DES PLANS EST INDICATIF, TOUTES LES DIMENSIONS SONT  
A VÉRIFIER SUR PLACE

5, avenue de la Porte de Clichy 75017 PARIS  
**REHABILITATION DES IMMEUBLES S.I.**  
24, rue Chevert, 75007 PARIS  
 40, rue Desaix 75015 PARIS  
 116, avenue Victor Hugo 75016 PARIS  
**DOSSIER MARCHÉ**

---

PLANS existant et projet  
 PLAN R+5  
 1/100  
 Goedeke, BIESSE  
 architectes  
 19, rue Bertin-Lathy - 75011 Paris  
 tél. 47 86 81 51 - fax 47 86 81 52  
 M.F. ROCHER/ADP/MS

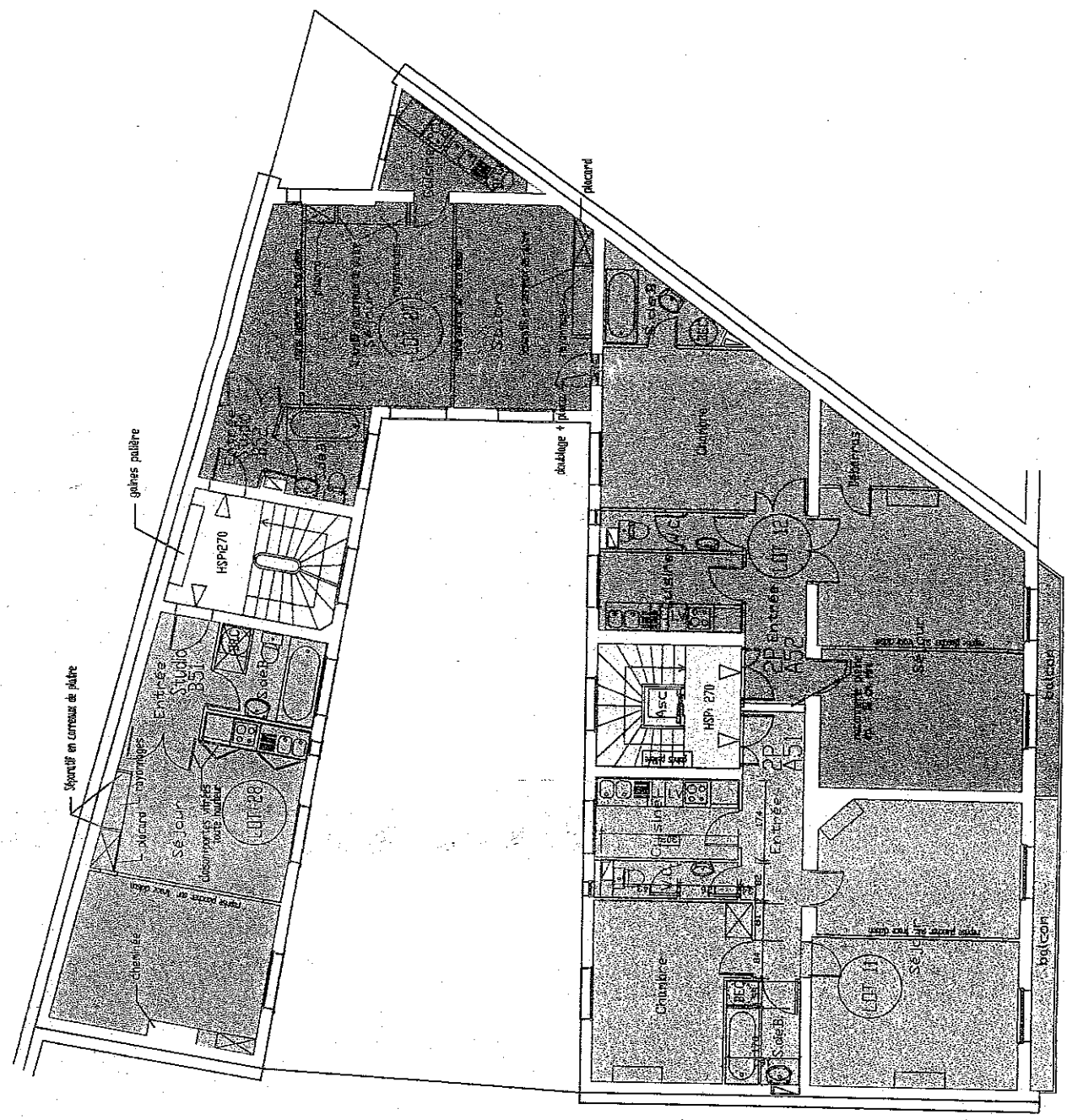

NOTE:  
 LE DESSIN DES PLANS EST INDICATIF, TOUTES LES DIMENSIONS SONT  
 A VÉRIFIER SUR PLACE.

Rue Chevert



5, avenue de la Porte de Clichy 75017 PARIS  
 REHABILITATION DES IMMEUBLES SIK  
 24, rue Chevert, 75007 PARIS  
 40, rue Desaix 75015 PARIS  
 116, avenue Victor Hugo 75016 PARIS  
 DOSSIER MARCHE

PLANS existant et projet  
 PLAN R+6  
 Goëbete, DESM  
 autres œuvres  
 19 rue de Valenciennes - Paris 11  
 19 rue de Valenciennes - Paris 11  
 19 rue de Valenciennes - Paris 11  
 19 rue de Valenciennes - Paris 11

**NOTA**  
 En cas de cession des Lots 13, 14 et 15,  
 il y aura lieu de faire un mesurage  
 sur place dans le cadre de la loi Correz.

**NOTE**  
 LE DESSIN DES PLANS EST INDICATIF, TOUTES LES DIMENSIONS SONT  
 A VÉRIFIER SUR PLACE.

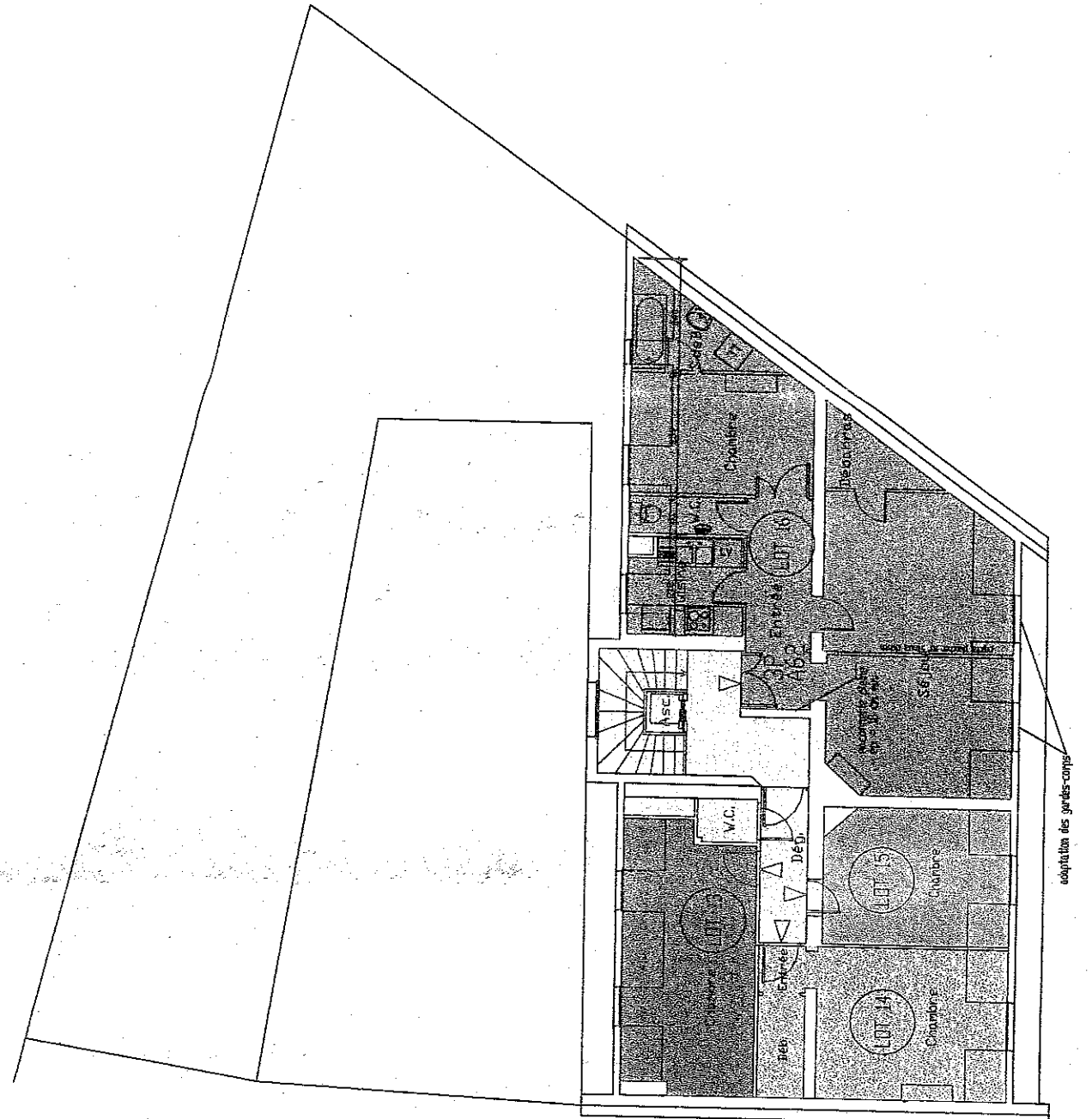

Rue Chevert