

CLINIQUE DE FLANDRE

Implantée à Coudekerque-Branche près de Dunkerque, la clinique de Flandre est un établissement médico-chirurgical privé de 135 lits. L'établissement intègre une activité de soins de suite et de réadaptation polyvalents de 30 lits. La clinique de Flandre traite de multiples spécialités où elle s'avère particulièrement performante.

Activités Principales :

Chirurgie Orthopédique et Traumatologique
Chirurgie Viscérale et Digestive, Chirurgie de l'Obésité
Gastroentérologie
Chirurgie Vasculaire
Neurochirurgie
ORL

Soins de Suite et Réadaptation, gériatrie
Médecine Oncologique
Ophtalmologie
Centre du Sommeil
Unité de Parcours de Soins Coordonnés



Plateau Technique & Equipements

- ✓ 8 Salles de bloc opératoire
- ✓ 1 Microscope de micro-chirurgie

CLINIQUE VILLETTE



Située à Dunkerque, la clinique Villette est un établissement chirurgical et obstétrical privé d'Elsan. Elle regroupe près de 20 médecins et 130 collaborateurs. Elle possède 111 lits, dont 50 en chirurgie pour hospitalisation complète et 27 en chirurgie ambulatoire.

Activités Principales :

Chirurgie Orthopédique et Traumatologique
Chirurgie Viscérale et Digestive
Gynécologie Obstétrique
Pédiatrie
Urologie

Neurochirurgie
ORL
Chirurgie stomatologique
Chirurgie esthétique
Unité de Parcours de Soins Coordonnés

Plateau Technique & Equipements

- ✓ 5 Salles de bloc opératoire
- ✓ 2 Microscopes de micro-chirurgie

CLINIQUE DE SAINT-OMER

La Clinique de Saint-Omer regroupe plus de 45 médecins spécialistes et une équipe de 194 personnes. Elle possède 116 lits et postes d'hospitalisation conventionnelle et ambulatoire ainsi que 30 lits de soins de suite et de réadaptation en hospitalisation complète.

Activités Principales :

Chirurgie Orthopédique et Traumatologique
Chirurgie Viscérale et Digestive, Chirurgie de l'Obésité
Urologie
Ophtalmologie
ORL, Chirurgie Orale
Gastro-entérologie
Chirurgie esthétique

Centre du Sommeil
Soins de Suite et de Réadaptation
Unité de Parcours de Soins Coordonnés
Education Thérapeutique
Service d'Accueil Médical de Jour (SAMJ)



Plateau Technique & Equipements

- ✓ 9 Salles de bloc opératoire
- ✓ 1 Scanner

Les établissements ELSAN DU TERRITOIRE HAUTS-DE-FRANCE



9 ÉTABLISSEMENTS AU COEUR DES HAUTS-DE-FRANCE

Les Hôpitaux Privés du Hainaut : Polyclinique Vauban,
Polyclinique du Parc, Centre de Rééducation La Rougeville
Institut Ophtalmique de Somain
Clinique du Cambrésis
Hôpital Privé Saint-Claude
Clinique de Flandre
Clinique Villette
Clinique de Saint-Omer

ELSAN
TERRITOIRE DES HAUTS DE FRANCE

Nous RECRUTONS ! CONTACTEZ-NOUS :

07 62 58 37 13 / recrutement.hdf@elsan.care



PRÉSENTATION DE
NOS CLINIQUES EN VIDÉO

NOS ÉTABLISSEMENTS - CHIFFRES CLÉS

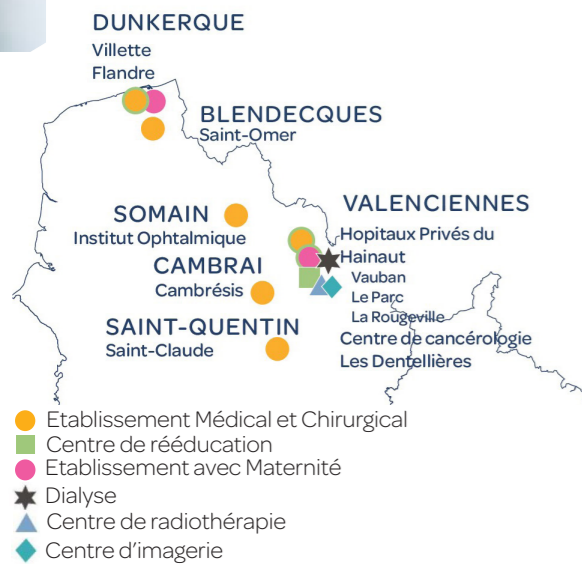

| Etablissements : | Lits/Places | Médecins | Salariés | Patients/an |
|-------------------------------------|-------------|------------|-------------|---------------|
| Polyclinique Vauban | 267 | 80 | 367 | 20147 |
| Polyclinique du Parc | 281 | 70 | 326 | 17624 |
| Centre de Rééducation La Rougeville | 75 | 4 | 50 | 600 |
| Institut Ophtalmique de Somain | 26 | 28 | 65 | 9631 |
| Clinique du Cambrésis | 46 | 19 | 43 | 4146 |
| Hôpital Privé Saint-Claude | 196 | 59 | 230 | 20448 |
| Clinique de Flandre | 135 | 25 | 182 | 10262 |
| Clinique Villette | 111 | 20 | 130 | 9831 |
| Clinique de Saint-Omer | 146 | 45 | 194 | 14965 |
| TOTAL | 1283 | 350 | 1587 | 107654 |

LES HÔPITAUX PRIVÉS DU HAINAUT

LA POLYCLINIQUE VAUBAN - VALENCIENNES



La polyclinique Vauban est un établissement de 267 lits, proposant de la chirurgie, médecine (cardiologie, néphrologie, médecine de repli oncologique...), une unité dédiée de soins palliatifs, un service de médecine d'urgence et un service de dialyse. Elle est pourvue d'un plateau technique très complet et regroupe plus de 80 praticiens et une équipe de 326 personnes.

Activités Principales :

Cardiologie médicale et interventionnelle
Chirurgie Digestive, viscérale
Gastro-entérologie
Institut de l'Obésité
Cancérologie, Médecine oncologique et Soins Palliatifs
Urologie, Néphrologie, Dialyse
Chirurgie Vasculaire, Centre de Plaie et Cicatrisation
Soins de Suite et Réadaptation
Centre du sommeil
Urgences
Unité de Parcours de Soins Coordinés
Education Thérapeutique

LA POLYCLINIQUE DU PARC - SAINT SAULVE



La Polyclinique du Parc regroupe plus de 70 praticiens spécialistes et une équipe de 326 collaborateurs. Elle possède 281 lits et places, avec notamment des services de chirurgie, un service de soins de suite, une maternité et un centre d'assistance médicale à la procréation.

Activités Principales :

Chirurgie Digestive, viscérale
Gastro-entérologie
Cancérologie
Gynécologie, Sénologie, Obstétrique, Pédiatrie
Chirurgie orthopédique et neurologique, Pôle Main
Pôle tête, face et cou
Soins de suite et réadaptation
Education Thérapeutique

CENTRE DE RÉÉDUCATION LA ROUGEVILLE



Ce centre est spécialisé dans la rééducation, réadaptation et réinsertion de tout patient souffrant d'une pathologie de l'appareil locomoteur. Il comprend 4 médecins spécialistes et une équipe de 50 personnes. Il possède 75 lits et places.

Activités Principales :

Médecine du sport
Médecine physique et de réadaptation
Activité Physique Adaptée
Rééducation à la reprise de la conduite automobile
Education Thérapeutique



Plateau Technique & Equipements

✓26 Salles de bloc opératoire ✓1 Salle hybride ✓1 Salle rythmologie
✓4 Salles de naissance ✓1 Salle nature ✓2 IRM ✓2 Scanners ✓1 Robot Dexterité ✓1 Microscope de micro-chirurgie

INSTITUT OPHTALMIQUE DE SOMAIN

Ouvert en 1873, l'Institut Ophtalmique est le pôle de référence régional pour la chirurgie ophtalmique. Il regroupe une équipe de 28 médecins et 65 salariés. Avec 26 lits et places, son activité est quasi exclusivement ambulatoire. En 2022, l'activité de l'institut ophtalmique a été complétée par l'ouverture du Centre Régional Basse Vision.



Activités Principales :

Chirurgies :
Chirurgie de la Cataracte
Chirurgie de la Cornée
Chirurgie et Médecine esthétique du regard
Chirurgie des Voies Lacrymales
Traitement chirurgical de la Rétine
Glaucome

Chirurgie du Strabisme
Chirurgie des Paupières
Chirurgie de l'Orbite
Chirurgie Refractive

Traitement médical DMLA

Centre Régional Basse Vision

Centre du sommeil

Plateau Technique & Equipements



✓4 Salles de bloc opératoire
✓1 Salle de préparation de 8 postes
✓1 Salle de réveil de 8 postes
✓4 Salles IVT
✓2 Salles de soins externes
✓1 Bloc de chirurgie réfractive

CLINIQUE DU CAMBRÉSIS



La Clinique du Cambrésis regroupe plus de 19 médecins spécialistes et une équipe de 43 personnes. Elle possède 46 lits et postes d'hospitalisation conventionnelle et ambulatoire.

Activités Principales :

Chirurgie Orthopédique et Traumatologique
Chirurgie Vasculaire
Chirurgie Viscérale et digestive
Stomatologie
Chirurgie Esthétique
Ophtalmologie
Centre du Sommeil
Unité de Parcours de Soins Coordinés

Plateau Technique & Equipements



✓4 Salles de bloc opératoire

✓Autorisations :
- Chirurgie ambulatoire
- Chirurgie en hospitalisation complète
- Chirurgie esthétique

L'HÔPITAL PRIVÉ SAINT-CLAUDE

L'Hôpital Privé Saint Claude regroupe plus de 60 médecins spécialistes et une équipe de 230 personnes. Il possède 196 lits et postes d'hospitalisation conventionnelle et ambulatoire. L'établissement dispose d'un service d'urgences ouvert 24h/24.



Activités Principales :

Chirurgie Digestive, viscérale et Institut de l'Obésité
Chirurgie Orthopédique et Traumatologique
Cancérologie, Chimiothérapie et Médecine oncologique
Urologie
Chirurgie Vasculaire
Esthétique

Gastro-entérologie
Médecine
ORL
Sénologie
Ophtalmologie
Centre du Sommeil
Urgences
Unité de Parcours de Soins Coordinés

Plateau Technique & Equipements



✓8 Salles de bloc opératoire
✓1 Salle de soins externes
✓2 IRM
✓1 Scanner
✓1 TEP