

Bienvenue

à la Clinique du Renaison - ROANNE



Urgences 24h /24h

Médecine

9 blocs opératoires

Certifiée A par la HAS

ÊTRE SALARIÉ DE LA CLINIQUE



Salaire & compléments

- + **Prime de fin d'année dès la 1ère année d'ancienneté** : 300 € (au prorata du temps de présence)
- + **Prime d'assiduité mensuelle** : 100 € (pour un temps plein)
- + **Prime métier (IDE / ASQ / ASH...)**
- + **Prime clinique**
- + **Self à disposition** : Prise en charge partielle du repas

Projet professionnel

- + **Plan de développement des compétences ambitieux**
- + **Financement de formations diplômantes** (diplômes universitaires, mesures transitoires IBODE etc)
- + **Accompagnement individuel des projets professionnels**

Santé au quotidien

- + **Mutuelle avec participation de 50% de l'employeur**
- + **Prévoyance** : garantie invalidité, incapacité et décès
- + **Compensation du délai de carence** : Possibilité de compenser par des heures une fois par an
- + **Hospitalisation à la Clinique du Renaison** : Pas de reste à charge sur les frais clinique (ambulatoire / hospitalisation)

Découvrez vos avantages

Planning : Equilibre vie privée & vie professionnelle

- + **Planning horaires en 7h ou en 12h**
- + **En moyenne, 2 week-end sur 5 travaillés**
- + **Période de doublon systématique avant la prise de poste**
- + **Pas de rotation jour/ nuit imposée**

Congés & repos en bonus

+1 journée de repos supplémentaire
au titre de l'ancienneté : 15, 25 et 35 ans d'ancienneté

+2 journées de repos supplémentaires
au titre du temps d'habillage

100% des jours fériés
récupérés ou payés qu'ils soient travaillés ou non

+3 journées de repos
payées au titre des enfants malades

Mobilité, restauration & fun

- + **Frais de transport 0,90 € net / jour de travail ou Transport en commun 50% du coût engagé**
- + **Un lieu de restauration sur place**
- + **Accès à l'offre du Comité Social d'Entreprise (CSE)** : billetterie, Noël etc...

CLINIQUE DU RENAISON

75 Rue Général Giraud, 42300 Roanne

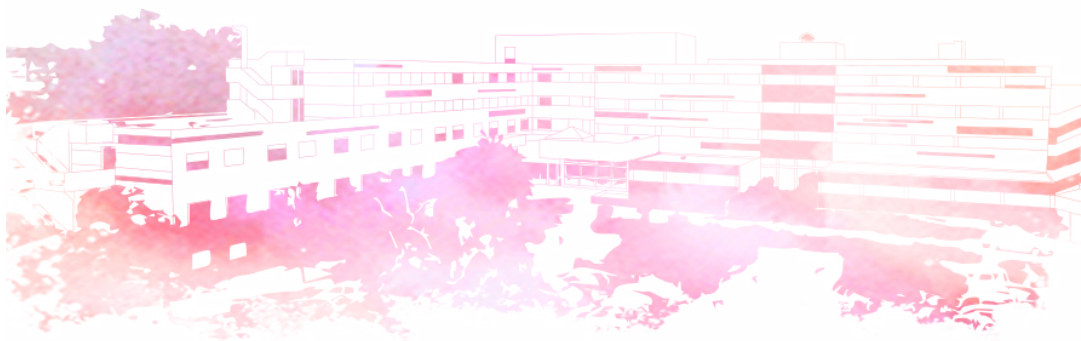

CONTACT

Sophie ABEILLE

Responsable des
Ressources Humaines

Jérôme DEFOSSÉ

Directeur des soins

Christine RIFFARD

Responsable des blocs
opératoires

rh@clinique-renaison.fr
04 77 44 41 70

 **ELSAN**
CLINIQUE DU RENAISON



@CliniqueduRenaisonELSAN



@CliniqueduRenaisonELSAN

www.elsan.care/fr/clinique-renaison