

POUR PARTICIPER A CETTE SESSION, IL FAUT VOUS INSCRIRE SUR LE SITE DE MONDPC ET SUR LE SITE DE CDSI.

1 Inscription sur la plateforme CDS Institute

Soit directement sur le site <https://www.cdsi-formation.fr/>

Soit en scannant le QR-Code ci-contre, correspondant à votre formation.

En ligne sur notre site

<https://www.cdsi-formation.fr/course/1678202139>

Soit en nous retournant le bulletin d'inscription
13 rue de Bray - 35010 Cesson Sévigné
par mail : c.dossantos@cds-institute.fr
par sms : 06 38 69 13 21



2 Inscription dans le cadre du DPC

- Vous connecter à votre espace personnel sur le site www.mondpc.fr à l'aide de votre identifiant et de votre mot de passe générés lors de la création de votre compte.
- Indiquer la référence Action 87392325006 dans la rubrique "Recherches Actions" et cliquer sur "Rechercher".
- Cliquer sur "Détail DPC" en haut à droite de la page.
- Descendre en bas de la page et cliquer sur le bouton "S'inscrire" à la session choisie.
- Cliquer sur "Valider"
- Un email sera envoyé par le DPC à CDS Institute pour validation de votre inscription dans le cadre du DPC.

En cas de problème pour vous inscrire, ou pour tout renseignement concernant l'inscription, vous pouvez contacter : Mme Cidalia Bessa Dos Santos (Responsable de cette formation) au 06 38 69 13 21 ou au 07 68 32 98 59



LIEU DE LA FORMATION

Nantes
44 000



PRISE EN CHARGE DE L'ENDOMETRIOSE

- LES MÉDICALES DE BRETECHÉ -



**Samedi
30 septembre
2023
NANTES**

LES INTERVENANTS

- Dr Stefan BAKALOV | Médecin de la douleur
- Dr Pascal CALMELET | Gynécologue obstétricien
- Dr Frédéric DE LA CODRE | Chirurgien viscéral et digestif
- Dr Xavier DUVAL - ARNOULD | Gynécologue obstétricien
- Dr Delphine FERRIER | Gynécologue obstétricien
- Dr Pascal GUIHARD | Gynécologue et obstétricien
- Dr Quentin-Côme LE CLERC | Urologue
- Dr Emmanuelle LE NY | Médecin généraliste
- Dr Véronique LERIVEREND | Radiologue
- Dr Olivier PATRON | Gastro-entérologue et hépatologue
- Dr Stéphanie PELLERIN - MENDRET | Gynécologue obstétricienne
- Dr Mylène PEZERON | Médecin généraliste
- Dr Simon SUAUD | Chirurgien viscéral et digestif



L'endométriose est une maladie complexe qui peut récidiver dans certains cas et générer des douleurs chroniques. L'endométriose, maladie longtemps ignorée, est parfois très difficile à vivre au quotidien. Elle s'exprime sous différentes formes et est compliquée à diagnostiquer.

Maladie bénigne, elle peut franchir certaines frontières de l'organisme. Au départ, les cellules de la paroi de l'utérus se mettent à proliférer. Elles se diffusent ensuite dans les trompes et peuvent pénétrer les organes environnants : les ovaires, la vessie, le rectum, le côlon, pouvant causer des dommages notables aux organes touchés, jusqu'à l'infertilité.

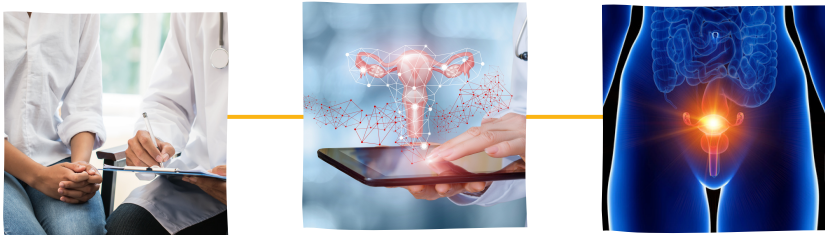

La démarche diagnostique des douleurs pelviennes vise à éliminer les nombreux diagnostics différentiels de syndrome douloureux abdomino-pelvien de l'adolescente. Même si le tableau clinique oriente vers le diagnostic d'endométriose, la stratégie consiste à éliminer d'autres causes possibles ou associées, notamment en présence de signes d'orientation.

OBJECTIFS DE LA FORMATION

- Connaître la symptomatologie et prise en charge des douleurs chroniques de l'adolescente et de l'adulte
- Connaître les symptomatologies digestives et de l'endométriose : Quels sont les symptômes, quel bilan et quel traitement médical ?
- Connaître la prise en charge des symptômes urinaires de l'endométriose : quel bilan pour quels traitements ?
- Connaître le bilan radiologique de première intention, quel bilan demander et dans quel ordre ?
- Connaître la prise en charge chirurgicale de l'endométriose : les indications, les procédures, complications

Durée : 7h
Format : présentiel
QCM en ligne en amont et en aval de la session
Cas cliniques tout au long de la session

L'accueil est prévu de 8h30 à 8h45
Le programme de la matinée est de 9h00 à 12h30
Le programme de l'après-midi est de 13h30 à 17h00

PROGRAMME DE LA MATINÉE

8H45-12H30

PRÉSENTATION DES OBJECTIFS ET RECUEIL DES ATTENTES

L'ENDOMÉTRIOSE, DE QUOI PARLE-T-ON ?

- Définition
- Épidémiologie
- Types d'endométriose
- Les principaux symptômes évocateurs et localisateurs de l'endométriose

QUELS BILANS ? A QUEL MOMENT ?

- Place de l'examen clinique
- Bilan radiologique :
 - examen de première
 - deuxième
 - troisième intention

QUELLE PRISE EN CHARGE DE LA DOULEUR ?

- Physiopathologie
- Examen clinique
- Traitement de la douleur

QUEL TRAITEMENT ?

- Médical
- Paramédical (table ronde)

DÉJEUNER AVEC LES EXPERTS

12H30 - 13H30

PROGRAMME DE L'APRÈS-MIDI

13H30 - 16H45

SYMPTOMATOLOGIE DIGESTIVE

- Symptômes
- Bilan
- Prise en charge

SYMPTOMATOLOGIE URINAIRE

- Symptômes
- Bilan
- Prise en charge

PRISE EN CHARGE CHIRURGICALE DE L'ENDOMÉTRIOSE, LES INDICATIONS, LES PROCÉDURES, LES COMPLICATIONS

- Endométriome
- Endométriose profonde

ADENOMYOSE

SPÉCIFICITÉ DE PRISE EN CHARGE DE L'INFERTILITÉ CONFRONTÉ À L'ENDOMÉTRIOSE PELVIENNE

- L'impact de l'endométriose sur l'infertilité de la femme
- Quels examens prescrire et quand ?
- Quelles séquences de traitement :
 - PMA
 - Chirurgie
- Quelles informations à transmettre aux patientes

PRÉSENTATION DU RÉSEAU ENDOMÉTRIOSE

- Filière endométriose c'est quoi ?
- Quels acteurs ?
- Pour quelles patientes ?
- Quel accompagnement ?

BILAN ET FIN DE LA FORMATION

16H45-17H00