

Auto-école : _____

Agrément : _____

METHODES ALTERNATIVES

**La conduite accompagnée, supervisée
et en boîte automatique**

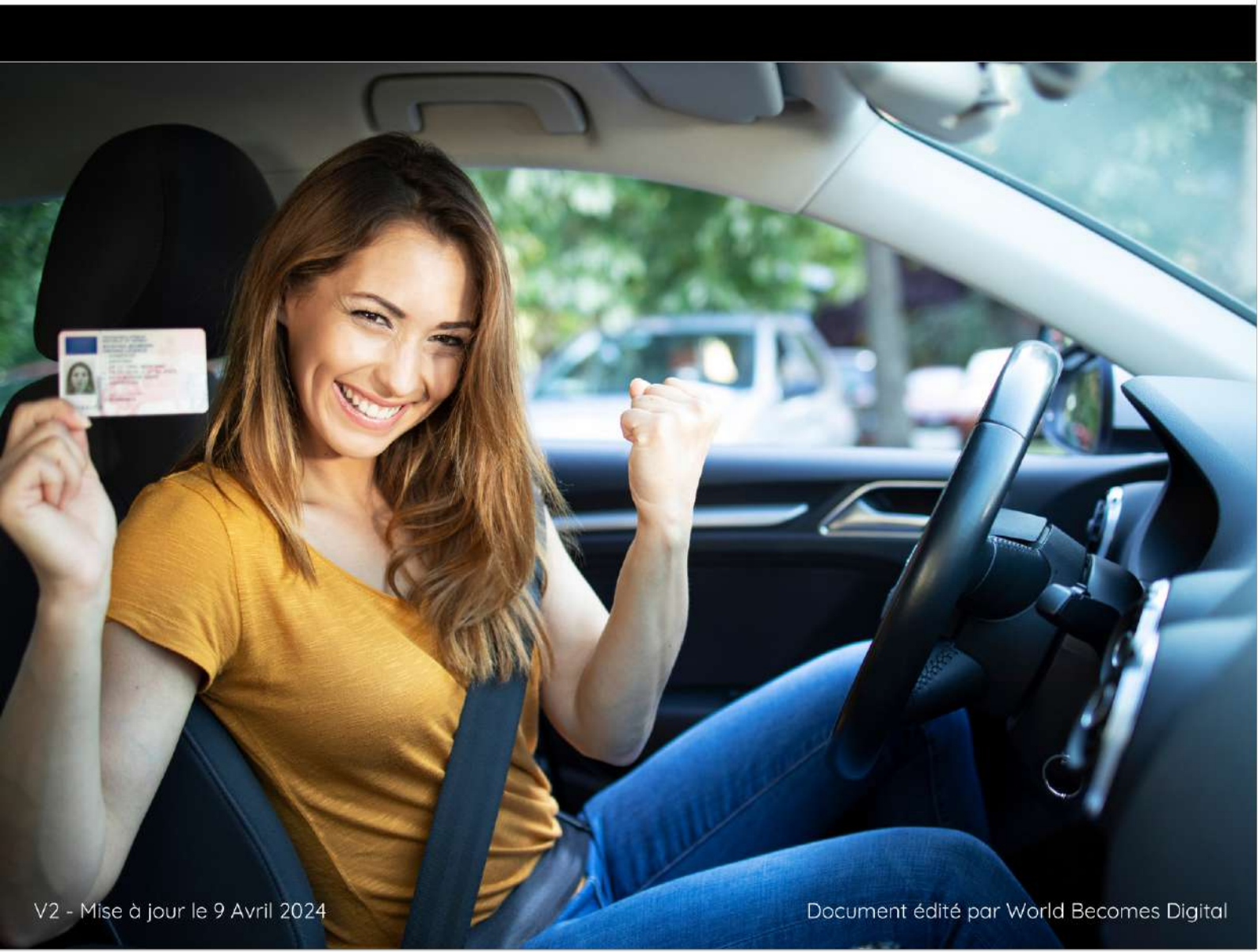

L'apprentissage anticipée de la conduite (AAC)

PRINCIPE :

L'apprentissage anticipé de la conduite peut commencer à 15 ans.

Elle comporte 2 phases :

1 1ère phase

Une période de formation initiale qui comprend :

- Une évaluation préalable
- Une formation théorique qui prépare à l'épreuve du code de la route
- Une formation pratique de 20 heures minimum

Dès le code obtenu et un niveau de pratique satisfaisant, l'auto-école délivre une attestation de fin de formation initiale (AFFI).

Cette attestation est jointe au livret d'apprentissage et un exemplaire doit être transmis à votre compagnie d'assurance.

2 2ème phase

Une période de conduite accompagnée qui comprend :

- Un rendez-vous préalable d'une durée de 2 heures, avec la présence d'un accompagnateur. Le but de ce rendez-vous est de conseiller l'accompagnateur.
- Une phase de conduite avec un ou plusieurs accompagnateurs d'une durée de 1 an minimum et au moins 3000 km à parcourir (la circulation est interdite à l'étranger).
- 2 rendez-vous pédagogiques obligatoires d'une durée de 3 heures. Ces rendez-vous comportent une partie pratique et une partie théorique. La présence d'au moins un accompagnateur est obligatoire à chacun de ces rendez-vous.

L'ACCOMPAGNATEUR :

L'accompagnateur doit :

- Être titulaire du permis B depuis au moins 5 ans sans interruption
- Avoir l'accord de l'assureur
- Ne pas avoir eu de condamnation pour certains délits (alcool, drogues, délits de fuites...)
- Être mentionné dans le contrat signé avec l'école de conduite
- Participer au rendez-vous préalable

Plusieurs accompagnateurs sont possibles même hors du cadre familial.

LES AVANTAGES :

La conduite accompagnée apporte de nombreux avantages :

- L'épreuve pratique peut être passée à 17 ans ainsi le jeune pourra conduire seul dès ses 18 ans ;
- Le prix de l'assurance « conducteur novice » est très souvent réduit ainsi que le coût de la surprime ;
- Le délai du permis probatoire est réduit à 2 ans au lieu de 3 ans ;

Mais surtout :

- L'expérience acquise avec l'accompagnateur permet de mieux appréhender les situations complexes.
- Cette expérience acquise augmente les chances des jeunes conducteurs à obtenir leur permis du premier coup. En effet, le taux de réussite s'élève à 74% contre 55% en formation traditionnelle.

LES OBLIGATIONS durant la période de conduite accompagnée :

- Ne pas conduire à l'étranger ;
- Posséder un véhicule équipé de 2 rétroviseurs latéraux (l'accompagnateur peut ajouter un second rétroviseur droit et un second rétroviseur central pour mieux voir la circulation vers l'arrière) ;
- Apposer le disque "conduite accompagnée" à l'arrière du véhicule ;
- Respecter les vitesses maximales autorisées applicables aux conducteurs novices.
- Pouvoir présenter aux forces de l'ordre l'attestation d'inscription au permis de conduire et le livret d'apprentissage (format papier ou numérique).

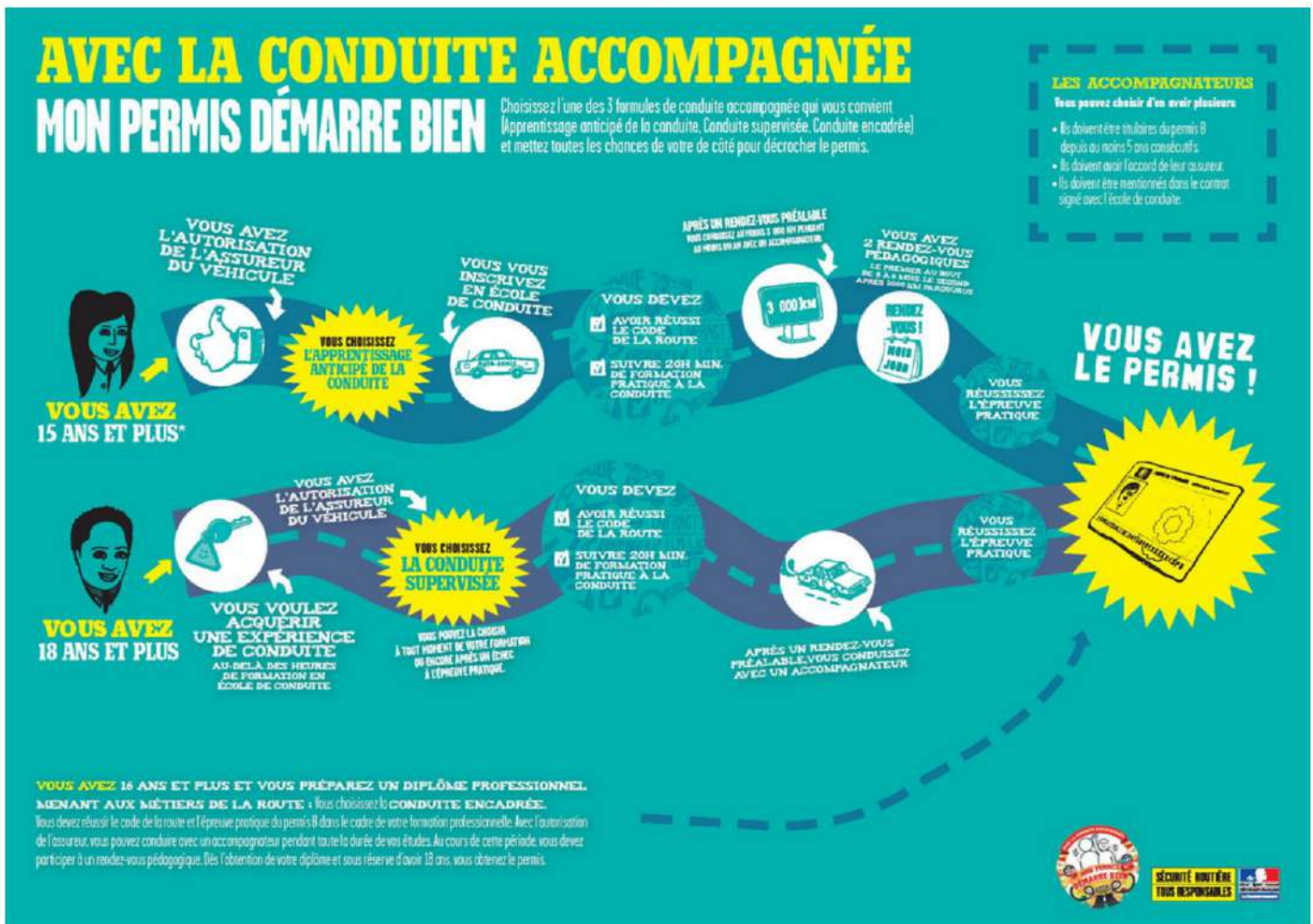

La conduite supervisée (CS)

PRINCIPE :

Dès 18 ans, la conduite supervisée est possible :

- À l'inscription
- En fin de formation initiale
- Après un échec à l'épreuve pratique

Elle comporte 2 phases :

① 1er phase

Une période de formation initiale qui comprend :

- Une évaluation préalable
- Une formation théorique qui prépare à l'épreuve du code de la route
- Une formation pratique de 20 heures minimum

Dès le code obtenu et un niveau de pratique satisfaisant, l'auto-école délivre une attestation de fin de formation initiale (AFFI).

Cette attestation est jointe au livret d'apprentissage et un exemplaire doit être transmis à votre compagnie d'assurance.

② 2ème phase

Une période de conduite supervisée qui comprend :

- Un rendez-vous préalable d'une durée de 2 heures, avec la présence d'un accompagnateur. Le but de ce rendez-vous est de conseiller l'accompagnateur (après un échec à l'épreuve pratique, ce RDV comprend 1h de conduite et un bilan personnalisé).
- Une phase de conduite avec un accompagnateur, sans durée, ni d'obligation de kilomètres.

L'ACCOMPAGNATEUR :

Pour être accompagnateur, il faut :

- Être titulaire du permis B depuis au moins 5 ans sans interruption
- Avoir l'accord de l'assureur
- Ne pas avoir eu de condamnation pour certains délits (alcool, drogues, délits de fuites...)
- Être mentionné dans le contrat signé avec l'école de conduite
- Participer au rendez-vous préalable

LES AVANTAGES :

Plusieurs accompagnateurs sont possibles même hors du cadre familial.

- Un choix que l'on peut décider à tout moment ;
- Prolonger son entraînement pour acquérir plus d'expérience, dans un délai court ;
- Augmenter sa confiance en soi.

LES OBLIGATIONS durant la conduite supervisée :

- Ne pas conduire à l'étranger ;
- Posséder un véhicule équipé de 2 rétroviseurs latéraux (l'accompagnateur peut ajouter un second rétroviseur droit et un second rétroviseur central pour mieux voir la circulation vers l'arrière) ;
- Apposer le disque "conduite accompagnée" à l'arrière du véhicule ;
- Respecter les vitesses maximales autorisées applicables aux conducteurs novices (titulaires d'un permis probatoire).
- Pouvoir présenter aux forces de l'ordre l'attestation d'inscription au permis de conduire et le livret d'apprentissage (format papier ou numérique).

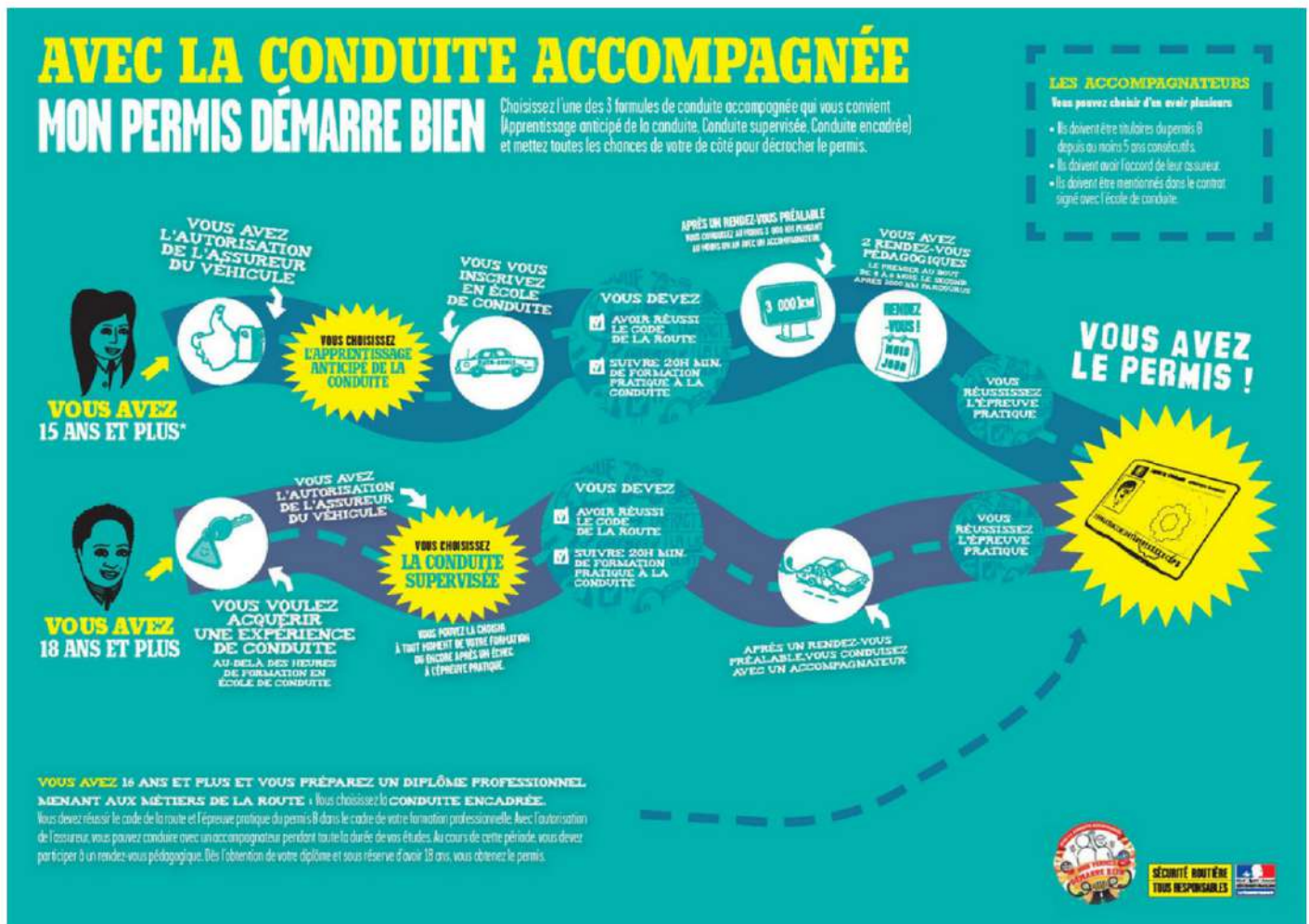

La conduite en boîte automatique (B78)

PRINCIPE :

La formation avec un véhicule équipé d'une boîte de vitesse automatique est accessible à tous, quelque soit le type de formation (traditionnelle ou en conduite accompagnée).

Le programme de formation au permis de conduire catégorie B n'est pas différent si vous utiliser un véhicule équipé d'une boîte de vitesse automatique ou d'une boîte de vitesse manuelle mis à part l'apprentissage et la manipulation de levier de vitesse et de la pédale d'embrayage qui n'est pas nécessaire en boîte automatique.

LES AVANTAGES :

La formation est plus courte et donc moins onéreuse, celle-ci est facilitée et plus accessible. Une fois votre examen au permis de conduire réussi, votre permis de conduire mentionnera le code B78 qui signifie que vous n'est autorisé à conduire que des véhicule équipé d'une boîte de vitesse automatique. Mais il existe une formation passerelle de 7h (sans examen) qui permet la conduite de véhicule à changement de vitesse manuel. Celle-ci est réservée aux titulaires du permis de conduire de catégorie B ayant validés l'examen avec un véhicule à changement de vitesses automatique.

Auto-école : _____

Agrément : _____

PROGRAMME DE FORMATION

Permis de conduire catégorie B - AAC -CS

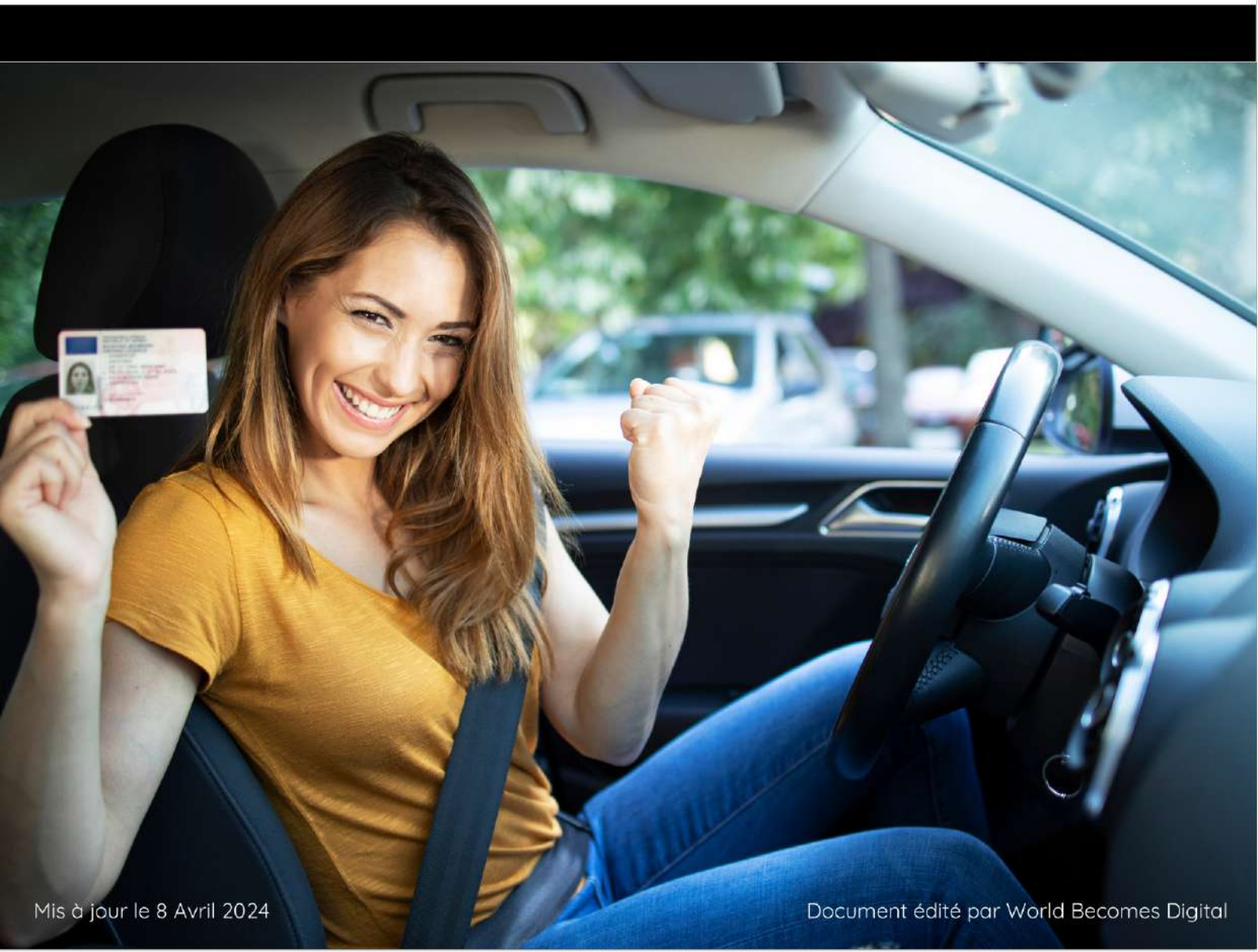

Le permis de conduire catégorie B permet la conduite de conduire les types de véhicules suivants :

- véhicules dont le PTAC (poids total en charge) est inférieur ou égal à 3,5 tonnes, pouvant être affecté au transport des personnes ou des marchandises,
- véhicules pouvant comporter neuf places assises au plus (siège du conducteur compris).

Objectifs pédagogiques :

Acquérir les connaissances techniques, réglementaires, et de sécurité routière permettant de se présenter avec succès à l'examen du code de la route puis à l'examen du permis de conduire de la catégorie B.

Pré-requis

- avoir au moins 16 ans ou 15 ans pour un permis AAC (au moment de l'inscription) ;
- être titulaire de l'ASSR 2 ou de l'ASR si c'est la 1ère catégorie de permis que vous passez et que vous êtes né après 1988 ;
- avoir obtenu le certificat individuel de participation à la journée de défense et de citoyenneté ou de non participation pour les candidats entre 17 ans et 25 ans non révolu ;
- avoir obtenu un certificat médical d'aptitude à la conduite si vous êtes concerné par un handicap ou une pathologie invalidante.

Durée :

À définir suivant le résultat de l'évaluation de départ.

- 13 heure de pratique minimum obligatoire en véhicule à boîte de vitesse automatique (titre II, article 9 de l'arrêté du 22/12/2009).
- 20 heures de pratique minimum obligatoire en véhicule à boîte de vitesse manuelle (titre II, article 9 de l'arrêté du 22/12/2009).

Pas de minimum légal pour les titulaires d'un permis de conduire étranger ou d'une autre catégorie de permis de conduire (sauf catégorie AM et B1).

Modalité pédagogique

Formation théorique : Formation mixte, en présentiel et à distance.

Formation pratique : Formation en présentiel.

Épreuves théoriques et pratiques : Épreuves en présentiel.

Modalité d'accès

En présentiel : un entretien préalable est nécessaire afin de connaître et évaluer les besoins en formation du futur apprenant et de présenter l'ensemble des informations concernant les formations disponibles. A l'issue de cet entretien, une évaluation de départ pourra être proposée. Cette évaluation permet d'évaluer le candidat et de déterminer le volume d'heure nécessaire à la formation au permis de conduire. Grâce à cette évaluation, un devis est établi. Après validation, un contrat de formation est édité et doit être signé par le futur stagiaire et l'auto-école. Un dossier d'inscription doit également être constitué afin que l'auto-école puisse réaliser les différentes actions nécessaires à l'inscription du candidat à l'examen final (liste des documents nécessaires disponible à l'accueil).

A distance : Après réception de la demande de formation, un entretien téléphonique ou physique est programmé afin de s'assurer que la formation choisie soit conforme aux attentes et besoins du futur apprenant. Une évaluation de départ est également programmée. Cette évaluation permet d'évaluer le candidat et de déterminer le volume d'heure nécessaire à la formation au permis de conduire. Grâce à cette évaluation, un devis est établi. Après validation, un contrat de formation est édité et doit être signé par le futur stagiaire et l'auto-école. Un dossier d'inscription doit également être constitué afin que l'auto-école puisse réaliser les différentes actions nécessaires à l'inscription du candidat à l'examen final (liste des documents nécessaires disponible à l'accueil).

Délais d'accès

Financement personnel :

- **Contrat conclu en présentiel** : entrée en formation immédiate.
- **Contrat conclu à distance** : entrée en formation après échéance du délai de rétractation de 15 jours.

Financement professionnel :

- **Contrat conclu en présentiel** : entrée en formation après échéance du délai de rétractation de 14 jours.
- **Contrat conclu à distance** : entrée en formation après échéance du délai de rétractation de 14 jours.

Différentes filières :

	AAC (1)	CS (2)	B Traditionnel
Inscription à partir de	15 ans	16 ans	16 ans
Examen à partir de	17 ans	17ans	17 ans
Durée de la période probatoire	2 ans	3 ans	3 ans

(1) Apprentissage anticipé de la conduite (2) Conduite supervisée

L'évaluation préalable :

Évaluation sur tablette d'une durée d'environ 45 minutes.

Il s'agit d'un test d'évaluation de capacités et d'aptitudes et non d'un acte de formation.

Le test précède la formation et les personnes testées ne sont pas des élèves (pas encore) même si elles disposent plus ou moins de compétences et d'aptitudes.

Les réponses attendues ne sont pas à interpréter autrement qu'au travers l'objet visé par l'évaluation (évaluer des capacités) et non pour leur justesse en elle-même. Par exemple, lorsque l'on teste la capacité à prendre une décision on n'évalue pas la valeur de cette décision, mais seulement la capacité de la personne à s'engager dans cette décision.

Il n'y a pas de « pièges » dans les situations présentées, la personne testée doit simplement se placer en tant que conducteur du véhicule d'où la situation est filmée ou photographiée.

Les questions posées ne sont pas des questions à traiter comme des questions de l'épreuve type ETG, c'est-à-dire « je dois faire ceci ou cela », mais comment je perçois cette situation.

Les questions à partir des situations filmées doivent être traitées en tenant compte de la dynamique de cette situation, c'est-à-dire, en tenant compte des données de mouvement avant l'arrêt sur image ; l'aspect statique de l'arrêt sur image ne doit pas faire analyser la situation comme une image de code.

Les catégories de compétences évaluées :

- Les capacités et connaissances sensori-motrices,
- Les capacités de compréhension et de traitement,
- Les aspects émotionnels et affectifs,
- Les facteurs de volonté,
- Les capacités de perception, d'analyse et de décision,
- Les capacités d'attention et de mémoire de travail.

La formation théorique :

Premier principe de l'examen du code de la route : il ne suffit pas de connaître le code et d'en appliquer les règles à la lettre pour être un bon conducteur ; il faut comprendre la légitimité de ces règles, c'est à dire pourquoi elles ont été mises en place.

Les questions poussent le candidat à aiguïser sa prise de conscience des risques en conduisant.

Les thèmes comportent différentes sous-familles, notamment celles concernant les gestes de premier secours ou la circulation inter-files des motards (mise en expérimentation par le décret n° 2015-1750 du 23 décembre 2015).

La connaissance des règles de sécurité est une condition nécessaire pour votre sécurité mais aussi celle des autres usagers de la route. Le code de la route doit être connu non seulement pour l'examen mais également être retenu et appliqué tout au long de la vie du conducteur, c'est l'assurance d'une meilleure sécurité pour tous sur les routes.

La routine de la conduite, le temps écoulé depuis la formation au permis, mais également des modifications du code de la route peuvent contribuer à oublier ou méconnaître certaines règles. Chacun est encouragé à se former tout au long de sa vie pour rester un conducteur exemplaire.

Les candidats sont reçus à l'examen à partir de 35 bonnes réponses sur 40 questions.

Les onze thèmes référencés sont :

- Arrêt et stationnement
- Croisement et dépassement
- Économie et écoconduite
- Règles de priorités
- Règles de circulation
- Signalisation
- Tunnels et passages à niveau
- Visibilité et éclairage
- Usagers, partage de l'espace public
- Prise de conscience des risques

La formation pratique :

La formation pratique porte sur la conduite d'un véhicule et sur la sensibilisation aux différents risques de la route.

Les 4 compétences et les compétences associées ci-dessous sont enseignées et doivent être acquises en fin de formation. Elles sont traitées en abordant les points suivants : le pourquoi, le comment, les risques, les influences de l'environnement et du mode de vie de l'élève, les pressions exercées par la société telles que la publicité, le travail..., l'auto-évaluation.

Capacité maximum par enseignant : 1 élève par leçon de conduite (la présence d'un ou deux élèves supplémentaires en écoute pédagogique est autorisée).

1 Maîtriser

le maniement du véhicule dans un trafic faible ou nul.

- Connaître les principaux organes et commandes du véhicule, effectuer les vérifications intérieures et extérieures.
- Entrer, s'installer au poste de conduite et en sortir.
- Tenir, tourner le volant et maintenir la trajectoire.
- Démarrer et s'arrêter.
- Doser l'accélération et le freinage à diverses allures.
- Utiliser la boîte de vitesses.
- Diriger la voiture en avant en ligne droite et en courbe en adaptant allure et trajectoire.
- Regarder autour de soi et avertir.
- Effectuer une marche arrière et un demi-tour en sécurité.

2 Appréhender

la route et circuler dans des conditions normales.

- Rechercher la signalisation, les indices utiles et en tenir compte.
- Positionner le véhicule sur la chaussée et choisir la voie de circulation.
- Adapter l'allure aux situations.
- Tourner à droite et à gauche en agglomération.
- Détecter, identifier et franchir les intersections suivant le régime de priorité.
- Franchir les carrefours à sens giratoire et les rond-points.
- S'arrêter et stationner en épi, en bataille et en créneau.

3 Circuler

dans des conditions difficiles et partager la route avec les autres usagers.

- Évaluer et maintenir les distances de sécurité.
- Croiser, dépasser, être dépassé.
- Passer les virages et conduire en déclivité.
- Connaître les caractéristiques des autres usagers et savoir se comporter à leur égard avec respect et courtoisie.
- S'insérer, circuler et sortir d'une voie rapide.
- Conduire dans une file de véhicule et dans une circulation dense.
- Connaître les règles relatives à la circulation inter-files des motocyclistes. Savoir en tenir compte.
- Conduire quand l'adhérence et la visibilité sont réduites.
- Conduire à l'abord et dans la traversée d'ouvrages routiers tels que les tunnels, les ponts...

4 Pratiquer

une conduite autonome, sûre et économique.

- Suivre un itinéraire de façon autonome.
- Préparer et effectuer un voyage longue distance en autonomie.
- Connaître les principaux facteurs de risque au volant et les recommandations à appliquer.
- Connaître les comportements à adapter en cas d'accident : protéger, alerter, secourir.
- Faire l'expérience des aides à la conduite du véhicule (régulateur de vitesse, limiteur, ABS, aides à la navigation...).
- Avoir des notions sur l'entretien, le dépannage et les situations d'urgence.
- Pratiquer l'écoconduite..

L'épreuve théorique générale ETG (code) :

Pour passer l'épreuve du code, il faut avoir au moins 16 ans si vous suivez la formation traditionnelle, ou 15 ans si vous suivez l'apprentissage anticipé de la conduite (AAC).

Pour réussir cette épreuve, il faut obtenir au moins 35 bonnes réponses sur 40 questions (5 erreurs maximum). Une réponse est considérée comme juste si toutes les propositions exactes ont été validées. Parmi les 40 questions auxquelles vous devrez répondre, certaines sont en vidéo. Pendant le déroulé de la vidéo, pensez à évaluer l'intervalle de sécurité et à regarder tous les rétroviseurs.

Le jour de l'examen, pensez à apporter votre pièce d'identité et votre convocation.

Votre code est valable pendant 5 ans.

L'épreuve pratique de l'examen du permis de conduire :

Pour se présenter à l'épreuve pratique il faut avoir au moins 18 ans (ou 17 ans et demi si vous suivez l'AAC) ; il faut avoir réussi l'examen du code.

Cette épreuve dure environ 32 minutes. Elle a pour but de vérifier si vous êtes capable de conduire seul sans mettre en danger votre sécurité et celle des autres. Elle est évaluée par un expert, l'inspecteur du permis de conduire et de la sécurité routière.

Le jour de l'examen, l'épreuve vous est présentée individuellement par l'expert, qui vous précise ce que vous allez devoir faire :

- réaliser un parcours empruntant des voies à caractère urbain, routier et/ou autoroutier ;
- suivre un itinéraire en vous guidant de manière autonome, pendant environ cinq minutes ;
- réaliser deux manoeuvres différentes, un freinage pour un arrêt de précision et une manoeuvre en marche arrière ;
- procéder à la vérification d'un élément technique à l'intérieur ou à l'extérieur du véhicule, répondre à une question en lien avec la sécurité routière, et répondre à une question sur les premiers secours ;
- appliquer les règles du code de la route, notamment les limitations de vitesse s'appliquant aux élèves conducteurs ;
- adapter votre conduite dans un souci d'économie de carburant et de limitation de rejet de gaz à effet de serre ;
- faire preuve de courtoisie envers les autres usagers et notamment les plus vulnérables.

L'évaluation réalisée par l'expert est basée sur des textes réglementaires et instructions précises qui en fixent les modalités. Cette évaluation consiste en un bilan des compétences nécessaires et fondamentales devant être acquises pour une conduite en sécurité, car la conduite est un acte difficile qui engage une responsabilité forte.

À l'issue de l'épreuve, l'expert retranscrit de façon formelle le bilan de compétences dans une grille d'évaluation.

Le Certificat d'Examen du Permis de Conduire, sur lequel est noté le résultat, est consultable sur votre espace candidat de la plateforme RDVpermis.

En cas de réussite, le CEPC sera votre justificatif auprès des forces de l'ordre en attendant votre permis de conduire. Ce document est valable 4 mois maximum, vous serez en période probatoire avec 6 points sur votre permis de conduire.