GUÍA DE INSTALACIÓN PARA LUMINARIA DE PARED DECORATIVA

PRODUCTOS: ADE-040/ADE-041

1- Apaga el interruptor de energía y coloca los tornillos en la tabla de soporte.

2- Realiza un agujero en el muro para posteriormente montar el anclaje.

3- Retira la carcasa de la luminaria de la base para montaje.***(Fig. 2)***

4-Conecta la luminaria a la corriente eléctrica. Posteriormente ancla el soporte al muro usando tornillos.***(Fig. 3)***

5- Ensambla la luminaria a su base previamente instalada en el muro y fija con el tornillo a su base. ***(Fig. 4)***

6- Después de revisar que todo este correcto, activa nuevamente el interruptor de energía para encender la luminaria.

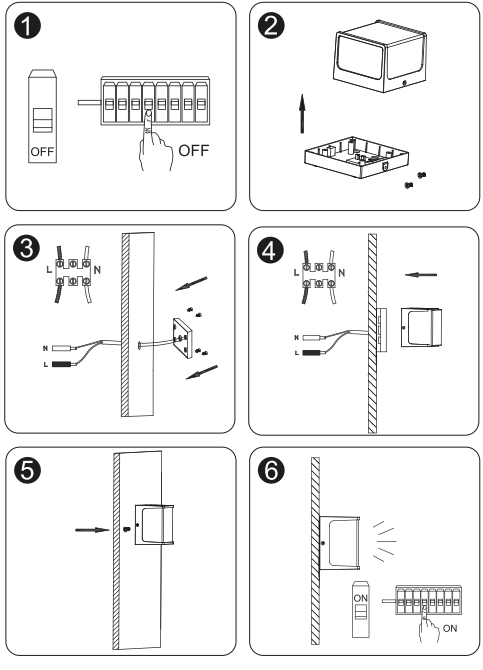

PRECAUCIONES

a) Evite manipular el producto mientras se encuentra conectado a la corriente.
b) Revise que el voltaje de energía sea constante, las variaciones pueden provocar daño permanente en el producto.
c) Evite la instalación en circuitos eléctricos que suministran energía a equipos de mayor capacidad como motores eléctricos, aires acondicionados, maquinaria pesada, etc.
d) Si requiere manipular el cableado se recomienda la asesoría de un experto.
e) Se recomienda proteger su sistema eléctrico de las descargas atmosféricas.

NOTA: *Si requiere más información consulte al distribuidor que le brindo este producto.*