GUÍA DE INSTALACIÓN PARA LUMINARIA DE CORTESÍA DECORATIVA

PRODUCTO: WDE-401/WDE-402/WDE-403/WDE-404

1- Apaga el interruptor de energía y coloca los tornillos en la tabla de soporte.

2- Realiza perforaciones acordes a la base de la luminaria en el muro. ***(Fig.1)***

3- Instala la base de la luminaria utilizando anclajes y tornillos. ***(Fig. 2)***

4- Desensambla la luminaria de su carcasa para conectarla a los cables de la corriente. ***(Fig. 3)***

5- Ancla la luminaria al usando tornillos y ensambla su carcasa. ***(Fig. 4)***

6- Después de revisar que todo este correcto, activa nuevamente el interruptor de energía para encender la luminaria.

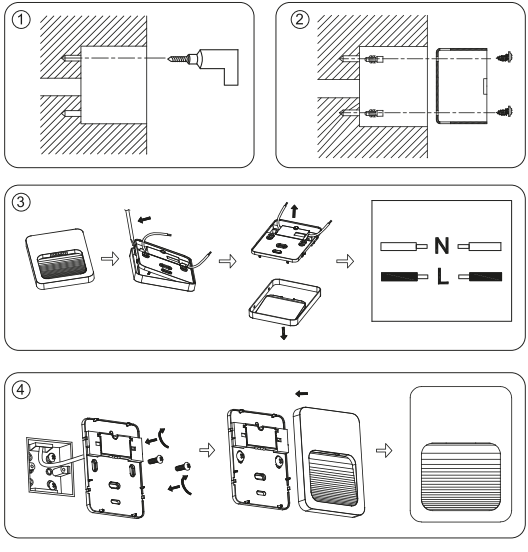

PRECAUCIONES

a) Evite manipular el producto mientras se encuentra conectado a la corriente.
b) Revise que el voltaje de energía sea constante, las variaciones pueden provocar daño permanente en el producto.
c) Evite la instalación en circuitos eléctricos que suministran energía a equipos de mayor capacidad como motores eléctricos, aires acondicionados, maquinaria pesada, etc.
d) Si requiere manipular el cableado se recomienda la asesoría de un experto.
e) Se recomienda proteger su sistema eléctrico de las descargas atmosféricas.

NOTA: *Si requiere más información consulte al distribuidor que le brindo este producto.*