GUÍA DE INSTALACIÓN PARA LUMINARIA DE PARED DECORATIVA

PRODUCTOS: ADE-038/ADE-039

1- Apaga el interruptor de energía y coloca los tornillos en la tabla de soporte.

2- Realiza perforaciones en el muro acorde a las que presenta el soporte de anclaje de la luminaria. Posteriormente con anclajes y tonillos sujeta el soporte de anclaje al muro. ***(Fig. 2)***

3- Conecta la luminaria a los cables de alimentación. ***(Fig. 3)***

4- Ensambla la luminaria al soporte de anclaje y utiliza los tornillos para fijarla. Asegura que tu instalación este nivelada. ***(Fig.4)***

5- Ajusta el ángulo de la luminaria.

6- Después de revisar que todo este correcto, activa nuevamente el interruptor de energía para encender la luminaria.

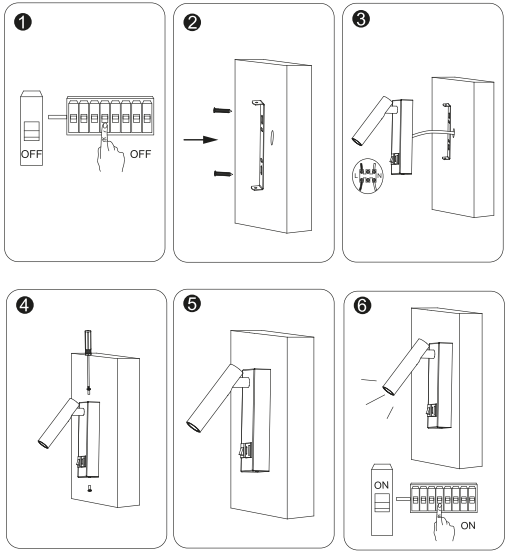

PRECAUCIONES

a) Evite manipular el producto mientras se encuentra conectado a la corriente.
b) Revise que el voltaje de energía sea constante, las variaciones pueden provocar daño permanente en el producto.
c) Evite la instalación en circuitos eléctricos que suministran energía a equipos de mayor capacidad como motores eléctricos, aires acondicionados, maquinaria pesada, etc.
d) Si requiere manipular el cableado se recomienda la asesoría de un experto.
e) Se recomienda proteger su sistema eléctrico de las descargas atmosféricas.

NOTA: *Si requiere más información consulte al distribuidor que le brindo este producto.*