

PERRUQUES
WIGS

VOLUMATEURS
WOMEN HAIR PIECES

COMPLÉMENTS
MEN HAIR PIECES

SOINS ET ENTRETIENS
COSMETIC PRODUCTS

La Création ~française~

Innovation
ANTIGLISSE[®]
by NJ

NJ
CRÉATION
PARIS

ÉDITO



Créateur de beauté capillaire*

* Hair beauty specialist

Des chevelures adaptées à chaque style de Vie ! Vous avez la solution...

« Les cheveux ! C'est une allure. C'est un bijou. C'est un accessoire » Jill Scott

NJ met tout son savoir-faire français, depuis bientôt 30 ans, à créer des collections en adéquation avec les exigences et besoins de sa clientèle. Un travail de recherche de la perfection, qui a permis la reconnaissance de ses produits dans le monde entier.

L'Antiglisse® breveté NJ aura fait la différence, innovation unique et majeure dans le secteur de la perruque, non égalée aujourd'hui.

NJ, propose une gamme complète de chevelures capillaires, soins et accessoires, qui prennent tous leurs sens auprès des professionnels, afin de soumettre un service global de la perte à la repousse du cheveu. Là est toute l'expertise, une solution adaptée !

Ce magazine coiffure, reflète une grande élégance autant sur les styles que sur les couleurs. NJ a réussi le pari de vous proposer des collections tendances aussi bien dans le choix des coupes, que dans la palette de coloration. Un book professionnel à la hauteur de vos attentes, classé par thème pour en faciliter votre utilisation.

Découvrez l'univers NJ et les services pro : www.nj-creation.com

Soyez le/la premier(e) à suivre et partager notre actualité sur les réseaux sociaux

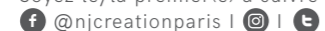

The perfect hairstyle for every lifestyle! You have the solution...

« Hair is an accoutrement. Hair is jewelry. It's an accessory » Jill Scott

For 30 years, NJ has put all its French « savoir-faire » to create collections in adequacy with the requirements and the needs of its customers. Through a deep research work, NJ product's quality is recognised all over the world.

The Antislip® NJ patent has been a real difference, the one and major innovation in the wig sector, still unequalled today.

NJ has a complete range of hair prosthesis, hair care products and accessories allowing its professional clients to offer a global service from hair loss to hair regrowth.

This hair magazine reflects a great elegance in the styles as well as the colors. NJ has managed to offer you a trendy collection with a wide choice of haircuts and colors. A user-friendly and professional catalogue classified by style that won't let you down.

Discover the NJ universe and the professional services on www.nj-creation.com

Be the first to follow and share our news on social networks.



Sommaire*

* Summary

- 04 | La charte NJ
The NJ charter
- 05 | Nos innovations
Our innovations
- 06 | Nos confort de bonnets
Our cap comfort
- 07 | Nos fibres
Our fibers
- 08 | Les coupes courtes
Short haircuts
- 32 | Les coupes mi-longues
Medium haircuts
- 44 | Les coupes longues
Long haircuts
- 60 | Les coupes hommes
Men wigs styles
- 67 | Le livret technique
Technical notebook
- 87 | Le nuancier
Color chart

La charte NJ*

* The NJ charter

1 La proximité | The closeness

FR-800 revendeurs en France et à l'International qui vous accueillent dans des espaces spécialement dédiés pour votre bien-être. Ce sont des spécialistes qui proche de chez vous, répondront à vos problématiques capillaires.

EN-800 retailers in France and abroad who are there to welcome and advise you in an environment specially dedicated for your well-being. A specialist close to you will help you find a solution to your hair problems.

2 L'expertise | The expertise

FR-Des services et un savoir-faire avec des experts formés et informés des dernières innovations et prévention dans le domaine du capillaire. Ils vous apporteront des solutions en matière d'esthétique ou d'hygiène capillaire afin de retrouver votre image et bien-être dans votre vie quotidienne.

EN-The services and know-how with experts trained and informed about the last innovations and the prevention in the hair care field. They will bring you solutions regarding aesthetic or regarding capillary hygiene to find your image and well-being in your everyday life.

3 L'innovation | The innovation

FR-Un service Recherche et Développement à la pointe de l'innovation pour vous proposer des chevelures de remplacement uniques pour hommes et femmes. Les Perruques, toutes dotées de l'Antiglisse® breveté NJ, vous assurera le confort et la sécurité du port de votre chevelure. Disponible de suite avec plus de 75 modèles déclinés en plus de 40 couleurs.

EN-Our research and development department works at the forefront of the innovation to offer a unique hair replacement for men and women. All our wigs has the NJ ANTIGLISSE® (patented Antislip® NJ) inside which will assure you comfort and security. Available in more than 75 styles declined in 40 colors.

4 La qualité | The quality

FR-Notre proposition de choix des matières qu'elle soit synthétique ou en cheveux naturels, rendra votre coiffant indétectable avec un toucher incomparable. Le résultat, une chevelure soyeuse, à votre image.

EN-Our choice of synthetic or natural hair will make your wig undetectable with an incomparable touch. The result - a silky hair according to your image.

5 L'engagement prix | The price undertaking

FR-Le réseau NJ, est respectueux des droits du client, et s'engage à lui apporter des conseils et une solution qualité/prix au plus près de ses besoins.

EN-The NJ network respects the customer's rights and guarantee to bring advice and the best quality/price solution.

Parcourez ce magazine, vous êtes à un cheveu du bonheur !
Discover this magazine, you are a hair's breadth away from happiness!

Nos innovations*

* Our innovations

2 brevets innovants | innovative patents

FR-qui ont donné plus de liberté aux personnes concernées par l'alopecie, un confort révolutionnaire et unique au monde.

EN-which gave more freedom to the people concerned by alopecia, a revolutionary comfort and unique in the world.

Concept Antiglisse®

Bien-être Fusion®

Concept Antislip® Wellbeing Fusion®

FR-PLUS DE COLLE NI D'ADHÉSIF !
Thermo-contact et Anti-transpirant.

Incorporé dans tous nos modèles, l'Antiglisse® permet un maintien ferme, sans jamais éprouver une sensation de compression et a pour avantage de réguler les indésirables effets de la sudation grâce à une membrane micro-perforée intégrée à celui-ci. De plus, quand le cheveu repousse, il n'altère pas le duvet.

EN-NO GLUE NOR ADHESIVE ANYMORE
Contact-heating and anti-perspirant.

The NJ Antislip® concept is incorporated in all our models and allows maintenance without experiencing a feeling of compression. It's also allows to control the side effects of perspiration thanks to the micro-perforated concept integrated to the Antiglisse® (Antislip). Moreover, it doesn't prevent hair growth.



FR-Cette membrane micro-perforée réduit et régule les changements de température afin d'être dans une sensation de chaud en hiver et de fraîcheur en été. Avec ce concept, oubliez votre chevelure et vivez en toute liberté.

EN-Our micro-perforated membrane reduces and regulates the temperature changes in order to feel hot in winter and cool in summer. With this concept, forget about your hair and live your life like never before.

Concept Modulocap® Concept Modulocap®

FR-Fini l'inconfort des bonnets non adaptés.

Modulocap® permet en quelques secondes, de réduire la profondeur et la taille du bonnet, afin que celui-ci soit parfaitement conforme à la morphologie de votre tête.

EN-Forget about the uncomfortable and non adapted cap. Modulocap® allows in few seconds, to reduce the depth and the size of the cap, in order that it will be perfectly conformed to your head morphology.



Discretion
et confort
Discretion
and comfort



Deux fois plus léger
Twice thinner



Supprime la
transpiration
Removes perspiration



Limite l'effet
de chaleur
Reduces heat effect



Favorise la repousse
des cheveux
Improves the hair
growing back

Nos comforts de bonnets*

* Our cap comfort

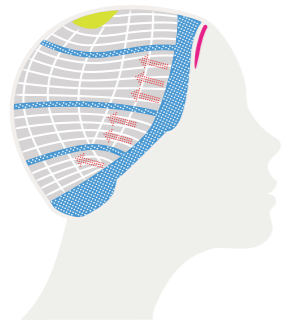

Confort Essentiel Essential Comfort

FR-Montage sur bandes de cheveux, finition à la main.
Tenue rassurante, confort optimum du bonnet.

EN-Hair connected by cotton wefts.
Ensure wearing, optimal comfort cup.

Antiglisse® Bandes de cheveux
Tulle invisible Micro peau

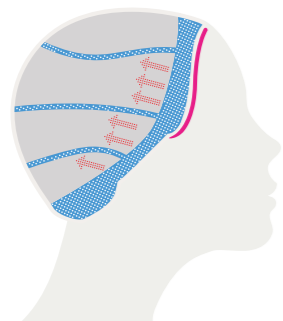

Confort Premium Premium Comfort

FR-Implanté main.
Confort léger en voile de tulle.

EN-Hand implantation.
Comfort light tulle.

Antiglisse® Tulle invisible

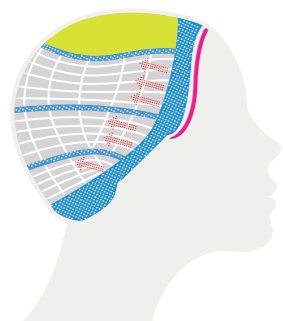

Confort Essentiel + Essential + Comfort

FR-Monofilament dessus, montage sur bandes de cheveux, tulle frontal.
Dessus en micro-peau, tenue rassurante, qui donne une réelle impression de naturel.

EN-Monofilament top, hairs connected by cotton wefts, frontal tulle.
Top in micro-skin, ensure wearing, natural effect.

Antiglisse® Bandes de cheveux
Tulle invisible Micro peau



Confort Premium + Premium + Comfort

FR-Monofilament dessus, implanté main arrière, tulle frontal.
Départ frontal invisible de temple à temple, renforcé par un effet naturel micro-peau. Bonnet extrêmement confortable, en voile de tulle.

EN-Monofilament top, hand implanted back, frontal tulle.
Invisible front start and temple to temple tulle, strengthened by a natural effect of the micro-skin. The extremely comfortable cap on tulle.

Antiglisse® Tulle doux
Tulle invisible Micro peau



Nos fibres*

* Our fibers

FR-Le savoir-faire NJ est de prendre en compte la chevelure dans sa globalité de fabrication : confort de bonnet - choix des couleurs - style de coupe et l'atout de vous proposer les plus beaux cheveux afin de concevoir une chevelure unique, vous apportant toutes les sensations comme vos propres cheveux.

EN-The NJ's know-how thinks about the global processes of hair manufacturing: cap comfort - choice of colors - hair style. Our strength is to offer you the most beautiful hair in order to design a unique style like your own hair.

Les synthétiques | Synthetic fiber

FR-Les coiffures en fibre de synthèse sont à la hauteur d'un cheveu naturel, elles reproduisent la soyeuse, la légèreté, avec une déclinaison des couleurs à l'infini. La simplicité de coiffage et d'entretien sont de vrais avantages au quotidien.

EN-Hairstyles in synthetic fiber are made of a high quality fiber. They simulate the human hair shine and lightness with a large choice of colors. The simplicity of hairstyle and care are real advantages on a daily basis.

FIBRE NJ°

FIBER NJ | NJ FIBER

FR-Entretien à l'eau froide - Un large choix pour celles qui souhaitent renouveler leur style régulièrement.

EN-Cold wash - A large choice for those who wish to change their style regularly.

EASY BRUSH° Exclusivité NJ

EASY BRUSH Exclusivité NJ | EASYBRUSH NJ Exclusivity

FR-Brushing < 180° - La particularité est de pouvoir brosser sa chevelure comme à son habitude.

EN-Brushing < 180° - The particularity - brush as usual.

EUROFIBER° Exclusivité NJ

EUROFIBER Exclusivité NJ | EUROFIBER NJ Exclusivity

FR-Brushing = 200° - La résistance, le mouvement, les effets d'ondulations sont proche d'un cheveu naturel. Le must des nouvelles générations de fibre.

EN-Brushing = 200° - Its resistance, waves and hair movement are close to human hair. The best of the new generation of fiber.

MOOVIECURL° Exclusivité NJ

MOOVIECURL Exclusivité NJ | MOOVIECURL NJ Exclusivity

FR-Mixe fibre haute température - Brushing = 180° - Toutes les qualités du Rémy hair, mixé avec de la fibre structure votre coiffant.

EN-Mix high temperature fiber - Brushing = 180° - Same quality as the Indian Remy hair, but mixed with a high temperature fiber which allows a better blow-dry.



Les naturelles | Natural hair

FR-La perfection et le sublime sont le reflet de ces cheveux. Ils offrent l'aspect et le toucher correspondant à vos propres cheveux. Ils répondent aux exigences de traitement de coloration, de frisure et d'entretien pour éviter tout risque d'emmêlage. Au plus proche de la réalité, pour vous faire oublier le port de votre chevelure.

EN-The main advantage of natural hair is its beauty and its sublime. They offer a look and a touch like your own hair. You can dye, curl and blow-dry your human hair wig without any risk of knotting. With an NJ human hair wig you will forget wearing one.

CHEVEU NATUREL RÉMY HAIR°

CHEVEU NATUREL RÉMY HAIR | NATURAL REMY HAIR

FR-Brushing - Coloration* - Rémy signifie un cheveu de haute qualité qui a été structuré afin d'éviter l'emmêlage. *Rapprochez vous de votre professionnel.

EN-Brushing - Coloration* - The Remy Hair means a hair of high quality which was created in order to avoid the knotting. *Contact your specialist.

CHEVEU NATUREL EUROPÉEN°

CHEVEU NATUREL EUROPÉEN | NATURAL EUROPEAN HAIR

FR-Base couleur 100% naturelle - Brushing = 210° - Le must des cheveux NJ, sa pureté donne des résultats de coiffures insoupçonnables et incomparables.

EN-100% natural color - Brushing = 210° - A high-end product for a perfect hairstyle, its exceptional quality will make your wig undetectable.



Les ~
coupes
Cou ~
~rtes*

* Short haircuts

Kelly



NUANCE 14/26

CONFORT Essentiel

FIBRE NJ*



Caroline

NUANCE 8A/14/26
CONFORT Premium +
FIBRE NJ*



Nouveau
modèle

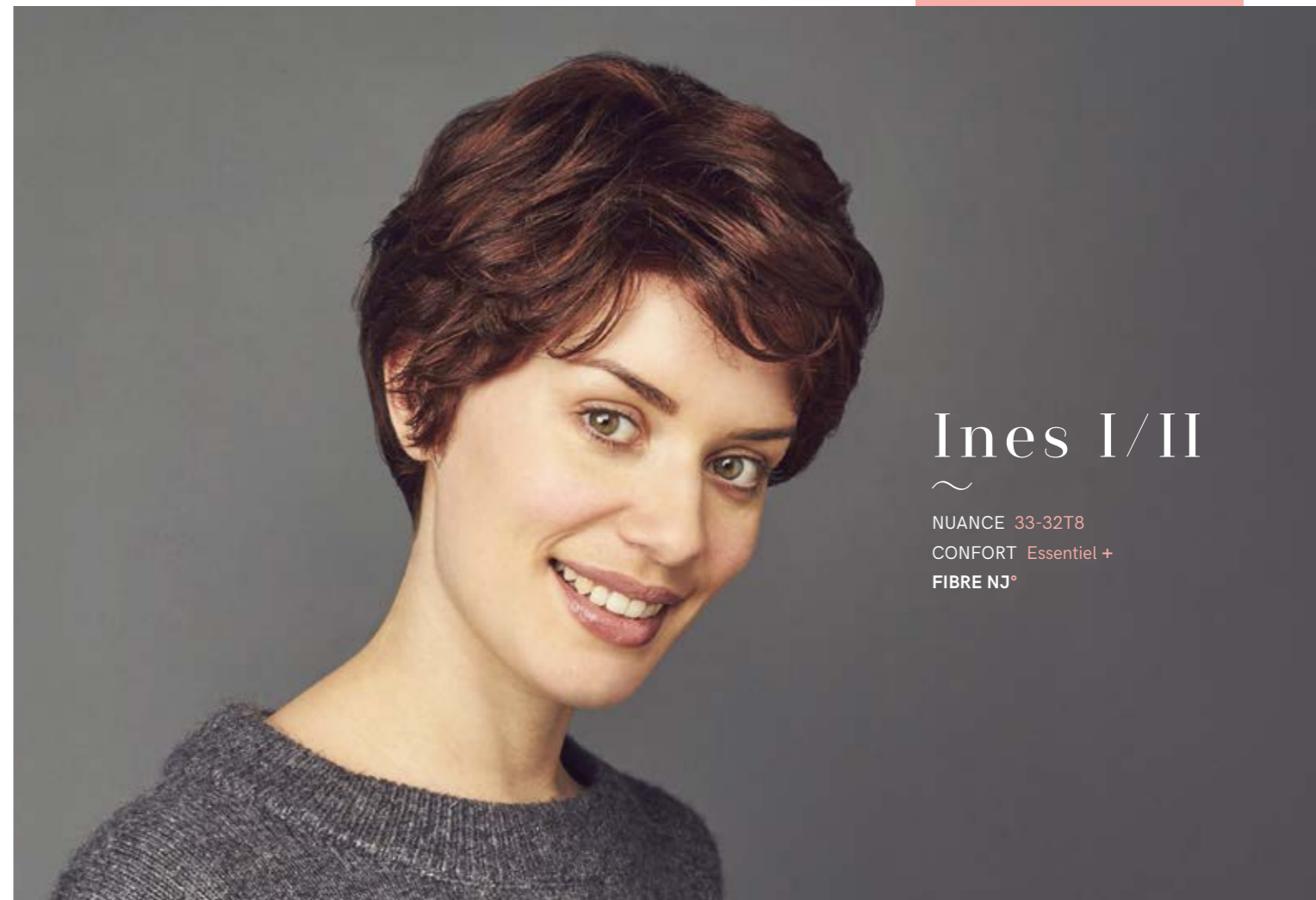

Ines I/II

NUANCE 33-32T8
CONFORT Essentiel +
FIBRE NJ*

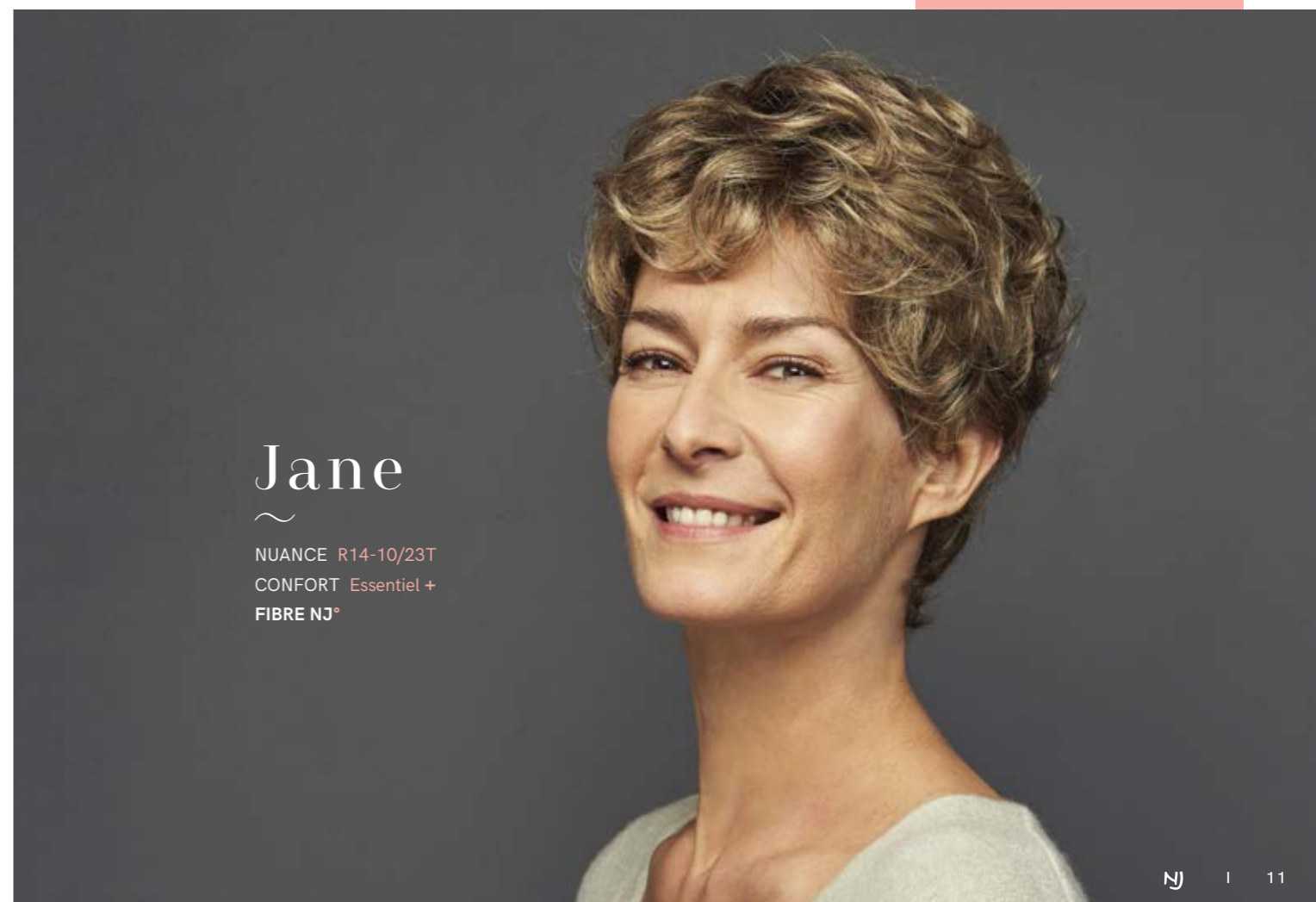

Jane

NUANCE R14-10/23T
CONFORT Essentiel +
FIBRE NJ*

Karine



NUANCE 33-32T8
CONFORT Essentiel +
FIBRE NJ*



Organza



NUANCE 33-27T
CONFORT Premium
FIBRE NJ*





Flower

NUANCE 4.8
CONFORT Premium +
FIBRE NJ°

Diane

NUANCE R8A/12-30/15/25T
CONFORT Essentiel +
FIBRE NJ°



Nouveau
style



Wanda

NUANCE R4.8-8/14T
CONFORT Essentiel +
FIBRE NJ°



Candice

NUANCE 234/23A
CONFORT Premium +
FIBRE NJ°

Michèle

~
NUANCE 58 ~NEW~
CONFORT Essentiel +
FIBRE NJ*



Nouveau
modèle



Kiwi

~
NUANCE R8A/12-24-18T
CONFORT Essentiel
FIBRE NJ*

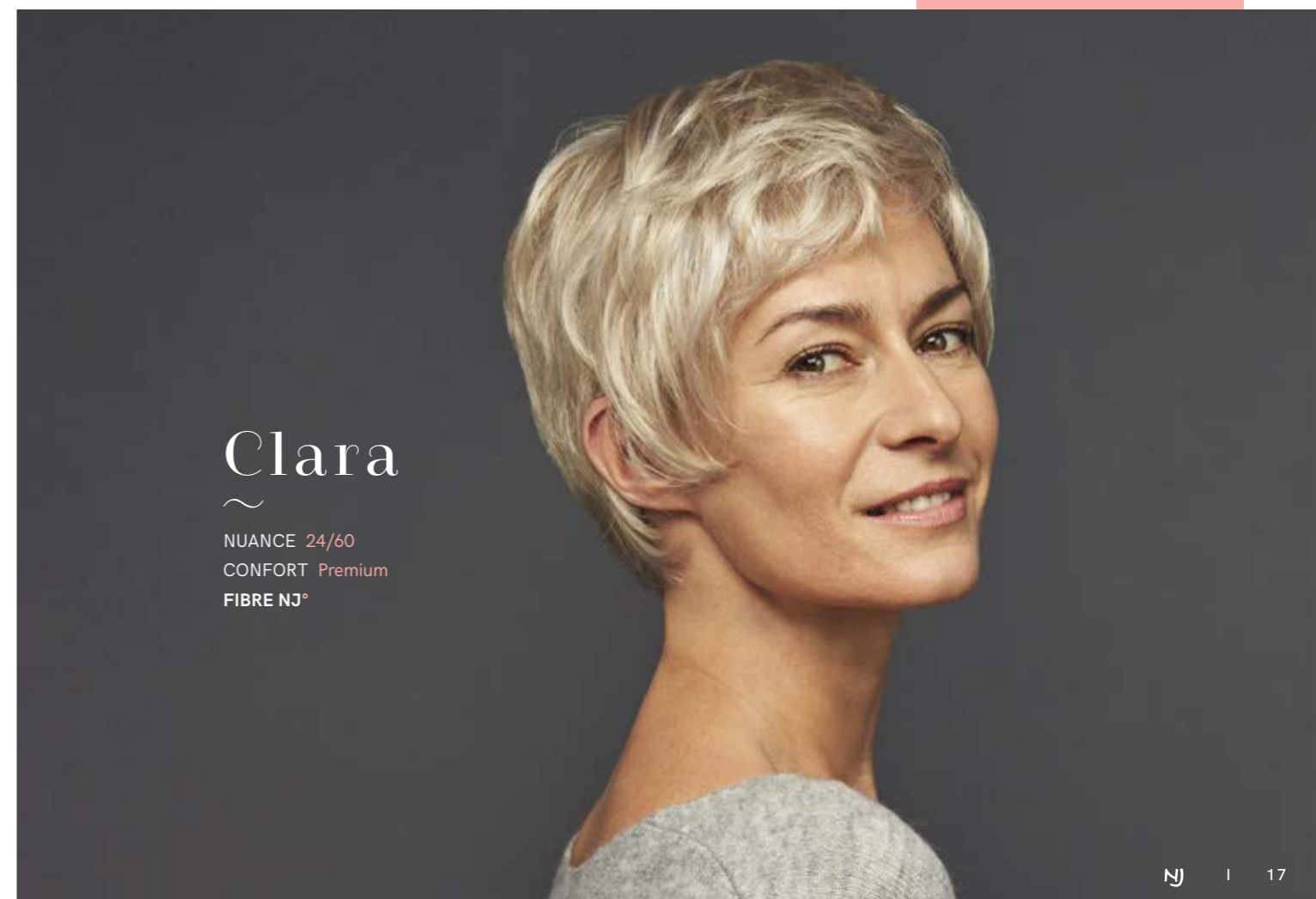

Clara

~
NUANCE 24/60
CONFORT Premium
FIBRE NJ*

Estelle

~
NUANCE 33
CONFORT Essentiel + ~FRONT CINEMA~
CHEVEU NATUREL INDIEN
RÉMY HAIR®



Human
Hair®

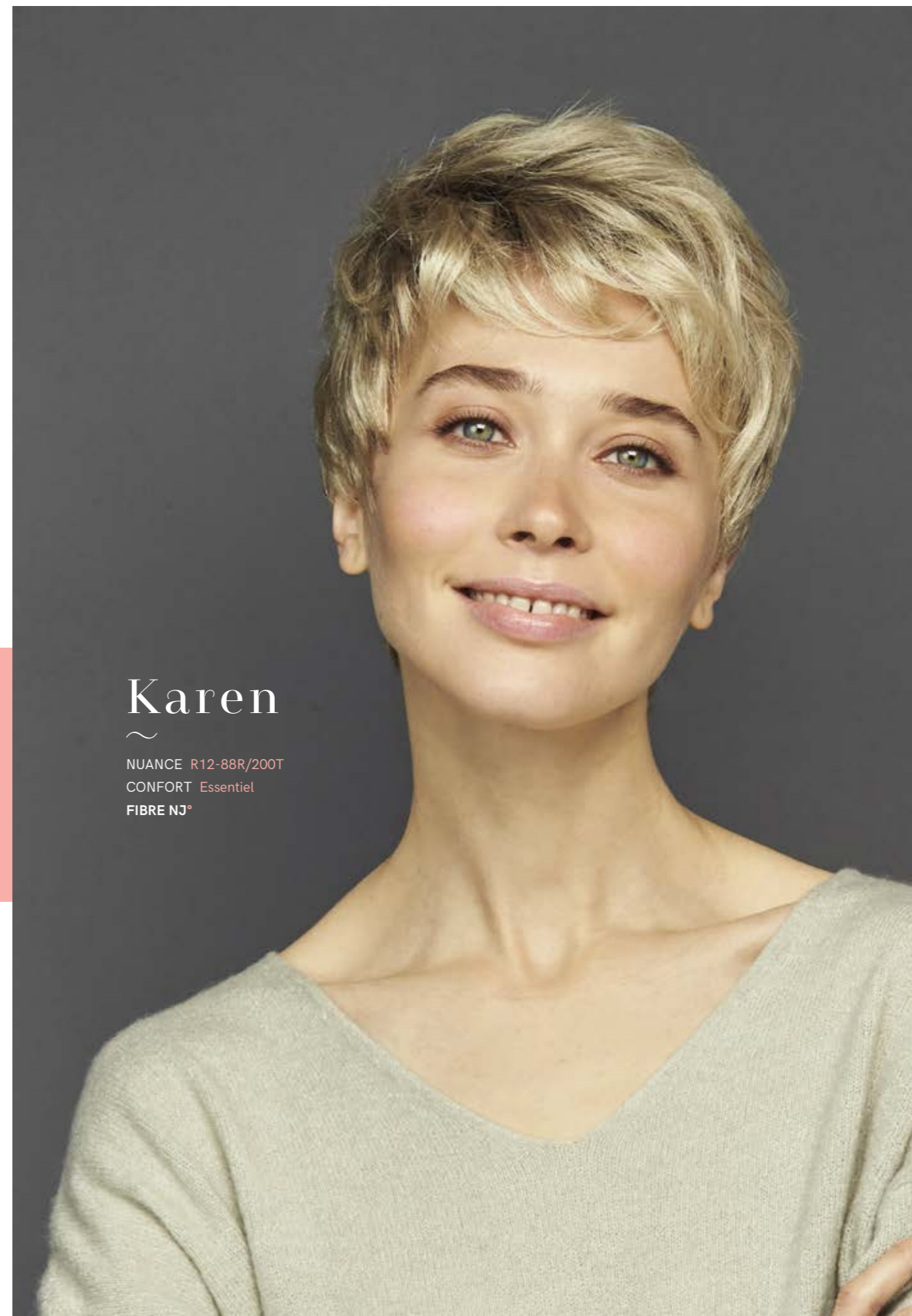

Karen

~
NUANCE R12-88R/200T
CONFORT Essentiel
FIBRE NJ®



Ophélie

NUANCE 51-56-60H
CONFORT Essentiel +
FIBRE NJ°

Mariam

NUANCE R8A/12-14/26T
CONFORT Eseeentiel +
FIBRE NJ°



Nouveau
modèle



Mademoiselle

NUANCE 8A/14/26
CONFORT Essentiel +
FIBRE NJ°

Diana



NUANCE 10/23
CONFORT Essentiel
FIBRE NJ°



Diana



NUANCE 2/4
CONFORT Essentiel
FIBRE NJ°

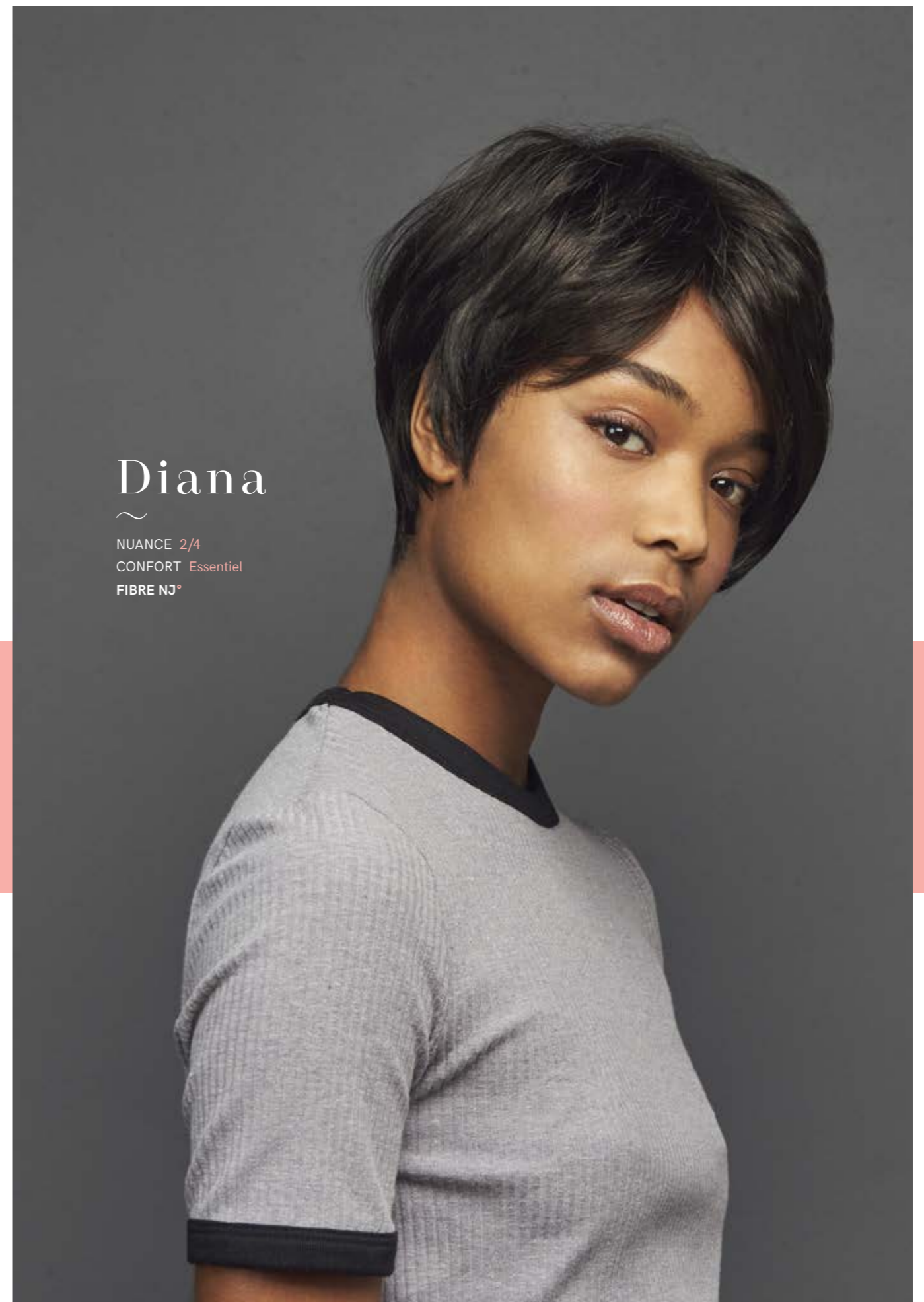



City

NUANCE 10-14H
CONFORT Essentiel
FIBRE NJ°

Angel

NUANCE R6-61T ~NEW~
CONFORT Essentiel
FIBRE NJ°



Nouveau
modèle



Adagio

NUANCE 24-18T
CONFORT Premium +
FIBRE NJ°



Kate

NUANCE 4.8
CONFORT Essentiel
FIBRE NJ°

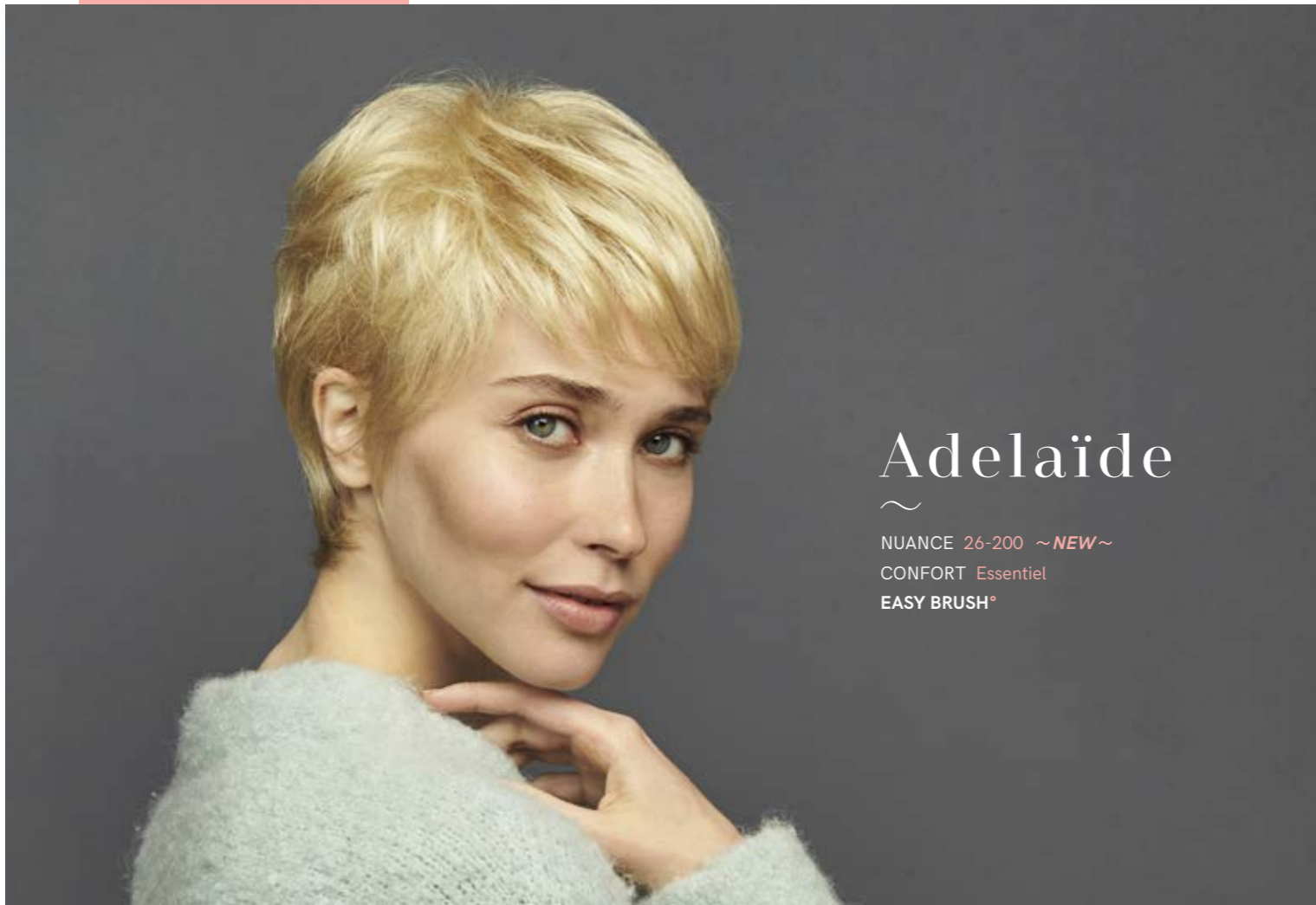

Adelaïde

~
NUANCE 26-200 ~NEW~
CONFORT Essentiel
EASY BRUSH®

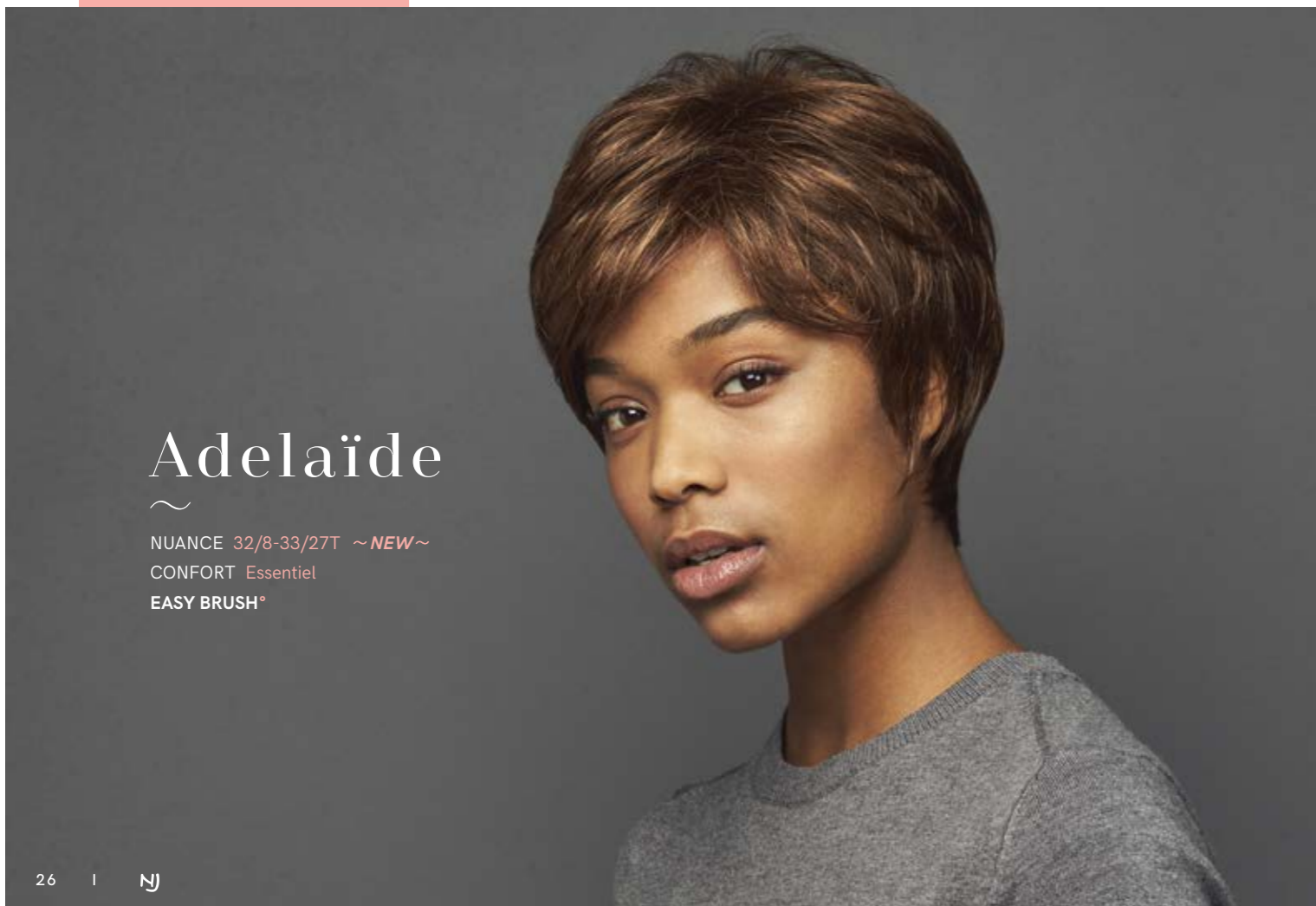

Adelaïde

~
NUANCE 32/8-33/27T ~NEW~
CONFORT Essentiel
EASY BRUSH®

Zazie

~
NUANCE 8/KN7
CONFORT Essentiel
CONFORT Essentiel +
FIBRE NJ®



Coco I/II



NUANCE 33-32T/8
CONFORT Essentiel
FIBRE NJ*



Victoria



NUANCE 30/4.8/25
CONFORT Premium +
FIBRE NJ*

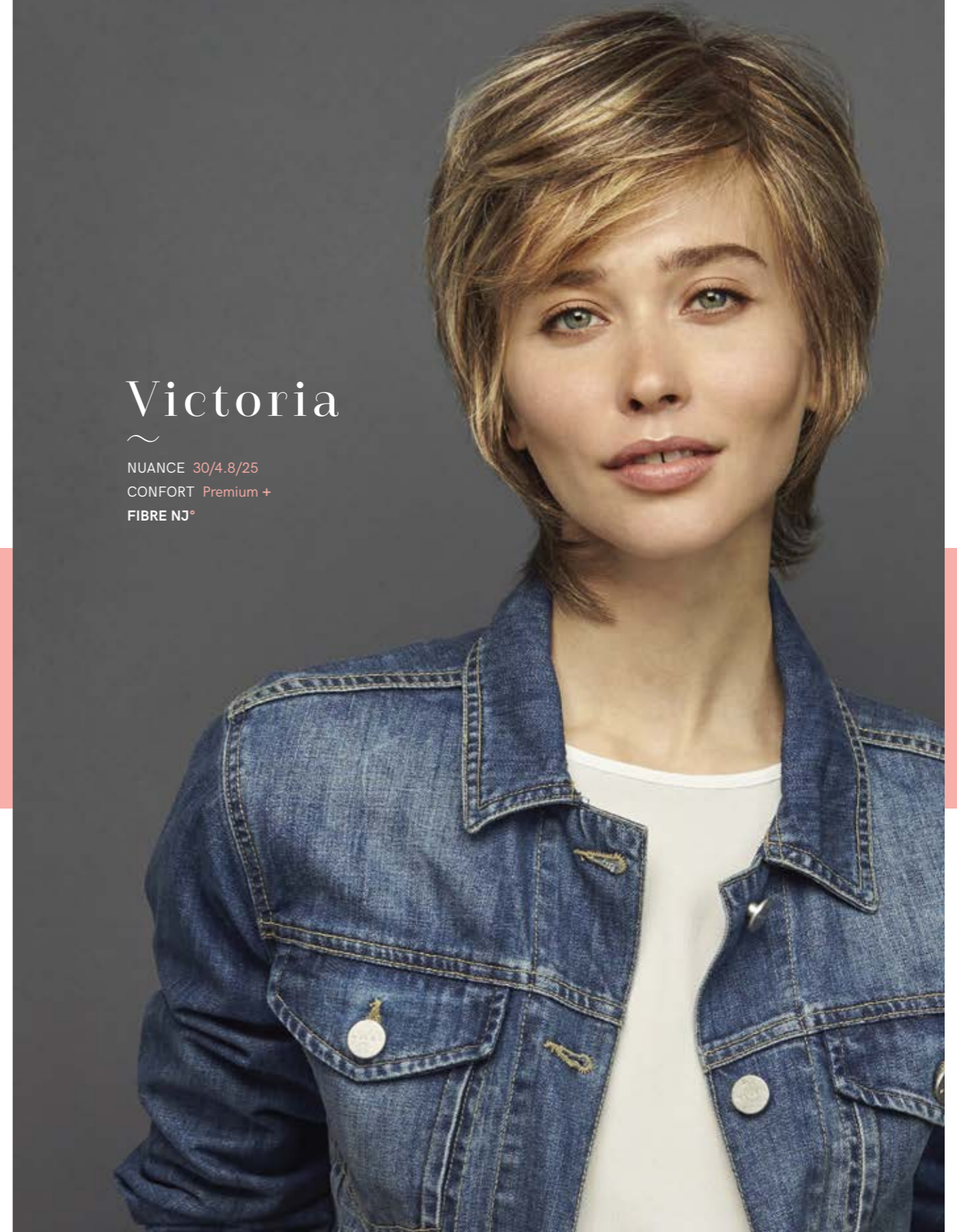

Julie

~
NUANCE R12A-26T
CONFORT Essentiel +
FIBRE NJ*



Éléonore

~
NUANCE 8/KN7
CONFORT Premium
FIBRE NJ*



Solweg

~
NUANCE 10/23
CONFORT Essentiel +
EASY BRUSH*

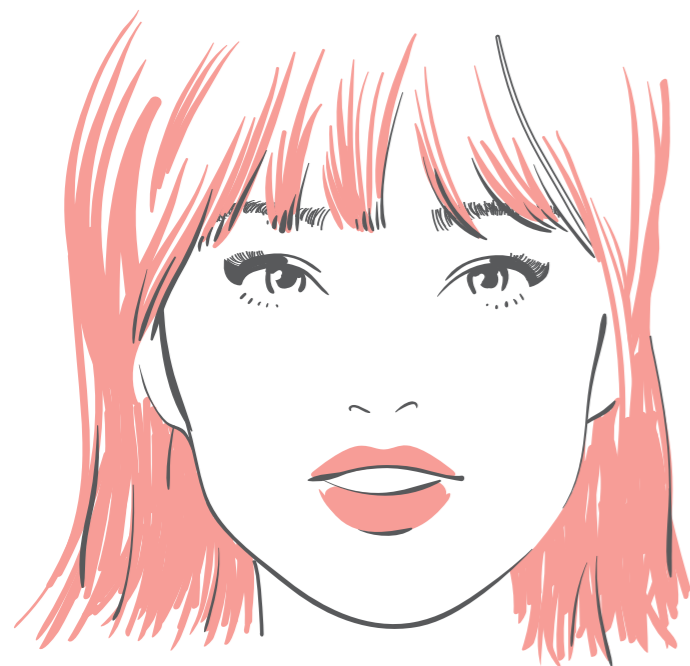

Les ~
coupes
Mi ~
~lon
gues*

* Medium haircuts

Jasmin

~
NUANCE 88R/200
CONFORT Essentiel +
FIBRE NJ*





Frimousse

NUANCE R8-8/33-27T
CONFORT Essentiel +
FIBRE NJ*

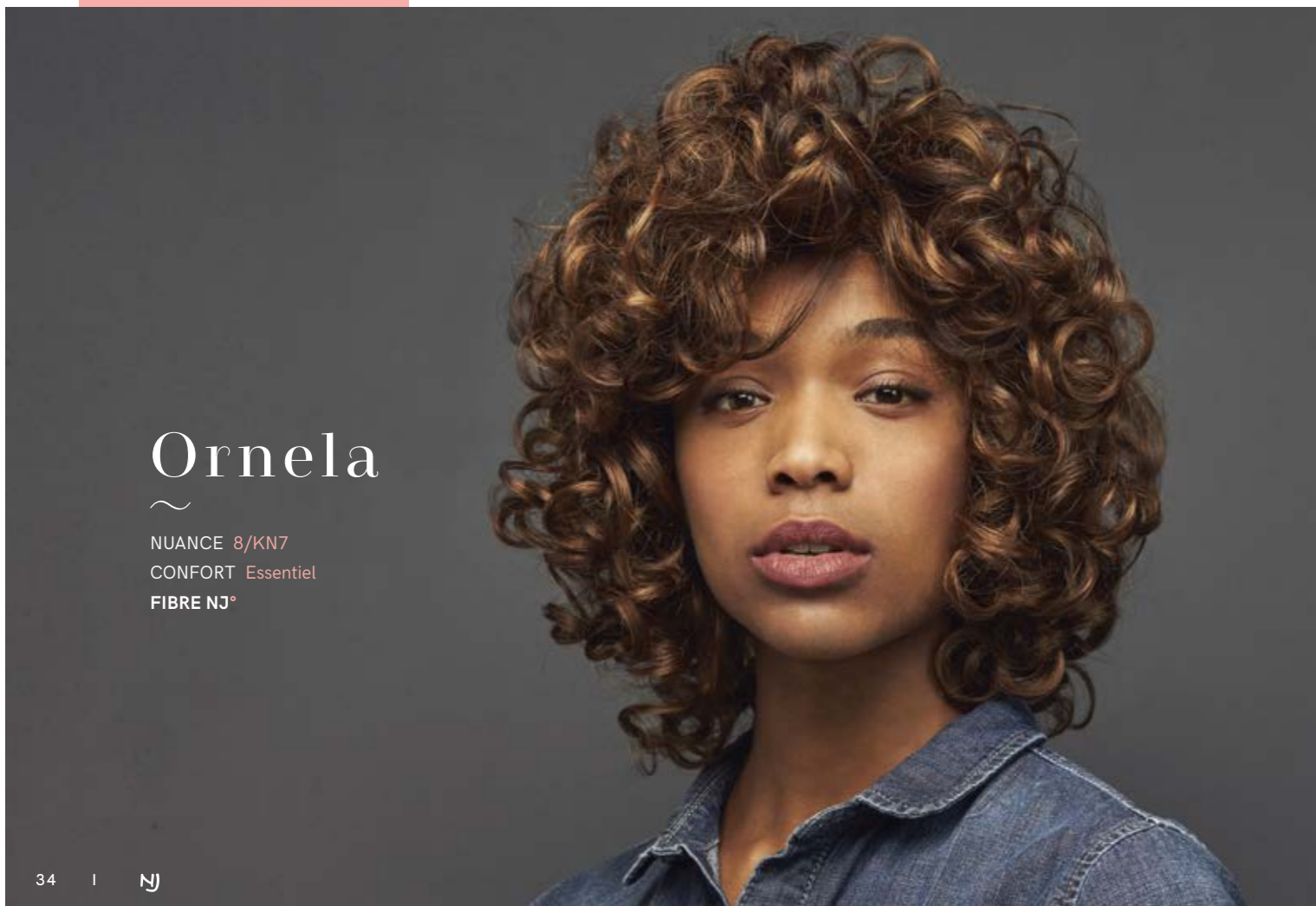

Ornela

NUANCE 8/KN7
CONFORT Essentiel
FIBRE NJ*

Hévéa

NUANCE 14/26
CONFORT Premium +
CHEVEU NATUREL INDIEN
RÉMY HAIR®



Mélissa

~
NUANCE 8/33-27T
CONFORT Essentiel +
FIBRE NJ*



Voyage

~
NUANCE 24-18T
CONFORT Essentiel
FIBRE NJ*



Jessica

~
NUANCE R12A-26T
CONFORT Essentiel +
FIBRE NJ*



Céline

~
NUANCE 30/15/25
CONFORT Premium
EASY BRUSH*



Nathalie



NUANCE R8A/12-30/15/25T
CONFORT Essentiel +
EASY BRUSH®



Nouveau
modèle

Jodie



NUANCE R12-88R/200T
CONFORT Premium + ~ FRONT CINEMA ~
MOOVIE CURL®





Jenifer

NUANCE 33-32T/8
CONFORT Essentiel +
FIBRE NJ°

Catimini

NUANCE 30-15-25
CONFORT Essentiel + ~FRONT CINEMA~
CHEVEU NATUREL INDIEN
RÉMY HAIR°



Human
Hair°



Grace

NUANCE R8A/12-24-18T
CONFORT Essentiel
FIBRE NJ°

Nathalia

~
NUANCE 10/23
CONFORT Premium +
MOOVIE CURL*



Nouveau
modèle



Kim

~
NUANCE 6/1
CONFORT Essentiel +
FIBRE NJ*

Ballade

~
NUANCE 30/4.8/25
CONFORT Essentiel +
FIBRE NJ*





Les ~
coupes
Lon ~
gues*

* Long haircuts

Fémina

~
NUANCE R8A/12-30/15/25T
CONFORT Essentiel + ~FRONT CINEMA~
CHEVEU NATUREL INDIEN
RÉMY HAIR®

Human
Hair®





Nanou

NUANCE R14-10/23T
CONFORT Essentiel
FIBRE NJ°

Papyrus

NUANCE 24-18T
CONFORT Essentiel + ~FRONT CINEMA~
CHEVEU NATUREL
RÉMY HAIR°



Heidi

NUANCE 8A/12
CONFORT Essentiel
FIBRE NJ°



Tatiana

NUANCE 8/KN7
CONFORT Essentiel +
FIBRE NJ°



Georgia

NUANCE R8A/12-30/15/25T
CONFORT Premium +
CHEVEU NATUREL INDIEN
RÉMY HAIR®



Mirjana

NUANCE 4/6
CONFORT Essentiel +
FIBRE NJ®



Mirjana

NUANCE 8A/12
CONFORT Essentiel +
FIBRE NJ®



Chloé



NUANCE 23A/26
CONFORT Essentiel
FIBRE NJ*

Nouveau
modèle



Esmeralda



NUANCE 10/23
CONFORT Essentiel + ~FRONT CINEMA~
CHEVEU NATUREL INDIEN
RÉMY HAIR®

 Human
Hair®



Idem

~
NUANCE 8/33-27T
CONFORT Premium +
CHEVEU NATUREL
EUROPÉEN°



Human
Hair°

Maria

~
NUANCE 8/33-27T
CONFORT Essentiel +
FIBRE NJ°



Maria

~
NUANCE 10/23
CONFORT Essentiel +
FIBRE NJ°



Le volu ~ ~ mateur*

* Volumizer hair pieces

FR-Redonnez du volume à vos cheveux et retrouvez votre coiffant.

Pour une correction capillaire instantanée, les Volumateurs NJ permettent de répondre à ce besoin. Disponible de suite, en fibre ou en cheveu naturel, c'est la solution à la perte de vos cheveux, qu'elle soit diffuse ou localisée. Ils s'intègrent parfaitement à vos cheveux, coiffure et coloris identiques, par des fixations permanentes ou temporaires. Nos experts sont là pour vous conseiller, afin de vous apporter une esthétique parfaite.

EN-Restore your hair's volume and find your styling.

With the NJ women hair pieces you will find an immediate esthetic correction. Available in fiber or in natural hair, it is the perfect solution for a diffuse or localized hair loss. They can be perfectly integrated into your hair, with the same hairstyle and color by permanent or temporary fixations. Our experts are there to advise you and help you create your own perfect style.



Avant | Before



Après | After

Idéal Volume II

NUANCE 24-18T

CHEVEU NATUREL
RÉMY HAIR®



Après | After



Tous les
montages
P.76-77*

* All the models
p.76-77

Les bons gestes

pour la beauté de votre chevelure*

* Good gesture for the beauty of your hair

~ La pose ~ How to put your wig



1
FR-Si vous avez des cheveux, plaquez-les avec des barrettes plates.
EN-If you have hair, stick with flat pins.

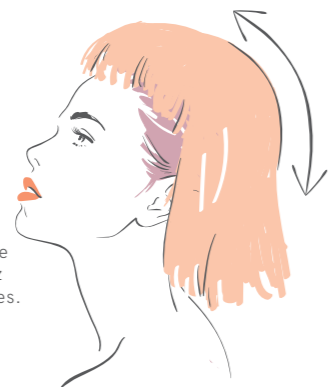

2
FR-Positionnez votre chevelure du front vers la nuque. Mettez les pattes au niveau des tempes.
EN-Put on your hair of the forehead towards the nape of the neck. Position at the level of temples.

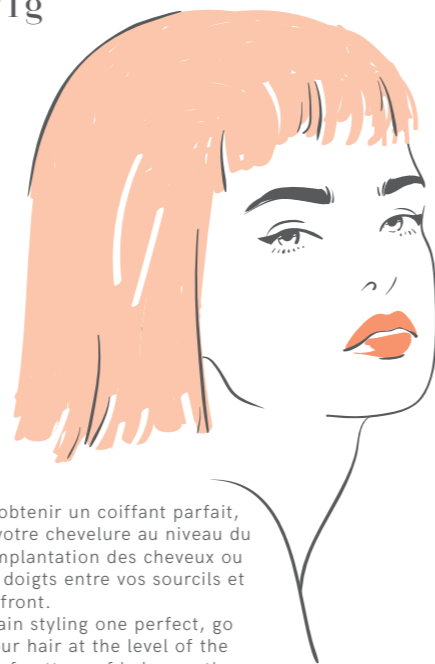

3
FR-Afin d'obtenir un coiffant parfait, remontez votre chevelure au niveau du départ d'implantation des cheveux ou comptez 4 doigts entre vos sourcils et le haut du front.
EN-To obtain styling one perfect, go back up your hair at the level of the departure of pattern of hair growth or count 4 fingers between your eyebrows and the top of the forehead.

~ L'entretien ~ How to wash your wig

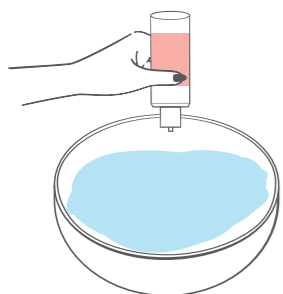

1
FR-Répartissez 3 ou 4 noisettes de shampooing dans de l'eau froide (Fibre NJ) ou à l'eau tiède (Autres fibres NJ).
EN-Spread 3 or 4 drops of shampoo in cold water (NJ Fiber) or in warm water (other NJ Fiber).



2
FR-Immergez la chevelure dans le bain moussant et malaxe doucement, sans frotter. Laissez poser 2 minutes.
EN-Dip the hair in the foam bath and blend it gently, without rubbing. Let it for 2 minutes. Rinse thoroughly.

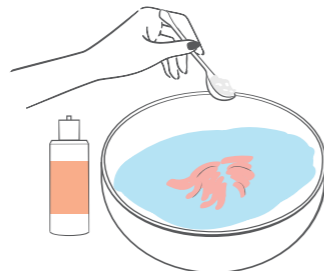

3
FR-Rincez abondamment. Dans la dernière eau de rinçage, ajouter une cuillerée de lait doux NJ.
EN-In the last used rinsing water, add a spoon of our NJ milk.



4
FR-Retirez la chevelure de l'eau et déposez la sur une serviette éponge, pressez doucement pour enlever l'excès d'eau et laissez la sécher à l'air libre.
EN-Take off the hair and drop it on a towel to mop the water, then press gently to remove the excess of water and let it dry.

NJ Cosmétique

Une gamme de soins biodégradables pour fibres et cheveux à base d'ingrédients naturels.*

* A range of biodegradable products for fibers and hair made with natural ingredients.



SHAMPOING AUX EXTRAITS D'AGRUMES
conserve brillance et souplesse des cheveux synthétiques et naturels.

CITRUS EXTRACTS SHAMPOO
keeps shining and flexibility of the synthetic and natural hair.



LAIT DOUCEUR AUX EXTRAITS D'AGRUMES
soin nourrissant et restructurant de la fibre synthétique ou du cheveu naturel.

CITRUS EXTRACTS CONDITIONER
for nourishing and restructuring of the synthetic fiber or natural hair.



LOTION DÉMÉLANTE
soin intensif et réparateur de la fibre synthétique ou du cheveu naturel. Lotion sans rinçage.

DETANGLING LOTION
intensive and repair care of the synthetic fiber or the natural hair.



BRUMISATEUR FRAÎCHEUR
apaise et purifie le cuir chevelu avec une agréable sensation de frais.

FRESH HAIR MIST
calms and purifies the scalp with a pleasant fresh sensation.



REVITALISANT PERRUQUE
apporte une fraîcheur parfumée en redonnant de la souplesse à la fibre et au bonnet.

WIG REVITALIZER
brings a fresh perfume and gives back the flexibility to the fiber.



SPRAY FIXANT
effet structurant.

FIXING HAIR SPRAY
structuring effect.

Eye Care Cosmetics

HAUTE TOLÉRANCE BY NJ



FR-Les produits Eye Care réconcilient féminité, respect des peaux sensibles, confort et qualité. Initialement développés pour les peaux sensibles et allergiques, ils sont de plus en plus utilisés dans les hôpitaux. C'est pourquoi, NJ vous offre cette large gamme de produits de maquillage et de soin haute tolérance pour le visage et les ongles.

EN-Eye Care products have the power to rally femininity, respect for sensitive skins, comfort and quality. Eye Care brand has been initially developed for the sensitive and allergic skins and they are more and more used in hospitals. That's why NJ offers you this wide range of make up products and high care tolerance for face and nails.

Vernis Soins - 8ml Nail Care - 8 ml



ANTI-DÉDOUBLEMENT
ANTI-SPLITTING NAIL CARE
ECVSD



FORTIFIANT LISSANT
SMOOTHING STRENGTHENER
ECVSFL



ACTIVATEUR DE CROISSANCE
GROWTH ACTIVATOR
ECVSA



TRAITANT DURCISSEUR
HARDENING TREATMENT
NAIL CARE
ECVSTD



SÉCHAGE EXPRESS - 8ml
NAIL POLISH QUICK DRYING - 8ml
ECSE



DISSOLVANT VERNIS - 100 ml
FREE NAIL POLISH REMOVER - 100ml
ECDIS

Ultra vernis Silicium-Urée - 4,7ml Nail polish silicium-urea - 4,7ml



Incolore **ECVUI** Étoile **ECVUE** Noisette **ECVUN** Baie rose **ECUVBR** Pomelo **ECVUP** Cosmos **ECVUC** Butterfly **ECUVB**



Impatience **ECVUI** Salsa **ECVUS** Flamenco **ECVUFL** Flamboyant **ECVUFLA** Rouge éclat **ECVURE** Fuschia **ECVUF**



Féria **ECVUFE** Framboise **ECVUFR** Bordeaux **ECVUB** Griotte **ECVUG** Sureau **ECVUSU** Burlat **ECVUBU**

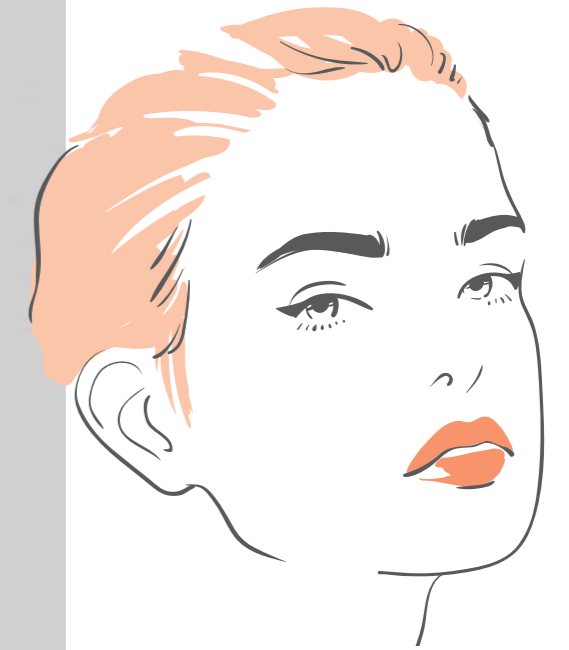

Infini-Cils

ACTIVATEUR DE CROISSANCE - 8g
LASH GROWTH ACTIVAT - 8g
ECINF



FR-Produit phare infini cil
Formule très haute tolérance innovante, conçue pour activer et stimuler la croissance des cils et sourcils. Respecte la peau et les yeux les plus sensibles ou allergiques.

EN-The key product Infini cil
Formulate very high innovative and unique tolerance, designed to activate and stimulate the growth of lashes and eyebrows. Respect the skin and the most sensitive or allergic eyes.



CRAYON À SOURCILS - 1,1g
EYEBROW PENCILS - 1,1g

- Brun foncé **ECCSBF**
- Flanelle **ECCSF**
- Noisette **ECCSN**
- Taupe **ECCTST**



SOURCILS LINER WATERPROOF - 1.2g
SOURCILS LINER WATERPROOF - 1.2g

- Dark **ECSLWD**
- Light **ECSLW**



MASCARA - 9g
ECMAS



ROUGE À LÈVRES LIPSTICK

- Rouge vif **ECRAL53**
- Rouge Bois de Rose **ECRAL59**
- Rouge vif capucine **ECRAL632**

POUDRE BRONZANTE - 10g BRONZER POWDER - 10g

- Peau mat **ECPBPM**
- Peau claire **ECPBPC**



CRÈME ÉCLAT DU TEINT
COMPLEXION RADIANCE CREAM
ECCRT

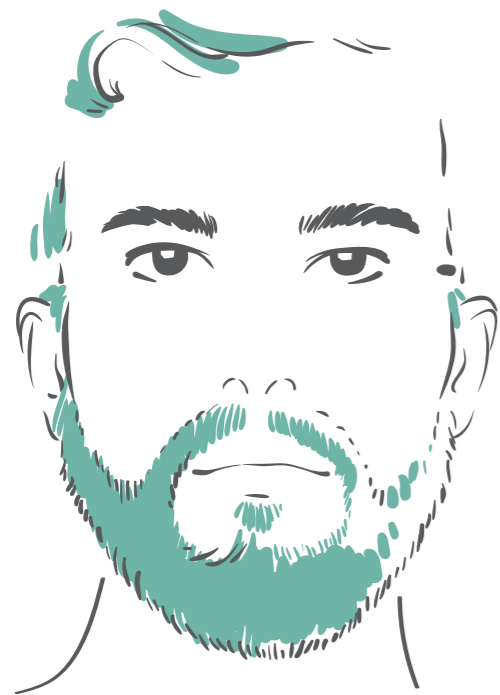

LES COUPES /// HOMME*

* MEN WIGS



JULIAN



NUANCE 37

CONFORT Essentiel +

FIBRE NJ*





JEAN-LUC

//////
NUANCE 4/6
CONFORT Essentiel +
FIBRE NJ°



PATRICK

//////
NUANCE 51
CONFORT Premium +
CHEVEU NATUREL
RÉMY HAIR°



TANGUY

//////
NUANCE 51-56-60H
CONFORT Premium +
FIBRE NJ°

WALTER

//////
NUANCE R14-10/23T
CONFORT Essentiel +
FIBRE NJ°



PILOTÉ

//////
NUANCE 51-56-60H
CONFORT Essentiel
FIBRE NJ°

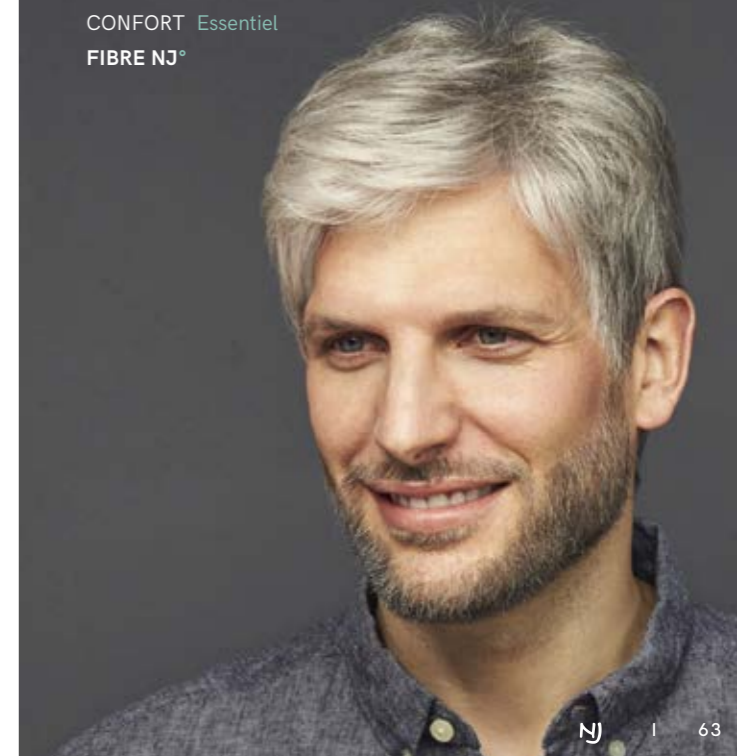

LE COM PLÉMENT /// CAPILLAIRE*

* MÈN HAIR PIÈCES

FR-La correction capillaire instantanée

Des compléments capillaires dernières générations conçus pour retrouver votre image, tout en ayant le plaisir de vous coiffer. Ils sont légers, confortables et surtout indétectables grâce aux matières innovantes utilisées, afin de vivre en toute liberté. Plusieurs possibilités s'offrent à vous, faites le choix de la fibre ou du cheveu naturel, de la fixation temporaire ou longue durée suivant votre style de vie et votre budget.

EN-The immediate capillary correction

Last generation hair pieces conceived to help you get your image back. They are very light, comfortable and undetectable thanks to NJ innovative materials, you will find your freedom. You have several possibilities, make your own choice between the fiber or the natural hair, the temporary or long fixation according to your lifestyle and your budget.

Avant | Before



Après | After

PASCAL

//////
CHEVEU NATUREL
RÉMY HAIR®
CHEVEUX BLANCS
EASY BRUSH®



Après | After



Tous les
modèles
P.80*

* All the models
p.80



~ Le
livret ~
technique*
~

* Technical
notebook

Les perruques femmes*

* Women wigs

○ Taille ajustable du 52 au 56cm selon les modèles.

Candice p.14



○ 54cm

FIBRE NJ°
Confort **Premium +**

- ~ 4/6 ; 4.8 ; 8 ; 8A/12 ; 10-14H ; 8A/14/26 ; 8/33-27T ; 32/8-33/27T ; 8/KN7 ; R4.8-8/14T
- ~ 88R-200 ; 26/200 ; 234/23A ; 30/15/25 ; R8A/12-30/15/25T ; 24-18T ; 10-23
- ~ 33-32T ; 33-32T8 ; 33
- ~ 37 ; 56 ; 51-56-60H

Caroline p.10



○ 54cm

FIBRE NJ°
Confort **Premium +**

- ~ 4/6 ; 4.8 ; 8A/12 ; 8A/14/26 ; R8-8/33-27T ; 8/KN7 ; R4/6-33/24T
- ~ 88R-200 ; 26/200 ; R8A/12-30/15/25T ; 24-18T ; 10/23
- ~ 33
- ~ R6-61T ; 56 ; 51-56-60H

Catimini p.41



○ 54cm

CHEVEU NATUREL INDIEN RÉMY HAIR°
Confort **Essentiel +**

- ~ 4/6 ; 4.8 ; 10 ; 8A/12 ; 10-14H ; 8A/14/26 ; 8/33-27T ; 32/8-33/27T ; R4.8-8/14T ; R4/6-33/24T
- ~ 88R-200 ; 26/200 ; 234/23A ; R12A-26T ; 30/15/25 ; R8A/12-30/15/25T ; 14/26 ; 24-18T ; 10/23
- ~ 33-32T/8 ; 33
- ~ R6-61T ; 51-56-60H

Céline p.37



○ 54cm

EASY BRUSH°
Confort **Premium**

- ~ NOIR* ; 2/4 ; 4/6 ; 8 ; 10 ; 12 ; 10-14H ; 8A/14/26 ; 8/33-27T ; 32/8-33/27T ; 8/KN7 ; R4.8-8/14T
- ~ 88R-200 ; 30/15/25 ; R8A/12-14/26T ; 24-18T ; 10/23
- ~ 33-32T/8
- ~ 58 ; 51-56-60H

Adagio p.24



○ 54cm

FIBRE NJ°
Confort **Premium +**

- ~ 4/6 ; 8 ; 10-14H ; 8A/14/26 ; 8/33-27T ; R4.8-8/14T ; R4/6-33/24T ; 32/8-33/27T
- ~ 88R-200 ; 26/200 ; 14/26 ; R8A/12-30/15/25T ; 24-18T ; 10/23
- ~ 33-32T8
- ~ 51 ; 51-56-60H ; 58

Adelaïde p.26



○ 54cm

EASY BRUSH°
Confort **Essentiel**

- ~ 2/4 ; 4/6 ; 4.8 ; 8 ; 8A/12 ; 12 ; 10-14H ; 8A/14/26 ; 8/33-27T ; R4/6-33/24T ; R4.8-8/14T ; 32/8-33/27T
- ~ R12-88R-200T ; 26/200 ; 234/23A ; 14A/24 ; 30/15/25 ; R8A/12-14/26T ; 24-18T ; 10/23
- ~ 33-27T ; 33-32T/8
- ~ 43 ; 56 ; 44-51-56H ; 51-56-60H ; 58 ; 60

Chloé p.50



○ 54cm

FIBRE NJ°
Confort **Essentiel**

- ~ 4/6 ; 4.8 ; 8A/12 ; 10-14H ; 8A/14/26 ; 8/33-27T ; 32/8-33/27T ; 8/KN7 ; R4.8-8/14T
- ~ R12-88R-200T ; 26/200 ; 23A/26 ; 30/4.8/25 ; 24-18T ; 10/23
- ~ 33-27T

City p.24



○ 54cm

FIBRE NJ°
Confort **Essentiel**

- ~ 4/6 ; 4.8 ; 8 ; 10 ; 6.1 ; 8A/12 ; 10-14H ; 8A/14/26 ; 8/33-27T ; R8-8/33-27T
- ~ 88R-200 ; 26/200 ; 234 ; 30/15/25 ; R8A/12-30/15/25T ; 14/26 ; R8A/12-14-26T ; 24-18T ; 10/23
- ~ 33-32T/8
- ~ 44 ; 56 ; 58 ; 60

Angel p.25



○ 54cm

FIBRE NJ°
Confort **Essentiel**

- ~ 4/6 ; 4.8 ; 10-14H ; 8A/12 ; 8A/14/26 ; R8-8/33-27T ; R4.8-8/14T ; 32/8-33/27T
- ~ R12-88R-200T ; 26/200 ; R8A/12-24-18T ; R8A/12-30/15/25T ; 14/26 ; 10/23
- ~ 33-32T/8 ; 33-32T ; 33
- ~ R6-61T ; 58 ; 51-56-60H ; 44-51-56H

Ballade p.43



○ 54cm

FIBRE NJ°
Confort **Essentiel +**

- ~ NOIR* ; 4/6 ; 4.8 ; 8 ; 10 ; 12 ; 10-14H ; 8A/14/26 ; 8/33-27T ; R8-8/33-27T ; R4.8-8/14T ; R4/6-33/24T
- ~ 88R-200 ; 26/200 ; 234/23A ; R12A-26T ; 30/15/25 ; R8A/12-30/15/25T ; 30/4.8/25 ; R8A/12-14/26T ; 24-18T ; R8A/12-24-18T ; 10/23 ; 30
- ~ 33-32T/8 ; 33
- ~ 56

Clara p.17



○ 54cm

FIBRE NJ°
Confort **Premium**

- ~ 4/6 ; 4.8 ; 8 ; 8A/12 ; 12 ; 10-14H ; 8A/14/26 ; 8/33-27T
- ~ 88R-200 ; 88R ; 30/15/25 ; R8A/12-30/15/25T ; 14/26 ; 24-18T ; 10/23
- ~ 33-32T/8
- ~ 51 ; 56 ; 58 ; 24/60 ; 60

Coco I p.28



○ 54cm

FIBRE NJ°
Confort **Essentiel**

- ~ 4/6 ; 4.8 ; 8 ; 10 ; 8A/12 ; 12 ; 10-14H ; 8A/14/26 ; 8/33-27T ; 32/8-33/27T
- ~ 88R-200 ; 26/200 ; 23A/26 ; 88R ; 30/15/25 ; 30/4.8/25 ; 14/26 ; R8A/12-24-18T ; 24-18T ; 10/23
- ~ 33-27T ; 33-32T/8
- ~ 38 ; R6-61T ; 56 ; 44-51-56H ; 51-56-60H ; 60

Coco II p.28



56cm

FIBRE NJ°
Confort **Essentiel**

- ~ 2/4 ; 4.8 ; 8A/12
- ~ 26/200 ; 24-18T ; R8A/12-30/15/25T
- ~ 33-32T
- ~ 43 ; 51-56-60H

Diana p.22-23



54cm

FIBRE NJ°
Confort **Essentiel**

- ~ 2/4 ; 4/6 ; 4.8 ; 8 ; 8A/12 ; 4/8-26H* ; 12 ; R8-8/33-27T ; R4/6-33/24T ; 32/8-33/27T
- ~ 26/200 ; 23A/26 ; R12A-26T ; R8A/12-30/15/25T ; 14/26 ; 24-18T ; 10/23
- ~ 33
- ~ 58 ; 51-56-60H

Frimousse p.34



54cm

FIBRE NJ°
Confort **Essentiel +**

- ~ 4/6 ; 4.8 ; 8 ; 10 ; 8A/12 ; 10-14H ; 8A/14/26 ; 8/33-27T ; R4/6-33/24T ; R8-8/33-27T ; R4.8-8/14T
- ~ R12-88R-200T ; 26/200 ; 234/23A ; 14A/24 ; 30/15/25 ; R8A/12-30/15/25T ; 30/4.8/25 ; 14/26 ; 24-18T ; 10/23 ; R14-10/23T
- ~ 33-32T/8
- ~ R6-61T ; 56/60 ; 51-56-60H

Georgia p.48



54cm

CHEVEU NATUREL INDIEN RÉMY HAIR°
Confort **Premium +**

- ~ 4/6 ; 4.8 ; 10 ; 8A/12 ; 8A/14/16 ; 8/33-27T ; 32/8-33/27T ; 8/KN7 ; R4.8-8/14T
- ~ 88R-200 ; 26/200 ; 23A/26 ; 24-18T ; 30/15/25 ; R8A/12-30/15/25T ; 14/26

Diane p.15



54cm

FIBRE NJ°
Confort **Essentiel +**

- ~ 4/6 ; 4.8 ; 8A/12 ; 10-14H ; 8A/14/26 ; R4/6-33/24T
- ~ R12-88R-200T ; 26/200 ; 30/4.8/25 ; R8-8/33-27T ; R8A/12-30/15/25T ; 24-18T ; R14-10/23T
- ~ 33 ; 33-32T/8
- ~ 51-56-60H

Éléonore p.31



54cm

FIBRE NJ°
Confort **Premium**

- ~ 4.8 ; 10-14H ; 8A/14/26 ; 8/33-27T ; 8/KN7
- ~ 234/23A ; R12A-26T ; 30/4.8/25 ; 24-18T ; 30 ; 10/23 ; 18/22*
- ~ 33-32T/8
- ~ 56 ; 58 ; 51-56-60H

Grace p.40



54cm

FIBRE NJ°
Confort **Essentiel**

- ~ NOIR ; 2/4 ; 4/6 ; 4.8 ; 8A/14/26 ; 8/33-27T ; 32/8-33/27T ; R4.8-8/14T ; 8/14* ; R4/6-33/24T
- ~ 88R-200 ; 26/200 ; 234/23A ; 14/26 ; R8A/12-30/15/25T ; R8A/12-24-18T ; 10/23
- ~ 33 ; 33-32T/8
- ~ 51-56-60H

Heidi p.46



54cm

FIBRE NJ°
Confort **Essentiel**

- ~ 4/6 ; 4.8 ; 8 ; 10 ; 8A/12 ; 10-14H ; 8A/14/26 ; 8/33-27T ; 32/8-33/27T
- ~ 23A/26* ; 26* ; 14/26

Esmeralda p.51



54cm

CHEVEU NATUREL INDIEN RÉMY HAIR°
Confort **Essentiel +**

- ~ 4/6 ; 4.8 ; 8A/14/26 ; 8/33-27T ; 8/KN7 ; R4.8-8/14T ; 32/8-33 /27T
- ~ 88R-200 ; 14/26 ; 24-18T ; R8A/12-30/15/25T ; 24-18T ; 10/23 ; 26/200

Estelle p.18



54cm

CHEVEU NATUREL INDIEN RÉMY HAIR°
Confort **Essentiel +**

- ~ 4/6 ; 4.8 ; 8 ; 8A/12 ; 10-14H ; 8/33-27T ; 32/8-33/27T
- ~ 88R-200 ; 26/200 ; 23A/26 ; 234 ; R12A-26T ; 14/26 ; 10/23
- ~ 33 ; 33-32T/8
- ~ 37 ; 51-56-60H

Hévée p.35



54cm

CHEVEU NATUREL INDIEN RÉMY HAIR°
Confort **Premium +**

- ~ 4/6 ; 4.8 ; 10 ; 8A/12 ; 10-14H ; 8A/14/26 ; 8/33-27T ; 8/KN7 ; R4.8-8/14T ; 32/8-33/27T
- ~ 88R-200 ; 26/200 ; 234/23A ; R8A/12-30/15/25T ; 14/26 ; R8A/12-14/26T ; 24-18T ; R14-10/23T
- ~ 51-56-60H

Idem p.52



54cm

CHEVEU NATUREL EUROPÉEN RÉMY HAIR°
Confort **Premium +**

- ~ 4/6 ; 4.8 ; 10 ; 8/33-27T ; 32/8-33/27T ; R4.8-8/14T
- ~ 88R-200 ; 26/200 ; 234/23A ; 30/4.8/25 ; R8A/12-14/26T ; 24-18T ; 10/23

Fémina p.45



54cm

CHEVEU NATUREL INDIEN RÉMY HAIR°
Confort **Essentiel +**

- ~ 4/6 ; 4.8 ; 10 ; 8A/12 ; 10-14H ; 8A/14/26 ; 8/33-27T ; 32/8-33/27T ; 8/KN7 ; R4.8-8/14T
- ~ R12-88R-200T ; 26/200 ; R8A/12-30/15/25T ; 14/26 ; 24-18T ; 10/23 ; R14-10/23T

Flower p.14



54cm

FIBRE NJ°
Confort **Premium +**

- ~ 4.8 ; 10-14H ; 8A/14/26 ; 8/33-27T ; 8/KN7 ; R4/6-33/24T ; 32/8-33/27T
- ~ 88R-200 ; R12A-26T* ; R8A/12-30/15/25T ; 24-18T ; 10/23 ; 30
- ~ 33-27T ; 33-32T/8
- ~ 51-56-60H ; 60

Ines I p.11



54cm

FIBRE NJ°
Confort **Essentiel +**

- ~ 4/6 ; 4.8 ; 8 ; 8A/12 ; 10-14H ; 8A/14/26 ; 8/33-27T ; 32/8-33/27T ; R8-8/33-27T ; R4.8-8/14T ; R4/6-33/24T
- ~ 88R-200 ; R12A-26T ; R8A/12-30/15/25T ; 30/15/25 ; 30/4.8/25 ; 14/26 ; 24-18T ; R14-10/23T
- ~ 33 ; 33-32T ; 33-32T/8
- ~ 43 ; 51 ; 44-51-56H

Ines II p.11



57cm

FIBRE NJ°
Confort **Essentiel +**

- ~ 4.8 ; 10 ; 32/8-33/27T
- ~ 26/200 ; 24-18T ; 30
- ~ 43 ; 51-56-60H

Jane p.11



54cm

FIBRE NJ°
Confort **Essentiel +**

4/6 ; 4.8 ; 10 ; 8A/12 ; 10-14H ; 8A/14/26 ; 8/33-27T
88R-200 ; R8A/12-30/15/25T ; 14/26 ; 24-18T ; 10/23 ; R14-10/23T
33-32T/8
56 ; 51-56-60H ; 60

Jasmin p.33

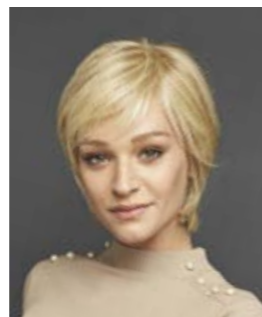

56cm

FIBRE NJ°
Confort **Essentiel +**

4/6 ; 4.8 ; 8 ; 8A/12 ; 10-14H ; 8A/14/26 ; 8/33-27T ; 32/8-33/27T ; R8-8/33-27T ; R4.8-8/14T ; R4/6-33/24T
88R-200 ; 26/200 ; 234/23A ; 30/15/25 ; 30/4.8/25 ; R8A/12-14/26T ; 24-18T ; 10/23
33-32T/8
51-56-60H

Kate p.24



54cm

FIBRE NJ°
Confort **Essentiel**

4/6 ; 4.8 ; 8 ; 10-14H ; 8A/14/26 ; 8/33-27T ; 32/8-33/27T
R12-88R-200T ; 26/200 ; 23A/26 ; R12A-26T ; R8A/12-30/15/25T ; 14/26 ; 30/15/25 ; 30/4.8/25 ; 24-18T ; R8A/12-14/26T ; 10/23
33-32T
R6-61T ; 51-56-60H

Kelly p.09



54cm

FIBRE NJ°
Confort **Essentiel**

4/6 ; 4.8 ; 8A/12 ; 10-14H ; 8A/14/26 ; 32/8-33/27T ; R8-8/33-27T
88R-200 ; R12-88R-200T ; 26/200 ; 234/23A ; R12A-26T ; R8A/12-30/15/25T ; 14/26 ; R8A/12-24-18T ; 24-18T ; 10/23 ; R14-10/23T
33 ; 33-27T ; 33-32T/8
R6-61T ; 58 ; 51-56-60H

Jenifer p.40



54cm

FIBRE NJ°
Confort **Essentiel +**

4/6 ; 4.8 ; 8A/14/26 ; 32/8-33/27T ; R8-8/33-27T ; 8/KN7
R8A/12-30/15/25T ; 14/26 ; R8A/12-24-18T ; 24-18T ; 10/23
33-32T/8

Jessica p.37



54cm

FIBRE NJ°
Confort **Essentiel +**

4/6 ; 4.8 ; 10-14H ; 8A/14/26 ; 8/33-27T ; R8-8/33-27T ; 8/KN7 ; R4.8-8/14T
R12-88R-200T ; 26/200 ; R8A/12-30/15/25T ; 14/26 ; 24-18T ; 10/23

Kim p.43



54cm

FIBRE NJ°
Confort **Essentiel +**

4/6 ; 4.8 ; 8 ; 6.1 ; 8A/14/26 ; 8/33-27T ; 32/8-33/27T ; 8/KN7 ; R4.8-8/14T
R8A/12-30/15/25T ; 24-18T
33-32T/8

Kiwi p.17



54cm

FIBRE NJ°
Confort **Essentiel**

4/6 ; 4.8 ; 8 ; 10 ; 6.1 ; 8A/12 ; 10-14H ; 8A/14/26 ; 8/33-27T ; R4.8-8/14T
88R-200 ; 26/200 ; 30/15/25 ; R8A/12-30/15/25T ; 24-18T ; 30/4.8/25 ; R8A/12-14/26T ; R8A/12-24-18T ; 10/23 ; R14-10/23T
33-27T ; 33-32T/8
56 ; 51-56-60H ; 60

Jodie p.39



54cm

MOOVIE CURL°
Confort **Premium +**

2/4 ; 4/6 ; 4.8 ; 8 ; 8A/12 ; 12 ; 10-14H ; 8A/14/26 ; 32/8-33/27T ; 8/33-27T ; 8/KN7 ; R8-8/33-27T ; R4.8-8/14T
R12-88R-200T ; 88R-200 ; 26/200 ; 30/15/25 ; R8A/12-30/15/25T ; 14/26 ; 30/4.8/25 ; 24-18T ; 10/23
33-27T ; 33
56

Julie p.30



54cm

FIBRE NJ°
Confort **Essentiel +**

4/6 ; 4.8 ; 8 ; 8A/12 ; 10-14H ; 8A/14/26 ; 8/33-27T ; 8/KN7 ; R4.8-8/14T
88R-200 ; R12-88R-200T ; R12A-26T ; 30/15/25 ; 24-18T ; 30/4.8/25 ; R14-10/23T ; 14/26 ; R8A/12-14/26T
33 ; 33-27T ; 33-32T ; 33-32T/8
37 ; 38 ; 43 ; R6-61T ; 58 ; 56/60 ; 51-56-60H ; 60

Mademoiselle p.20



54cm

FIBRE NJ°
Confort **Essentiel +**

4/6 ; 4.8 ; 8 ; 8A/12 ; 10-14H ; 8A/14/26 ; 8/33-27T ; 8/KN7 ; 32/8-33/27T ; R4.8-8/14T
88R-200 ; 234/23A ; 30/15/25 ; R8A/12-30/15/25T ; 24-18T ; R8A/12-14/26T ; 10/23
33-32T/8
43 ; 56 ; 58 ; 51-56-60H ; 56/60 ; 60

Maria p.53



54cm

FIBRE NJ°
Confort **Essentiel +**

2/4 ; 4/6 ; 4.8 ; 8A/14/26 ; 8/33-27T ; 32/8-33/27T ; 8/KN7
30/15/25 ; 30/4.8/25 ; 14/26 ; R8A/12-24-18T ; 10/23
33-27T ; 33-32T/8

Karen p.19



54cm

FIBRE NJ°
Confort **Essentiel**

2/4 ; 4/6 ; 4.8 ; 8A/12 ; 10-14H ; 8A/14/26 ; 8/33-27T ; 8/KN7 ; 32/8-33/27T ; R4.8-8/14T
R12-88R-200T ; 26/200 ; 234/23A ; R12A-26T ; 10/23 ; 30/15/25 ; 30/4.8/25 ; R8A/12-24-18T
33 ; 33-27T ; 33-32T/8
38 ; 51 ; 58 ; 51-56-60H ; 24/60 ; 60

Karine p.12



54cm

FIBRE NJ°
Confort **Essentiel +**

4/6 ; 4.8 ; 8 ; 10 ; 10-14H ; 8A/14/26 ; 8/33-27T ; 32/8-33/27T ; R4.8-8/14T
88R-200 ; 234* ; R12A-26T ; R8A/12-30/15/25T ; 14/26 ; 24-18T ; R8A/12-24-18T ; 10/23
33 ; 33-32T/8
43 ; 58 ; 51-56-60H ; 60

Mariam p.21



54cm

FIBRE NJ°
Confort **Essentiel +**

4/6 ; 4.8 ; 8 ; 8A/12 ; 10-14H ; 8A/14/26 ; 8-33/27T ; R4.8-8/14T ; R4/6-33/24T
R12-88R-200T ; 26/200 ; R8A/12-14/26T ; 24-18T ; R8/12-30/15/25T ; 10/23
33/27T ; 33-32T/8
58 ; 44-51-56H ; 51-56-60H

Mélissa p.36



57cm

FIBRE NJ°
Confort **Essentiel +**

2/4 ; 4/6 ; 4.8 ; 8 ; 10 ; 10-14H ; 8/33-27T ; 32/8-33/27T ; R4.8-8/14T ; R4/6-33/24T
88R-200 ; R8A/12-30/15/25T ; R12A-26T ; 30/4.8/25 ; 14/26 ; 24-18T ; 10/23
33-32T/8
56/60 ; 51-56-60H

Michèle p.16



54cm

FIBRE NJ°
Confort **Essentiel +**

- ~ 4/6 ; 4.8 ; 8 ; 8A/12 ; 10-14H ; 8A/14/26 ; 8-33/27T ; 32/8-33/27T ; R4.8-8/14T ; R4/6-33/24T
- ~ 30/4.8/25 ; R8A/12-30/15/25T ; 14/26 ; R8A/12-14/26 ; 24-18T ; R14-10/23T
- ~ 33 ; 33/27T
- ~ R6-61T ; 58 ; 56/60 ; 51-56-60H

Mirjana p.49



56cm

FIBRE NJ°
Confort **Essentiel +**

- ~ 4/6 ; 4.8 ; 8A/12 ; 10-14H ; 8/33-27T ; 32/8-33/27T ; R8-8/33-27T ; R4.8-8/14T ; 8/KN7
- ~ 30/15/25 ; 30/4.8/25 ; 14/26 ; R8A/12-14/26T ; 24-18T ; R14-10/23T

Papyrus p.47



54cm

CHEVEU NATUREL RÉMY HAIR°
Confort **Essentiel +**

- ~ 4/6 ; 4.8 ; 10 ; 10-14H ; 8A/14/26 ; 8/33-27T ; 8/KN7 ; 32/8-33/27T ; R8-8/33-27T ; R4.8-8/14T
- ~ 88R-200 ; 26/200 ; 23A/26 ; 30/15/25 ; R8A/12-30/15/25T ; 14/26 ; 24-18T ; 10/23 ; R14-10/23T
- ~ 33 ; 33-32T/8

Solweg p.31



54cm

EASY BRUSH°
Confort **Essentiel +**

- ~ 4.8 ; 10 ; 10-14H ; 8A/14/26 ; 8/33-27T ; 32/8-33/27T ; R4.8-8/14T ; R4/6-33/24T
- ~ 88R-200 ; 26/200 ; 23A/26 ; R12A-26T ; 30/15/25 ; 30/4.8/25 ; 14/26 ; 24-18T ; 10/23
- ~ 33-32T8
- ~ 58 ; 56/60 ; 44-51-56H

Nanou p.46



54cm

FIBRE NJ°
Confort **Essentiel**

- ~ NOIR ; 4/6 ; 4.8 ; 8 ; 8A/12 ; 12 ; 10-14H ; 8A/14/26 ; 8/33-27T ; 32/8-33/27 ; 8/KN7 ; R4.8-8/14T
- ~ R12-88R-200T ; 26/200 ; 23A/26 ; 26* ; 30/15/25 ; R8A/12-30/15/25T ; 30/4.8/25 ; 24-18T ; R14-10/23T ; 10/23
- ~ 33-32T/8

Nathalia p.42



54cm

MOOVIE CURL°
Confort **Premium +**

- ~ 4/6 ; 4.8 ; 10 ; 8A/12 ; 10-14H ; 8-33/27T ; 32/8-33/27T ; R4/6-33/24T
- ~ 26/200 ; R8A/12-30/15/25T ; 24-18T ; R8A/12-14/26T ; 10/23
- ~ 33-32T/8

Tatiana p.46



54cm

FIBRE NJ°
Confort **Essentiel +**

- ~ NOIR ; 4/6 ; 4.8 ; 8 ; 8A/12 ; 8A/14/26 ; 8/33-27T ; 8/14* ; 8/KN7 ; 32/8-33/27T ; R4.8-8/14T
- ~ 88R-200 ; 23A/26 ; 30/15/25 ; R8A/12-30/15/25T ; 10/23 ; 30/4.8/25 ; R8A/12-14/26T ; 24-18T

Victoria p.29



54cm

FIBRE NJ°
Confort **Premium +**

- ~ 4/6 ; 8 ; 12 ; 10-14H ; 8/33-27T ; 32/8-33/27T ; R4/6-33/24T
- ~ 88R-200 ; 26/200 ; 23A/23A ; 10/23 ; 30/15/25 ; 30/4.8/25 ; 24-18T ; R8A/12-30/15/25T ; R8A/12-14/26T
- ~ 33-32T/8
- ~ 43 ; 60

Nathalie p.38



54cm

EASY BRUSH°
Confort **Essentiel +**

- ~ 4/6 ; 4.8 ; 8 ; 10-14H ; 8A/14/26 ; 8/33-27T ; 8/KN7 ; R4.8-8/14T ; R4/6-33/24T
- ~ 88R-200 ; R8A/12-30/15/25T ; 26/200 ; R8A/12-24-18T ; 10/23 ; R14-10/23T
- ~ 33-32T/8
- ~ 56/60

Ophélie p.20



54cm

FIBRE NJ°
Confort **Essentiel +**

- ~ 2/4 ; 4/6 ; 4/8 ; 6.1 ; 8A/12 ; 8/33-27T ; R8-8/33-27T ; 10-14H ; R4.8-8/14T ; R4/6-33/24T
- ~ 88R-200 ; R12-88R-200T ; 26/200 ; 23A/23A ; R12A-26T ; 30/15/25 ; R8A/12-30/15/25T ; R14-10/23T ; R8A/12-14/26T ; R8A/12-24-18T
- ~ 33-32T/8
- ~ R6-61T ; 44-51-56H ; 51-56-60H ; 60

Voyage p.37



54cm

FIBRE NJ°
Confort **Essentiel**

- ~ NOIR ; 4/6 ; 4.8 ; 8 ; 10 ; 8A/12 ; 10-14H ; 8A/14/26 ; 8/33-27T ; 32/8-33/27T
- ~ 88R-200 ; 26/200 ; 23A/23A ; 23A/26 ; 30/4.8/25 ; 14/26 ; R8A/12-30/15/25T ; 24-18T ; 10/23
- ~ 33 ; 33-32T/8
- ~ 58 ; 51-56-60H

Wanda p.14



54cm

FIBRE NJ°
Confort **Essentiel +**

- ~ 4/6 ; 4.8 ; 8 ; R4.8-8/14T ; 12 ; 10-14H ; 32/8-33/27T ; 8A/14/26 ; R8-8/33-27T
- ~ 88R-200 ; 26/200 ; 23A/26 ; 30/15/25 ; 30/4.8/25 ; 14/26 ; R14-10/23T ; 24-18T ; R6-61T
- ~ 33 ; 33-27T ; 33-32T8
- ~ 37 ; 38 ; 43 ; 44 ; 51 ; R6-61T ; 56 ; 51-56-60H ; 60

Organza p.13



54cm

FIBRE NJ°
Confort **Premium**

- ~ 4/6 ; 4.8 ; 8 ; 10 ; 8A/12 ; 10-14H ; 8A/14/26 ; 8/KN7 ; 8/33-27T
- ~ 23A/23A ; R12A-26T ; 30/15/25 ; 14/26 ; 24-18T
- ~ 33-27T
- ~ 38 ; 56 ; 51-56-60H ; 60

Ornela p.34



54cm

FIBRE NJ°
Confort **Essentiel**

- ~ 2/4 ; 4/6 ; 4.8 ; 8A/14/26 ; 8/KN7 ; 8/33-27T ; 32/8-33/27T ; R4.8-8/14T
- ~ 30/4.8/25
- ~ 33 ; 33-27T ; 33-32T/8

Zazie p.27



52cm

FIBRE NJ°
Confort **Essentiel**

- ~ 2/4 ; 4/6 ; 4.8 ; 10 ; 8A/12 ; 10-14H ; 8/33-27T ; 32/8-33/27T
- ~ 88R-200 ; 26/200 ; 23A ; 30/15/25 ; 14/26 ; 24-18T ; R8A/12-24-18T ; 10/23 ; 30
- ~ 38 ; 43 ; 51 ; 56 ; 58 ; 56/60

Zazie Mono p.27



52cm

FIBRE NJ°
Confort **Essentiel +**

- ~ 4/6 ; 4.8 ; 10 ; 8A/12 ; 10-14H ; 12 ; 8A/14/26 ; 8/33-27T ; 8/KN7 ; 8/14
- ~ 23A/23A ; 30/4.8/25 ; 10/23 ; 24-18T ;
- ~ 33 ; 33-32T/8
- ~ 38 ; 56 ; 51-56-60H

Les volumateurs femmes*

* Women hair pieces

Redonnez du volume à vos cheveux et retrouvez votre coiffant.

Restore your hair's volume and find your styling.

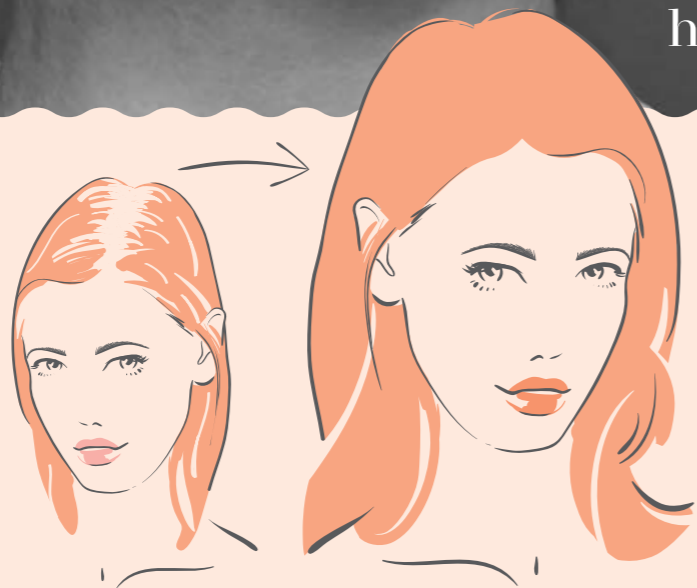

Évolution Mono

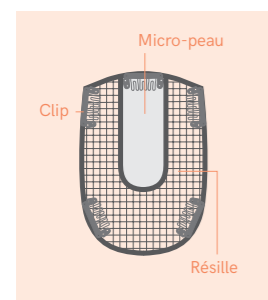

CHEVEU NATUREL RÉMY HAIR®
Base Résille
Fixation Clips

~ NOIR* ; 2/4 ; 4/6 ; 4.8 ; 8A/12 ; 10 ; 8/33-27T ; 32/8-33/27T ; R4.8-8/14T

~ 26/200 ; 23A/26* ; 26* ; 23A/23A ; 14/26 ; R8A/12-30/15/25T ; R12A-26T ; R8A/12-14/26T ; 24-18T ; 10/23

~ 33 ; 33-32T* ; 33-27T ; 33-32T/8

~ 58

35g 10x14cm
15/17cm

Flash Top

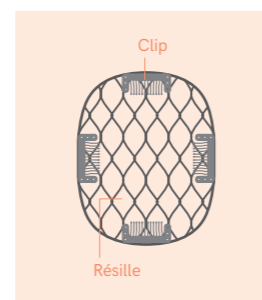

MOOVIE CURL®
Base Résille alvéolée
Fixation Clips

~ 2/4 ; 4/6 ; 4.8 ; 8 ; 8/33-27T

~ 26/200 ; R8A/12-30/15/25T ; 24-18T ; 10/23 ; 30

~ 51-56-60H ; 56/60

Fournis avec un crochet pour passer les cheveux au travers des alvéoles.

35g 7,5x11cm
16/18cm

Idéal Volume I

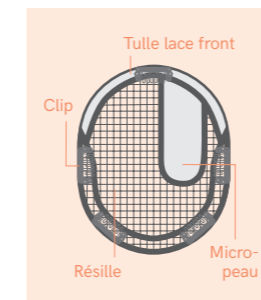

CHEVEU NATUREL RÉMY HAIR®
Base Résille
Fixation Clips ou Point fil

~ 2/4 ; 4/6 ; 4.8 ; 10 ; 8A/12 ; 8/14* ; 8A/14/26 ; 8/KN7 ; R4.8-8/14T ; 32/8-33/27T

~ 26/200 ; 23A/26 ; 234 ; R12A-26T ; R8A/12-30/15/25T ; R8A/12-14/26T ; 24-18T ; 10/23

~ 33 ; 33-27T ; 33-32T/8

~ 51 ; 56 ; 58

75g 18x20cm
22/25cm

Idéal Volume II

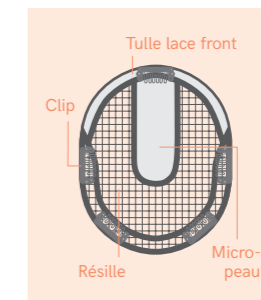

CHEVEU NATUREL RÉMY HAIR®
Base Résille
Fixation Clips ou Point fil

~ 2/4 ; 4/6 ; 4.8 ; 10 ; 8/14 ; 8A/12 ; 8A/14/26 ; 8/KN7 ; R4.8-8/14T ; 32/8-33/27T

~ 26/200 ; R12A-26T ; R8A/12-30/15/25T ; R8A/12-14/26T ; 24-18T ; 10/23

~ 33-27T ; 33-32T/8

~ 56

110g 18x19cm
35/40cm

Nouvel Hair

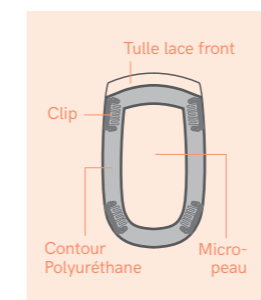

CHEVEU NATUREL RÉMY HAIR®
Base Micro-peau
Fixation Clips - Collage possible

~ 2/4 ; 4/6 ; 4.8 ; 8 ; 10 ; 12 ; 8A/12 ; R8-8/33-27T ; 32/8-33/27T

~ 88R-200 ; 26/200 ; R12A/26T ; R8A/12-30/15/25T ; R8A/12-14/26T ; 14/26 ; 24-18T ; R8A/12-24-18T ; 10/23 ; R14-10/23T

~ 33

~ 51 ; 56

35g 7x14cm
30/35cm

Nouvel Hair Court

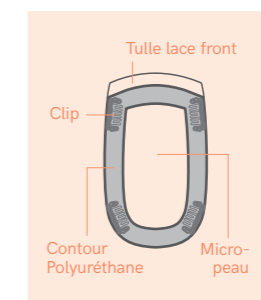

CHEVEU NATUREL RÉMY HAIR®
Base Mmicro-peau
Fixation Clips - Collage possible

~ 2/4 ; 4/6 ; 4.8 ; 10 ; 8A/12 ; R8-8/33-27T ; 32/8-33/27T

~ 88R-200 ; 26/200 ; R12A-26T ; R14-10/23T ; R8A/12-30/15/25T ; R8A/12-14/26T ; R8A/12-24-18T

~ 33

~ 60

15g 7x14cm
15cm

Opti Volume

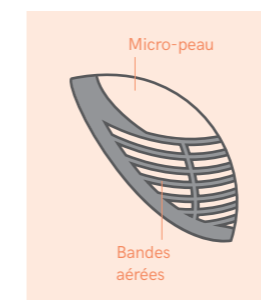

CHEVEU NATUREL RÉMY HAIR®
Base Implanté main
Fixation Clips

~ 2/4 ; 4/6 ; 4.8 ; 10 ; 8/33-27T

~ 26/200 ; 23A/26 ; 24-18T ; 10/23 ; KN7*

~ 33 ; 33-27T

~ 43

70g 16,5x22cm
17/20cm

Tendance

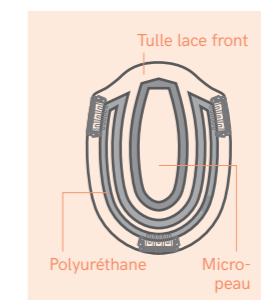

CHEVEU NATUREL RÉMY HAIR®
Base Micro-peau
Fixation Clips - Collage possible

~ 4/6 ; 4.8 ; 8 ; 10 ; 8A/12 ; 8/33-27T

~ 26/200 ; R12A-26T ; R8A/12-30/15/25T ; 14/26 ; 24-18T ; 10/23

~ 33

90g 15x18cm
30/35cm

Volume Touch

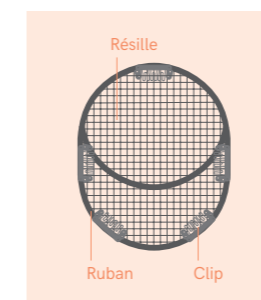

CHEVEU NATUREL RÉMY HAIR®
Base Implantée main
Fixation Clips ou Point Fil

~ 2/4 ; 4.8 ; 10 ; 32/8-33/27T ;

~ 26/200 ; 23A/26 ; 234 ; R12A-26T ; 24-18T ; 10/23

~ 33 ; 33-27T

55g 13x16cm
13/18cm

LES PERRUQUES HOMMES *



* MEN
WIGS

JEAN-LUC I p.62



57cm

FIBRE NJ°
Confort Essentiel +

~ 2/4 ; 4/6 ; 8 ; 10
~ 37 ; 38 ; 56 ; 44-51-56H ;
51-56-60H ; 60

JEAN-LUC II p.62



61cm

FIBRE NJ°
Confort Essentiel +

~ 2/4 ; 4/6 ; 8
~ 38 ; 56 ; 44-51-56H

JULIAN p.61



54cm

FIBRE NJ°
Confort Essentiel +

~ 4/6 ; 8 ; 8A/12
~ 37 ; 38 ; 51-56-60H ; 56/60 ;
60

PATRICK p.63



57cm

CHEVEU NATUREL
RÉMY HAIR°
Confort Premium +

~ 4/6 ; 8
~ 37 ; 40 ; 44 ; 51 ; 56 ;
44-51-56H ; 51-56-60H

PILOTE p.63



57cm

FIBRE NJ°
Confort Essentiel

~ 4/6 ; 8 ; 10
~ 40 ; 37 ; 38 ; 44 ; 56 ; 51 ; 58 ;
44-51-56H

TANGUY p.62



57cm

FIBRE NJ°
Confort Premium +

~ 2/4 ; 4/6 ; 10
~ 37 ; 38 ; 44-51-56H ;
51-56-60H ; 60

WALTER p.63



54cm

FIBRE NJ°
Confort Essentiel +

~ 4/6 ; 8 ; 12
~ 37 ; 38 ; 43 ; 44 ; 51 ; 56 ;
51-56-60H ; 60

LES COMPLÉMENTS CAPILLAIRES*

* MÈN HAIR
PIÈCES

BENOÎT

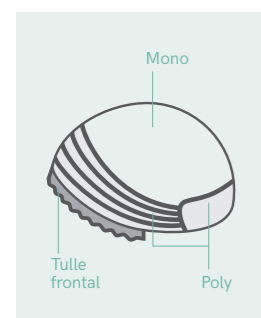

CHEVEU NATUREL
RÉMY HAIR®
CHEVEUX BLANCS
EASY BRUSH®
Base Multi-taille Découpable
Fixation Adhésifs - Colle - Clips

BB1 ; BB1% ; BB3% ; BB10% ; BB20% ;
BB30% ; BB50% ; B75% ; BB3 ; D1 ;
D3 ; D5 ; D10% ; D20% ; D30% ;
D50% ; D85% ; D95% ; M1 ; M5 ;
M9 ; M10% ; M20% ; M60% ; L1 ;
L2 ; L5 ; L30% ; HL8 ; G2

50g 18,5x24cm 12/15cm

CHRISTOPHER

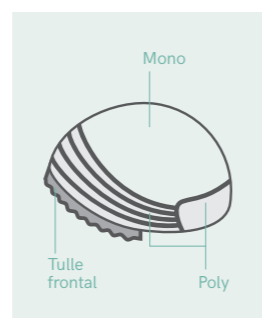

EUROFIBER®
Base Multi-taille Découpable
Fixation Adhésifs - Colle - Clips

BB1 ; BB3 ; BB1% ; BB3% ; BB10% ;
BB20% ; BB30% ; BB50% ; B75% ;
D1 ; D3 ; D5 ; D10% ; D20% ; D30% ;
D50% ; D85% ; D95% ; M1 ; M5 ;
M9 ; M10% ; M20% ; M60% ; L1 ;
L2 ; L5 ; L30% ; HL8 ; G2

45g 20,5x26cm 12/14cm

DREAM

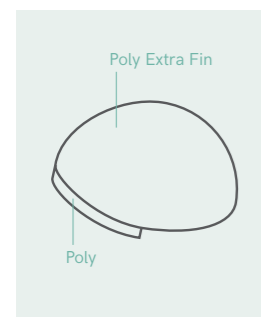

CHEVEU NATUREL
RÉMY HAIR®
CHEVEUX BLANCS
EASY BRUSH®
Base Entière Poly découpable
Fixation Colle acrylique uniquement

BB3 ; BB5% ; BB20% ; BB50% ;
B75% ; D1 ; D3 ; D10% ; D30% ;
D50% ; D85% ; L5 ; M6 ; M30%

35g 20x25cm 14/15cm

ÉCO-STYLE

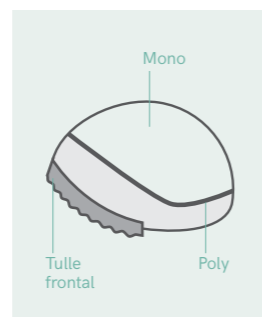

FIBRE NJ®
Base Implanté main
Fixation Adhésifs ou Clips

BB1 ; BB3 ; BB1% ; BB3% ; BB10% ;
BB20% ; BB30% ; BB50% ; B75% ;
D1 ; D3 ; D5 ; D10% ; D20% ;
D30% ; D50% ; D85% ; D95% ; M1 ;
M9 ; M5% ; M10% ; M20% ; M60% ;
L1 ; L2 ; L5 ; L30% ; HL8 ; G2

40g 18x24cm / 16x21cm 10/12cm

JÉRÔME

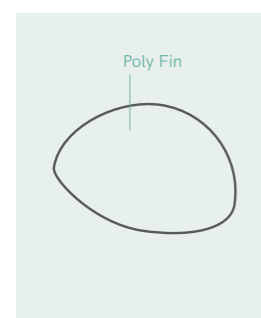

CHEVEU NATUREL
RÉMY HAIR®
CHEVEUX BLANCS
EASY BRUSH®
Base Entière Poly découpable
Fixation Colle acrylique uniquement

BB1 ; BB3 ; BB10% ; B75% ;
BB20% ; D1 ; D2 ; D5 ; D10% ;
D50% ; D85% ; M6 ; M9 ; M10% ;
M30% ; L5 ; L6

65g 20x25cm 12/15cm

PASCAL

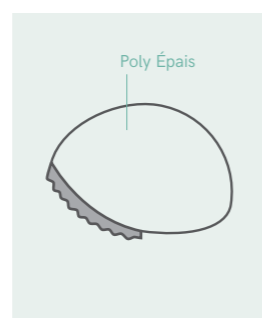

CHEVEU NATUREL
RÉMY HAIR®
CHEVEUX BLANCS
EASY BRUSH®
Base Entière Poly découpable
Fixation Colle-Acrylique ou Adhésifs

BB1 ; BB3 ; BB1% ; BB3% ; BB10% ;
BB20% ; BB30% ; BB50% ; B75% ;
D1 ; D3 ; D5 ; D10% ; D20% ; D30% ;
D50% ; D85% ; D95% ; M1 ; M5 ;
M9 ; M10% ; M20% ; M30% ; M60% ;
L1 ; L2 ; L5 ; L30% ; G2 ; HL8

65g 21x25cm 15/16cm

L'art capillaire by NJ*

* Hair is art by NJ



Commande spéciale Special order

FR-La commande spéciale NJ, c'est la possibilité de modifier un modèle de la collection NJ (Perruque, volumateur, complément capillaire) soit par un changement de couleur, de densité, de taille, de fibres (synthétique ou naturel) ou de longueur afin de répondre à des besoins spécifiques.

EN-With the NJ special order, you can change a model of the catalogue (wig, hair piece ect) by changing its colour, density, size, fiber or length. A unique piece to satisfy every client needs.

Commande sur-mesure Custom-made product

FR-Et pour aller plus loin, NJ c'est aussi la création unique de votre chevelure en sur-mesure. Suivant une empreinte de votre tête, le choix des matériaux et de la fibre, les experts NJ feront fabriquer votre propre chevelure avec toutes les exigences et les particularités du savoir-faire NJ. Invisible car incorporé à votre physionomie, redevenez vous-même avec NJ.

EN-With NJ you can even create your own custom made product. You'll provide the head mould, choose your own materials and fibers. NJ will put all its know-how and expertise to create a unique and totally customized product. Feel yourself again with NJ!

Votre chevelure, à votre image
Your hair, your style.



Rapprochez-vous de nos conseillers NJ
For more information, please contact
our NJ specialist.

La garantie fabricant Factory warranty

FR-Sûre de sa collection et des exigences qu'elle impose auprès des usines, de son suivi et de sa fabrication, NJ vous offre une garantie fabricant*. Elle vous donne droit à l'échange de tout modèle ayant un défaut de fabrication et ne répondant pas au standard qualité NJ. Cette garantie est valable 3 mois date d'achat de la chevelure, et ce uniquement dans le centre où vous avez effectué votre achat. *Garantie NJ prise en charge sous certaines conditions, rapprochez-vous de votre institut.

EN-Sure of its collection, manufacturing requirements and follow-up, NJ offers the manufacturer's guarantee *. NJ gives you a right to exchange of any model having a manufacturing defect and not answering the NJ's quality standard. This guarantee is valid for 3 months from the purchase date, only in the center where you made your purchase.

*Garantie NJ - taken charge under certain conditions, get closer to your institute.

Cosmétiques Entretien

Compléments capillaires | Volumateurs*

* Cleaning products for men and women hair pieces

FR-Gamme innovante et de haute qualité. Colles a base d'acrylite, produits spécialement développés pour les peaux sensibles, haute tolérance, résistante à l'eau. Portez vos compléments ou volumateurs en toute sécurité.

EN-An innovative and high quality product range. Acrylic waterproof glues designed for sensitive skins to safely wear women and men hair pieces.

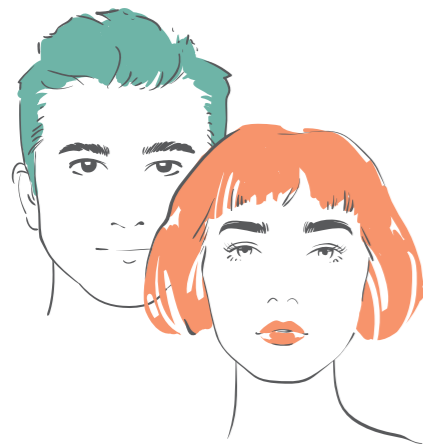

ÉTAPE / STAPE 1

FR-NETTOYANT COLLE POUR CUIR CHEVELU

100% organique n'affecte pas le PH de la peau. Produit à vaporiser par le devant du complément et le décoller progressivement tout en continuant à vaporiser le produit sur les zones encore collées. Ce produit effectuera en même temps le nettoyage du cuir chevelu.

EN-CLEANER STICKS FOR SCALP
Organic 100 % does not affect the PH of the skin produced to vaporize by the front of the complement and to unstick him gradually while continuing to vaporize the product on the still stuck zones. This product will make at the same time the cleaning of the scalp.



ÉTAPE / STAPE 2

FR-NETTOYANT COLLE POUR COMPLÉMENT

Dissolvant à base d'agrumes pour complément capillaire, ne contient pas de lanoline ou d'aloé. Pour nettoyer le complément capillaire, il faut verser le produit dans un récipient en plastique et laisser le complément baigner dedans pour dissoudre la colle.

EN-CLEANER STICKS FOR HAIR PIECE
Dissolving with citrus fruit for capillary complement, it does not contain lanolin or. To clean the capillary complement, it is necessary to pour the product into a plastic bowl and to let the complement soak inside to dissolve the glue.



ÉTAPE / STAPE 3

FR-SHAMPOING DEUX EN UN
Stop la majorité des démangeaisons et régule le sébum. Dans un récipient d'eau froide verser le shampoing, laisser tremper la pièce et faire mousser.

EN-SHAMPOO TWO IN ONE
Stop the majority of the itches and regulate the sebum. In a container of cold water pay the shampoo, let dip the room and lather up.



ÉTAPE / STAPE 4

FR-APRÈS-SHAMPOING POUR COMPLÉMENT

Redonne l'aspect d'origine aux bases des compléments capillaires. Dans un récipient d'eau froide verser l'après-shampoing, laisser tremper et rincer.

EN-CONDITIONER FOR HAIR PIECE
Restore the aspect of origin in the bases of the capillary.



ÉTAPE / STAPE 5

FR-SPRAY RAFFRAICHISSANT COMPLÉMENT

Supprime les odeurs des capillaires et cuir chevelu.

EN-REFRESHING SPRAY
Refreshes and eliminates the capillary smells of the complement and the scalp.



ÉTAPE / STAPE 6

FR-EXFOLIANT CITRON
Un composé de grains exfoliants et d'éléments essentiels qui supprime les peaux mortes et les corps.

EN-FLAKING LEMON
A compound of exfoliating grain and essential element which deletes the dead skins and fat.



ÉTAPE / STAPE 7

FR-DÉTOXIFIANT POUR CUIR CHEVELU ET PRÉPARATION ADHÉSIVE

Retire les huiles, impuretés et toxines de la peau, pour une adhésion maximale 100% organique. N'affecte pas le PH de la peau.

EN-DETOXIFYING FOR SCALP AND ADHESIVE PREPARATION
Remove oil, impurities and toxin of the skin, for a maximal membership organic 100 % and does not affect the PH of the skin.



ÉTAPE / STAPE 8

FR-PROTECTION ANTI-TRANSPIRANT
Pulvériser sur un linge et le passer délicatement sur le cuir chevelu.

EN-PROTECTION ANTI-TRANSPIRING
Pulverize on a line and spend it delicately on the scalp.

Colles*

* Glues



FR-COLLE MICRO POINT
EN-STICK MICROCOMPUTING
29ml



FR-COLLE PEAU
SENSIBLE
EN-STICK
SENSITIVE SKIN
38ml / 218ml



FR-COLLE
FIXATION RAPIDE
EN-STICK FAST
FIXATION
38ml / 218ml



FR-COLLE
FIXATION FORTE
EN-STICK STRONG
FIXATION
38ml / 147ml



FR-COLLE FIXATION
EXTRÊME
EN-STICK EXTREME
FIXATION
38ml / 147ml

Accessoires*

* Accessories



FR-ADHÉSIF DOUBLE FACE TRANSPARENT 3M
EN-3M TRANSPARENT DOUBLE SIDED TAPE
19mm x 3m **ADF5** / 25mm x 3m **ADF** /
25mm x 3m **ADF3MSF**

FR-ADHÉSIF TOILÉ DOUBLE FACE
EN-DOUBLE-SIDED CLOTH LINER TAPE
29mm x 3m **ADT**

FR-ADHÉSIF ROUGE LONGUE DURÉE
2,75m x 2,5cm - Durée 10 à 15 jours.
EN-LONG-LASTING RED ADHESIVE
2,75m x 2,5cm - Duration 10 has 15 days
ADHR



FR-ADHÉSIF BOOMERANG DOUBLE FACE
TRANSPARENT
Sachet de 24
EN-TRANSPARENT DOUBLE-SIDED
Pre cut of 24 pcs **ADBO**



FR-ADHÉSIF ROUGE
Sachet de 36 unités longue durée
EN-RED ADHESIVE
Bag of 36 unities long lasting **ADHFR**

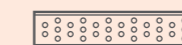

FR-ADHÉSIF PERFORÉ PRÉDÉCOUPÉ
Bande 3,8cm x 30cm - Rouleau cabine 1,9cm x 13,50m
EN-LONG TERM PERFORATED TAPE
Tape : 3,8cm x 30cm - Professional use : 1,9cm x 13,50m
DERMC



FR-ADHÉSIF BLEU PERFORÉ PRÉDÉCOUPÉ
Sachet de 24 bandes de 2cm x 4cm
EN-BLUE ADHESIVE DRILLS
Bag of 24 strips 2cm x 4cm **DERMS**

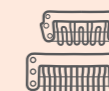

FR-CLIP PETIT / CLIP MOYEN / CLIP GRAND
EN-SMALL CLIP / MEDIUM CLIP / LARGE CLIP



FR-COLLE 3 JOURS PINCEAU (8ml)
+ COLLE 8 JOURS PINCEAU (8ml)
EN-LIQUID ADHESIVE (TIP BRUSH) CAN
LAST 3 DAYS (8ml) OR 8 DAYS (8ml)



FR-COLLE POUR SOURCILS
EN-GLUE FOR EYEBROWS
15ml



FR-SOLVANT
EN-SOLVENT
200ml

Anneaux de cheveux*

* Fringes & hair rings

Audrey

FIBRE NJ°

- ~ 2/4 ; 4/6 ; 4/8 ; 8 ; 10
- ~ 26/200 ; 14/26 ; 234/23A ; 24-18T ; 26 ; 30 ; 23A/26 ; 88R ; 30/15/25
- ~ 33 ; 33-32T
- ~ 51-56-60H



①
FR-Placez l'anneau de cheveux sur votre tête.
EN-Place the ring of hair on your head.



②
FR-Finalisez votre look avec un bonnet ou turban.
EN-Finalize your look with a turban.



Duo FIBRE NJ°



- ~ 4/6 ; 4/8 ; 8 ; 10
- ~ 12/23 ; 234/23A ; 23A/26 ; 24-18T ; 26 ; 30
- ~ 33
- ~ 51-56-60H ; H48-38-36

Méli-Mélo FIBRE NJ°



- ~ 4/6 ; 4/8 ; 8 ; 10
- ~ 14/26 ; 23A/26 ; 24-18T ; 26 ; 30
- ~ 33-32T

Samba FIBRE NJ°



- ~ NOIR ; 2/4 ; 4/6 ; 4.8
- ~ 23A/26 ; 26 ; 24-18T ; 30
- ~ 33-32T/8

Accessoires*

* Accessories



PORTE PERRUQUE
WIG STAND



MANNEQUIN CÉRAMIQUE
MANNEQUINS
40cm - 55cm - 65cm



CAPES DE PROTECTION
PROTECTION CAPS

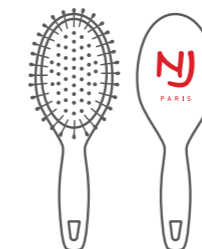

BROSSE ANTI-STATIQUE
HAIR BRUSH



SAC PAPIER
PAPER BAG



TROUSSE COSMETIC BAG



Revitobrow® & Revitalash®



FR-Les études cliniques montrent que plus de 97% des utilisatrices ont remarqué une amélioration d'aspect de densité de leurs cils et sourcils.

EN-More than 97% have noticed a better aspect of their eyelashes (longer, thicker). Clinically proven. Hypoallergenic.

Sourcils adhésifs*

* Adhesive eyebrows

FR-Sourcils vendus avec 3 paires d'adhésifs. 100% cheveux.

EN-Eyebrows sold with 3 pairs of adhesives. 100% hair.

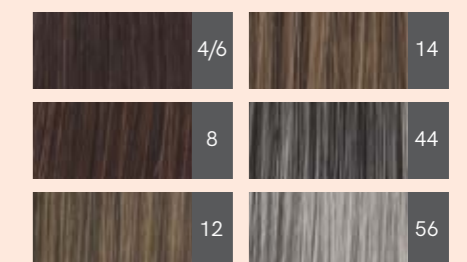

Beauté et hygiène capillaire by NJ*

* Beauty and hygiene capillary BY NJ

FR-Avoir une belle chevelure passe par le soin du cuir chevelu. Au quotidien, les cheveux subissent diverses agressions qui peuvent les rendre gras, fragilisés, dévitalisés, ternes, secs ou cassants. Pour qu'ils retrouvent leur vitalité, ils ont besoin d'un cuir chevelu sain.

EN-Beautiful hair starts with taking care of your scalp. Every day, our hair is exposed to many type of aggressions, resulting in greasy, fragile, damaged, dry or brittle hair. A healthy scalp is the key to great hair.

Coffrets Essential Natural Active

Kits Essential Natural Active

FR-La sélection de deux sérums alliés au Shampoing Fortifiant Turquoise, donne des solutions optimums pour une réponse d'aide à la repousse des cheveux ou dans l'autre cas pour en stopper la chute. Deux coffrets pour un traitement d'1 mois.

EN-The two serums with the Turquoise Fortifying Shampoo give an optimal solution to help regrow hair or to stop hair loss. Two kits are for a 1 month treatment.



COFFRET SÉRUM SOIN AIDE À LA REPOUSSE
REGROWTH TREATMENT KIT



COFFRET SÉRUM SOIN ANTI-CHUTE
HAIR LOSS TREATMENT KIT

FR-LE SHAMPOOING FORTIFIANT TURQUOISE - 200ml

Le shampoing-soin à l'argile offre une solution 2 en 1 : Masque + Shampoing-soin cheveux. Il nettoie et traite en profondeur le cuir chevelu et les cheveux. Les bienfaits de ces composants actifs et naturels : Argiles et Plantes, qui ont tous des propriétés cosmétiques et antiseptiques apporte une solution adaptée aux besoins et attentes des différents cuirs chevelus et cheveux. Votre cuir chevelu va retrouver un équilibre au niveau de son épiderme, après un mois de traitement.

EN-HAIR STRENGTHENING TURQUOISE SHAMPOO - 200ml
This clay shampoo-care offers a 2 in 1 solution: Shampoo + Hair mask. This shampoo purifies and deeply cleanses your hair and scalp. Its active and natural components like clay and other plants have cosmetic and antiseptic properties, which bring the right solution for all hair type.



FR-SÉRUM RÉGÉNÉRANT - 30ml

Reconstituant, revitalisant, fortifie et densifie la pousse des cheveux. Riche en actifs naturels régénérants, tonifiants et hydratants* (abricot, ginseng, lavande, mais...). Ce sérum apporte un effet de chaleur reconstituante en favorisant la microcirculation sanguine superficielle. *Des couches supérieures de l'épiderme.

EN-THE REGENERATING SERUM - 30ml

Restoring, revitalizing, fortifying and intensifying the hair growth. Rich with natural restorative natural ingredients, invigorating and hydrating* (apricot, ginseng, lavender, corn...). This serum gives an effect of restorative warmth, stimulating the superficial blood microcirculation.*The outer layers of the skin.

FR-SÉRUM PURIFIANT - 30ml

Aide à ralentir la chute des cheveux. Oxygénant, effet filtrant, favorise l'élimination des toxines et l'oxygénation des tissus. Il a un effet de régénération des couches supérieures de l'épiderme. Riche en actifs naturels filtrants et décongestionnants (orthosiphon, bouleau, petit houx, tilleul), il offre un bol d'air rafraichissant.

EN-THE PURIFYING SERUM - 30ml

Helps to slow down the hair loss. Oxygenating, filter effect, encourages toxins elimination and tissues oxygenation. The serum oxygenates and regenerates the outer layers of the skin. Rich in natural filtering and decongestant elements (orthosiphon, birch, butcher's broom, tilia), this serum gives a breath of fresh air to your hair.

FR-CONSEILS : Environ trente jours après le début du traitement, votre cuir chevelu aura retrouvé un équilibre au niveau de son épiderme. Lorsque l'arrêt de la chute de cheveux ou la repousse est avérée, nous vous conseillons d'alterner le Shampoing Fortifiant avec un autre shampoing. D'autre part, une cure saisonnière du traitement de base est favorable chaque Automne.

EN-ADVICES : About thirty days after the beginning of the treatment, your scalp will find a new skin balance. When the hair loss is stopped or the regrowth is proved, we advise you to alternate the Strengthening Turquoise Shampoo with another shampoo. We suggest to repeat the treatment every fall.

Les
nuanciers*





* Color charts

Le nuancier*

Femmes | Volumateurs | Hommes

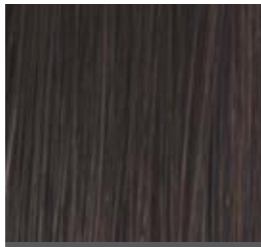
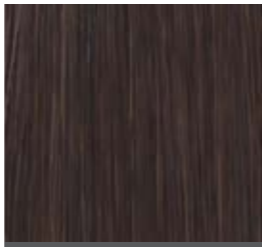
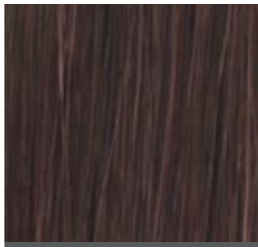
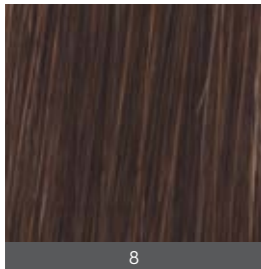
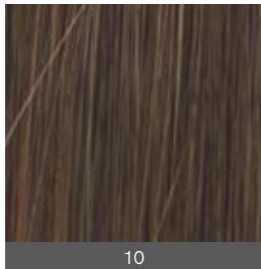
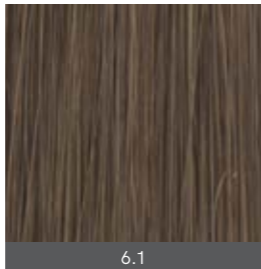
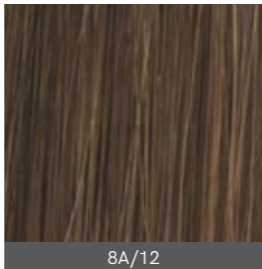

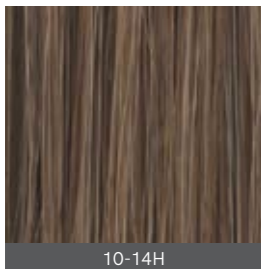
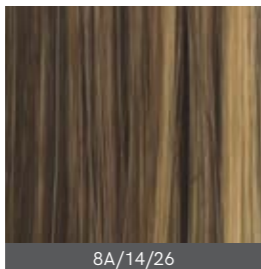
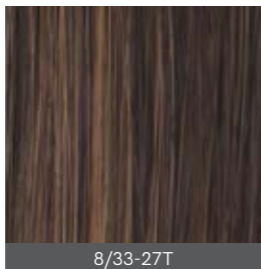
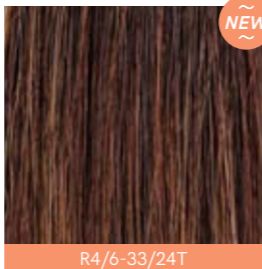
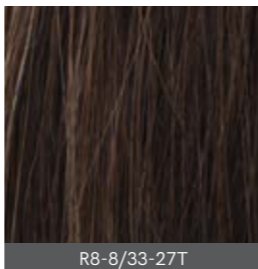
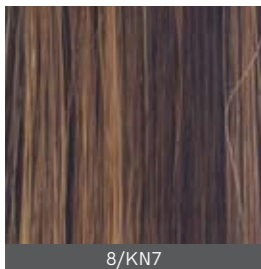
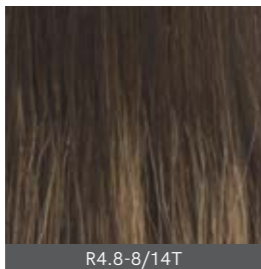
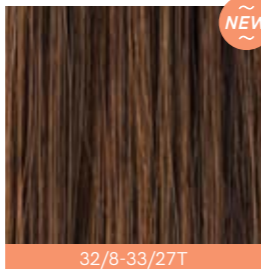
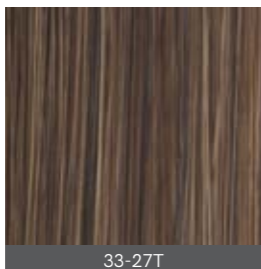
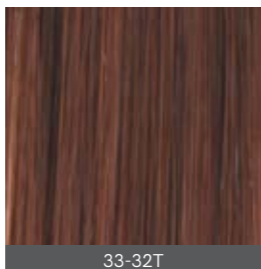
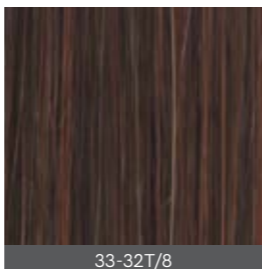
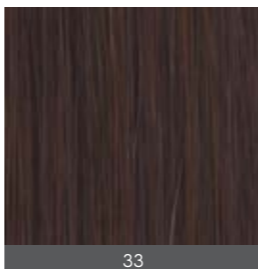
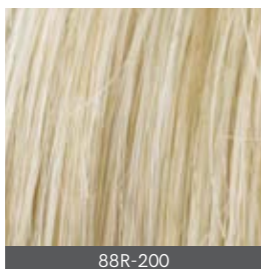
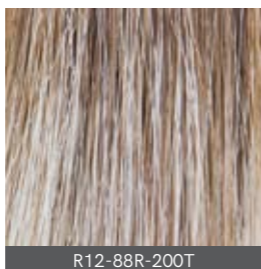

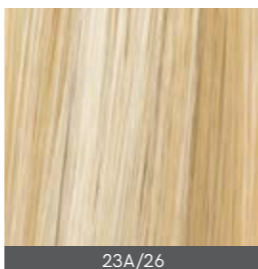

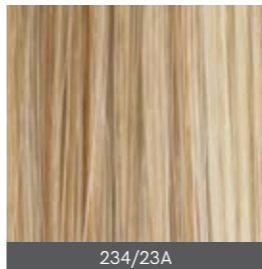

* Color chart Women | Hair pieces | Men

~
Tons
Châtains

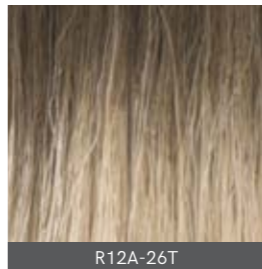
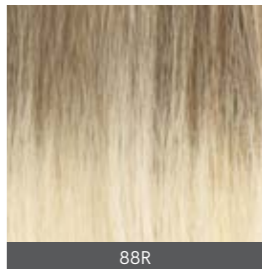
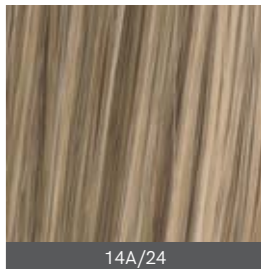
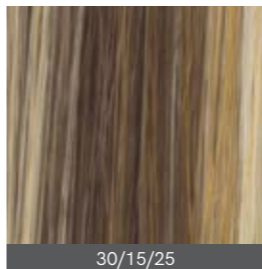
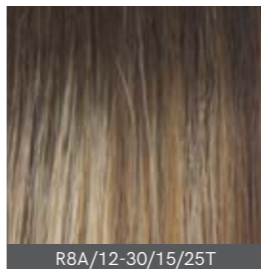
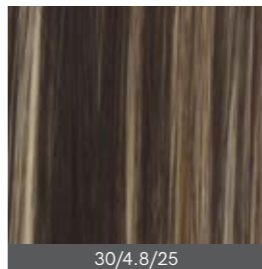
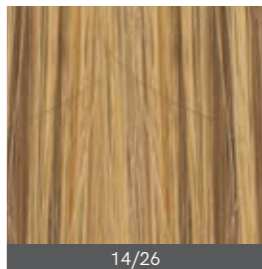
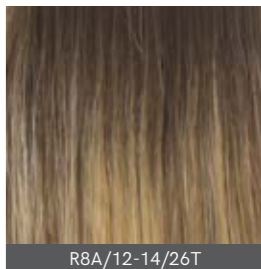
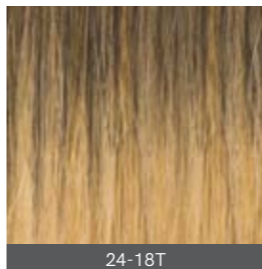
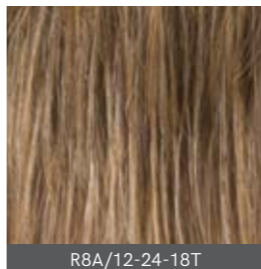
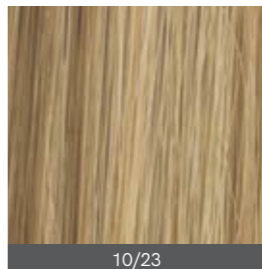
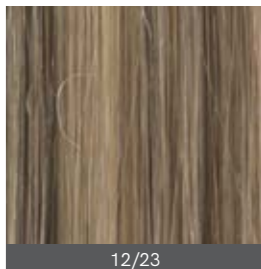
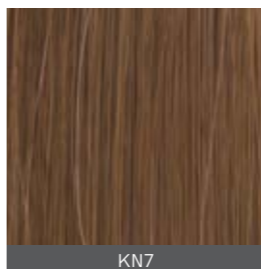
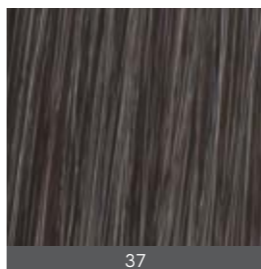
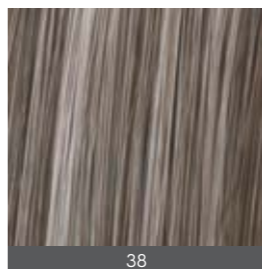
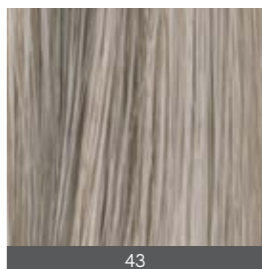
	 NOIR	 2/4	 4/6	 4.8
 8	 10	 6.1	 8A/12	 12
 10-14H	 8A/14/26	 8/33-27T	 R4/6-33/24T	 R8-8/33-27T
 8/KN7	 R4.8-8/14T	 32/8-33/27T		
	 33-27T	 33-32T	 33-32T/8	 33
	 88R-200	 R12-88R-200T	 26/200	 23A/26

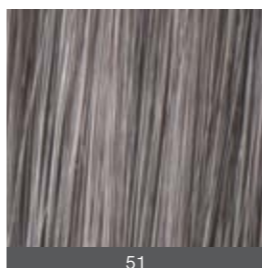
~
Tons
Chauds

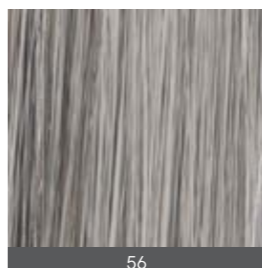
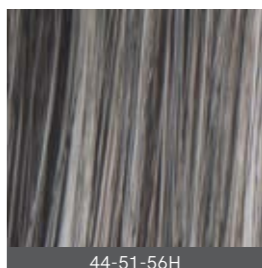
~
Tons
Blonds

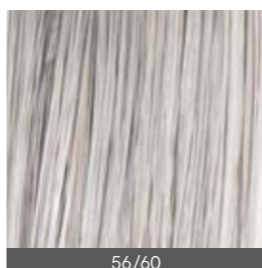
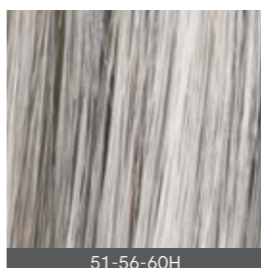
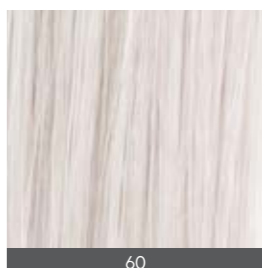
 234/23A	 234	 R12A-26T	 88R	 14A/24
 30/15/25	 R8A/12-30/15/25T	 30/4.8/25	 14/26	 R8A/12-14/26T
 24-18T	 R8A/12-24-18T	 10/23	 R14-10/23T	 12/23
 30	 KN7			
		 37	 38	 43
				 44
		 51	 R6-61T	 56
				 44-51-56H
				 58
		 56/60	 51-56-60H	 24/60
				 60

~
Tons
Gris

LE NUANCIER*

COMPLÉMENTS CAPILLAIRES

* MEN HAIR PIÈCES COLOR CHART



Chapilie

TURBANS &
BONNETS



Collection
Création
NJ
Paris

NJ
CRÉATION
PARIS



44 rue Paul Valéry
75116 PARIS

Tél. +33 (0)1 40 22 07 22
Fax. +33 (0)1 40 22 97 21

commercial@nj-creation.com
www.nj-creation.com

