



**vj** CRÉATION  
PARIS

Prothésiste  
capillaire  
innovant

Innovative hair  
prosthetist

Sur-mesure  
Custom order

Témoignage  
The story

**NOS FIBRES**  
synthétiques & naturelles  
Our synthetic and natural fibers

UNE ÔDE À LA CRÉATION UTILE

# EDITO

Notre maison de création s'est transformée. Plus qu'une nouvelle identité, c'est une collection complètement renouvelée que nous vous proposons de découvrir au fil des pages. Un renouveau issu des échanges que nous avons eu avec notre réseau de confiance : les professionnels de la coiffure. Découvrez dans ce catalogue les dernières innovations de la marque NJ qui allient légèreté, maintien et finitions irréprochables.

Our creative house has been transformed. More than a new identity, it's a completely renewed collection that we invite you to discover on these pages. This renewal is the result of the discussions with our trusted network: hairdressing professionals. Discover the latest NJ innovations in this catalogue, which combine lightness, support and impeccable finish.

Nous avons fait appel à un prothésiste capillaire renommé pour vous garantir des chevelures aux finitions et au confort inégalés. Chaque pièce a été revue en détail, allégée, affinée, et stylisée pour répondre aux besoins des porteurs. Le poids de toutes nos capes a été réduit de 7%, la densité allégée de 10 à 20% sur tous nos modèles.

We called upon the services of a renowned hair prosthetist to guarantee you, hair with unequalled finish and comfort. Each piece has been reviewed in detail, lightened, refined and styled to meet the needs of the wearer. The weight of all our capes has been reduced by 7%, and the density lightened by 10 to 20% on all our models.

Au fil des pages, vous découvrirez des produits aériens, confortables, et qui s'inscrivent dans les tendances pour offrir réconfort, épanouissement et élégance, avec la sécurité garantie de notre technologie Antiglisse qui fait notre force depuis plus de trente ans.

As you turn the pages, you'll discover airy, comfortable products that are in line with the latest trends, offering comfort, fulfillment and elegance, with the guaranteed safety of our anti-slip technology, which has been our strength for over thirty years.

« Redonner le pouvoir à chacun & chacune d'être soi-même. »

" Giving everyone the power to be themselves. "

## 04

Charte NJ

The NJ charter

Nos innovations

Our innovations P 6-7

L'art capillaire par NJ

The art of hair by NJ P 8-9

Témoignage

Testimony P 10-11

Nos fibres

Our fibers P 12-13

## 14

Nos perruques

Our wigs

Les synthétiques femme

Women's syntetic wigs P 14-47

Les naturelles & mixtes femme

Women's human hair and mix fiber wigs

Les modèles homme

Men's models P 68-73

## 74

Livret technique

Technical notebook

Les volumateurs femme

Women hair pieces P 76-79

Les compléments capillaires

Men's toupees P 80-81

Les cosmétiques & accessoires

Cosmetics & accessories P 82-91

Les perruques femme & homme

Women's and men's models P 92-105

Les nuanciers

The color charts P 106-111

---

# Som- mai- re.

---

# La charte NJ

01

## PROXIMITÉ / CLOSE TO YOU

Le réseau NJ compte plus de 900 revendeurs en France et à l'international qui vous accueillent et vous conseillent dans des espaces spécialement dédiés à votre bien-être. Proches de chez vous, ces spécialistes ont pour mission de répondre à vos problématiques capillaires.

The NJ network includes more than 900 retailers in France and abroad, ready to hear and advise you, in salon settings specially designed with your comfort in mind. Close to your home, these specialists have made it their mission to respond to all your hair needs.

02

## EXPERTISE

En rencontrant nos experts, formés et informés sur les dernières innovations et la prévention dans le domaine capillaire, vous accédez à tous nos services et notre savoir-faire d'exception. Nos experts mettent à votre disposition leurs meilleures solutions en matière d'esthétique et d'hygiène capillaire, pour vous aider à renouer avec votre image et vous procurer du bien-être dans votre vie quotidienne.

When you meet with our experts, all trained and informed about the latest innovations and prevention in the field of hair care, you have access to all our services and our exceptional know-how. Our experts provide you with their best solutions in terms of aesthetics and hair hygiene, to help you reconnect with your image and bring you well-being in your daily life.

03

## INNOVATION

Notre service Recherche et Développement est à la pointe de l'innovation pour vous proposer des chevelures de remplacement uniques pour les femmes et les hommes. La technologie Antiglisse© brevetée NJ est présente sur l'ensemble de notre collection et vous apporte confort et sécurité lors du port de votre perruque.

Our Research and Development Department is at the fore of innovation to offer you unique hair replacements for women and men. NJ's patented Anti-Slip© technology is used throughout our collection and brings you comfort and safety when wearing your wig.

04

## GARANTIE FABRICANT / MANUFACTURER'S GUARANTEE

Chez NJ, nous sommes sûrs de notre collection, de son suivi, de sa fabrication, et nous sommes exigeants vis-à-vis de nos usines. Voilà pourquoi nous vous offrons une garantie fabricant\*, qui vous donne droit à l'échange de tout modèle ayant un défaut de fabrication et ne répondant pas au standard qualité NJ. Cette garantie est valable trois mois à partir de la date d'achat de la chevelure, uniquement dans le centre où vous avez effectué votre achat.

At NJ, we are confident in our collection, the care we give it, the production methods we use, and the high standards to which we hold our factories. It is for all these reasons that we provide you with a manufacturer's guarantee\*, entitling you to exchange any model suffering a manufacturing defect and not compliant with NJ's quality standards. The guarantee is valid for three months from your hairpiece's date of purchase, only in the centre where you made your purchase.

05

## ENGAGEMENT PRIX / PRICE COMMITMENT

Le réseau NJ tient tout particulièrement à apporter la meilleure solution à ses client(e)s. Nous nous engageons à vous donner des conseils pertinents et vous proposer des solutions qui répondent au plus près à vos besoins individuels, tant en matière de qualité que de prix. Un large choix de prothèses capillaires est également éligible au remboursement partiel ou total par la sécurité sociale.

The NJ network is particularly keen on providing the best solution for its customers. We are committed to giving you on-target advice and offering you solutions that meet your individual needs as closely as possible, both in terms of quality and price.

06

## QUALITÉ / QUALITY

Notre vaste choix de matières synthétiques ou en cheveux naturels a été élaboré pour rendre votre coiffant indétectable tout en lui conférant un toucher incomparable. Le résultat : une chevelure belle, soyeuse, à votre image.

Our wide range of synthetic and natural hair materials has been developed to make your hair styling undetectable while giving it an incomparable feel. The result is beautiful, silky hair that is a true reflection of you.

# The NJ Charter

\*La garantie NJ est prise en charge sous certaines conditions. Pour plus d'informations, rapprochez-vous de votre institut.

\*The NJ Guarantee is subject to certain conditions. For more information, please contact your salon.



# Nos innovations

Nous avons développé deux brevets innovants, uniques au monde, qui offrent un confort révolutionnaire et davantage de liberté aux personnes concernées par l'alopecie.

We have developed two innovative patents, unparalleled in the world, which offer revolutionary comfort and more freedom to people affected by alopecia.



## Technologie antiglisser® Anti-slip technology®

Tous nos modèles contiennent de l'Antiglisser®, qui offre un maintien ferme et sans sensation de compression. Il s'agit d'une fine membrane intégrée dans tous nos modèles au niveau des points de confort (tempes, front, nuque) pour vous garantir confort et sécurité.

All of our models contain Anti-Slip®, which offers a firm fit without the sense of compression. A fine membrane is integrated into all our models at the comfort points (temples, forehead, nape of the neck) to guarantee comfort and safety.

## Technologie modulocap® Modulocap® technology

Avec Modulocap®, réduisez facilement la profondeur et la taille du bonnet, afin que celui-ci soit parfaitement conforme à la morphologie de votre tête.

With Modulocap reduce easily the depth and size of the cap so that it perfectly fits the shape of your head.

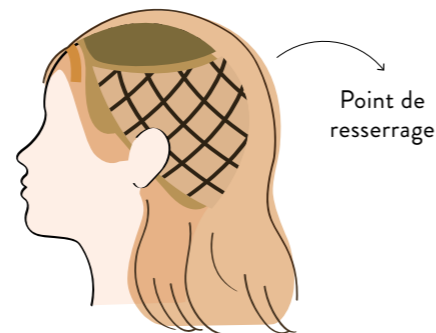

# Nos confort de bonnets Our cap comforts

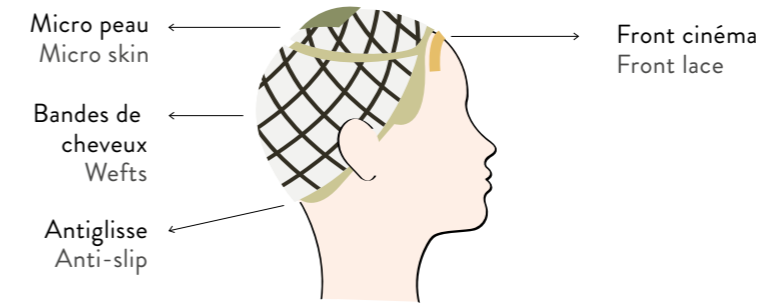

## Confort essentiel Essential comfort

Tenue rassurante, confort optimum du bonnet, agréable à porter.

Secure fit, a cap with optimum comfort, pleasant to wear.

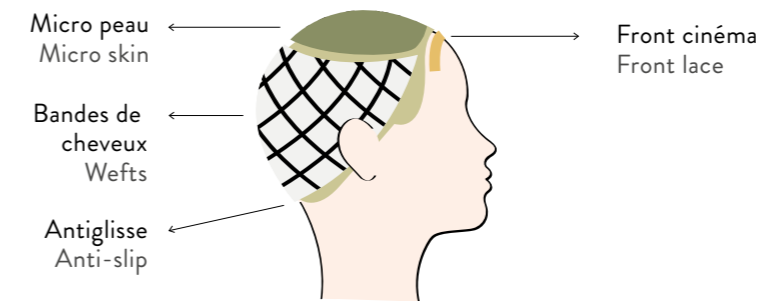

## Confort essentiel+ Essential+ comfort

Tenue rassurante, effet seconde peau sur le dessus de la tête, réelle impression de naturel.

Secure fit, second-skin effect on the top of the head, real feeling of naturalness.

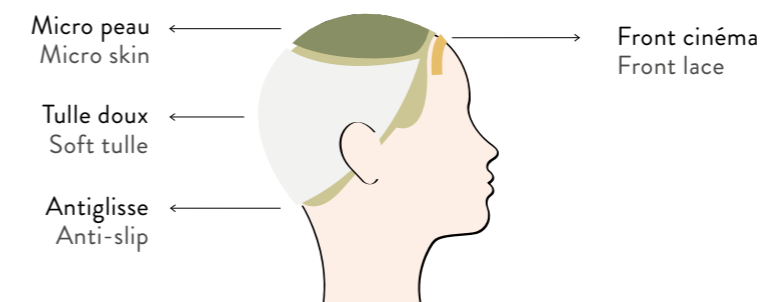

## Confort premium+ Premium+ comfort

Légèreté, implantation 100% main, tulle de coton confortable et léger.

Light weight, 100% hand-woven, comfortable and light cotton tulle.



# L'art capillaire par NJ



## The art of hair by NJ

«Creating innovative products to make daily life easier for everyone.»

### COMMANDE SPÉCIALE SPECIAL ORDER

Grâce à la commande spéciale NJ, vous avez la possibilité de modifier un modèle de la collection NJ (perruque, volumateur, complément capillaire) afin de satisfaire vos besoins spécifiques : changement de couleur, de densité, de taille, de fibres (synthétiques ou naturelles) ou de longueur.

With NJ special order, you can modify a model of the NJ collection (wig, hair piece, or men's toupee) to meet your specific needs: change of colour, density, size, fiber (synthetic or natural) or length.

### COMMANDE SUR-MESURE CUSTOM ORDER

Pour aller plus loin, NJ vous offre aussi la possibilité de créer votre propre chevelure unique et sur-mesure. À partir d'une empreinte de votre tête, d'un choix de matériaux et de fibres, les experts NJ vous feront fabriquer votre propre chevelure avec toutes les exigences et les particularités du savoir-faire NJ. Un résultat invisible, totalement incorporé à votre physiognomie. Redevenez vous même avec NJ !

To go one step further, NJ also offers you the opportunity to create your own unique, custommade hair. Starting from a print of your head, a choice of materials and fibers, NJ experts will have your own hair made, according to all the requirements and particularities of NJ know-how. The result is undetectable, fully incorporated into your physiognomy. Become yourself again with NJ!

«Créer des produits innovants pour faciliter le quotidien de tous.»

Une de nos clientes témoigne...

# Élodie, institutrice

The story of one costumer...

## Élodie, schoolteacher

« NJ m'accompagne depuis presque 15 ans. Ma première perruque, lorsque j'étais enfant, était un modèle Heidi. Aujourd'hui, je porte une perruque Esmeralda »

“NJ has been at my side for almost 15 years. When I was younger, my first wig was a Heidi model for children. Today I have an Esmeralda wig.”

**É**lodie, âgée de 28 ans, est atteinte d'alopecie depuis son enfance. Nous avons été touchés par la luminosité et la bienveillance d'Élodie, qui depuis plusieurs années partage son quotidien avec ses abonnés sur Instagram en transmettant un formidable message d'espoir aux personnes confrontées à la perte de cheveux.

Elodie, aged 28, has been suffering from alopecia since childhood. We were struck by Elodie's brightness and kindness, as for several years she has been sharing her daily life with her followers on Instagram, conveying a powerful message of hope to those facing hair loss.

### 1. Élodie, pouvez-vous nous parler de vous ? Elodie, could you tell us about yourself?

« Depuis mes 2 ans, j'ai commencé à perdre mes cheveux. Rapidement je suis devenue complètement chauve. Malgré des années de traitements sans succès, à 20 ans, ma mère m'a incitée à m'accepter telle que je suis grâce à une séance photo. Puis, je me suis lancée à partager des photos de moi sans perruque sur Instagram, réalisant ainsi que l'alopecie touchait bien plus de personnes que je ne le pensais. »

“Since I was 2 years old, I started losing my hair. Quickly, I became completely bald. Despite years of unsuccessful treatments, at 20, my mother encouraged me to accept myself as I am through a photoshoot. Then, I started sharing photos of myself without a wig on Instagram, realizing that alopecia affected far more people than I had thought.”

### 2. Quelle est votre histoire avec NJ ? What is your story with NJ?

« NJ m'accompagne depuis presque 18 ans. Leurs perruques m'ont redonné confiance en moi et m'ont permis d'explorer de nouveaux styles avec confort et facilité. »

“NJ has been with me for almost 18 years. Their wigs have given me back my confidence and allowed me to explore new styles with comfort and ease.”

### 3. Quel message souhaitez-vous transmettre aux femmes concernées par la perte de cheveux ?

What message would you like to convey to women affected by hair loss?

« La beauté et la confiance en soi ne sont pas définies par la présence de cheveux. Porter une perruque devrait être un choix personnel et non une obligation. Pour moi, mes perruques sont des accessoires que je peux changer selon mes envies. Parfois, je préfère ne pas en porter du tout ou opter pour un turban. Avec ou sans cheveux, notre sourire et nos yeux pétillants restent notre plus bel atout ! »

“Beauty and self-confidence are not defined by the presence of hair. Wearing a wig should be a personal choice, not an obligation. For me, my wigs are accessories that I can change according to my desires. Sometimes, I prefer not to wear one at all or opt for a turban. With or without hair, our smile and sparkling eyes remain our greatest asset!”



IRIS  
NUANCE  
8A/14/26

**Vous pouvez suivre  
Élodie sur instagram :  
@Elodie**  
You can follow  
Elodie on Instagram:  
@Elodie

# Nos fibres

## Our fibers

Chez NJ, nous mettons notre savoir-faire au service de votre chevelure, en veillant point par point à tous les aspects de sa fabrication : confort de bonnet, choix des couleurs, style de coupe... Notre objectif est de vous proposer les plus beaux cheveux afin de concevoir une chevelure unique qui vous apporte une multitude de sensations, comme s'il s'agissait de vos propres cheveux.

At NJ, we put our know-how to work for your hair, attending to each and every aspect of its manufacture: cap comfort, choice of colours, style of cut... Our objective is to offer you the most beautiful hair in order to come up with a unique hairpiece that provides you with a multitude of sensations, as if it were your own hair.

### LES SYNTHÉTIQUES SYNTHETIC

La fibre synthétique imite au plus près la fibre naturelle. Elle reproduit son soyeux, sa légèreté, et ses couleurs, qui peuvent se décliner à l'infini. Sa simplicité de coiffage et d'entretien sont de vrais avantages au quotidien !

Synthetic fiber is the closest thing to natural fiber. It reproduces the same silkiness, lightness and colours, all of which can be varied endlessly. The ease of styling and upkeep are real advantages in everyday life!

#### Fibre NJ° / NJ fiber°

Présente dans de nombreux modèles de la collection, cette fibre est idéale pour celles qui souhaitent renouveler leur style régulièrement.

Found in many of the collection's models, this fiber is ideal for people who enjoy regularly sporting new styles.

#### Easy Brush°(exclusivité NJ)

##### Easy Brush° (an NJ-exclusive)

Cette fibre synthétique a l'avantage de supporter un léger brushing à hauteur de 180°C (éviter les plaques chauffantes). Pour retrouver le plaisir de se coiffer !

This synthetic fiber has the advantage of being able to withstand a light blow-dry at up to 180°C (avoid flat irons). To experience the pleasure of styling again!

### LES NATURELLES HUMAN HAIR

Retrouvez l'aspect et le toucher de vos propres cheveux avec les prothèses en fibre naturelle. Ces chevelures, dont la souplesse, les nuances et le mouvement sont incomparables, offrent un rendu parfaitement naturel. Une matière sublime, pour oublier totalement le port de votre chevelure !

Regain the look and feel of your own hair with natural fiber prostheses. This hair, with its incomparable flexibility, shades and movement, offers a perfectly natural look. A sublime texture, to completely forget you're wearing your hair!

#### Cheveu naturel Rémy hair° Rémy hair human hair°

Ce cheveu de haute qualité est préparé et structuré pour éviter les emmêlements. Cette chevelure supporte le brushing et les bigoudis chauffants jusqu'à 180°C (plaques chauffantes à utiliser avec modération).

This high quality hair is prepared and structured to avoid tangling. This hair can withstand blowdrying and hot curlers up to 180°C (use flat irons only in moderation).

#### Cheveu naturel européen° European human hair°

Véritable must des cheveux NJ, ce cheveu naturel est un cheveu de très haute qualité, extrêmement léger et fin, qui donne des résultats de coiffure incomparables. Les cheveux blonds sont purs et ne subissent aucune coloration. La chevelure supporte un brushing jusqu'à 210°C (bigoudis et plaques chauffantes).

A real must for NJ hair, this human hair is a very high-quality hair, extremely light and fine, which yields incomparable styling results. The blonde hair is pure and has not undergone any colouring. The hair can be blow-dried up to 210°C (curlers and flat irons).

#### Moovie Curl° (exclusivité NJ)

##### Moovie Curl° (an NJ-exclusive)

Cette fibre mixte est constituée de fibre synthétique haute température et de cheveu naturel, pour un résultat très proche d'une chevelure naturelle. Ce mélange de fibres permet un meilleur maintien de la longévité du coiffant après lavage. Il est possible d'effectuer son brushing normalement jusqu'à 180°C.

This mixed fiber is made of high-temperature synthetic fiber and human hair, for a result very close to human hair. This blend of fibers enables longer-hold styling after washing. It can be blow-dried normally, up to 180°C.



# Synthétiques



15

FIBRES  
SYNTHÉTIQUES  
FEMME

Women's synthetic fibers

**ZAZIE**  
NUANCE 88R-200  
CONFORT ESSENTIEL  
FIBRE NJ°



ZAZIE MONO • NUANCE 33 • CONFORT ESSENTIEL+ • FIBRE NJ°



**CITY**  
NUANCE 44  
CONFORT ESSENTIEL  
FIBRE NJ°





**COCO**  
NUANCE R8A/12-24-18T  
CONFORT ESSENTIEL  
FIBRE NJ°



**ANAÏS**  
NUANCE 10  
CONFORT ESSENTIEL+  
FIBRE NJ°



**KAREN**  
NUANCE 21T  
CONFORT ESSENTIEL  
FIBRE NJ°





**ANNA**  
NUANCE 8/KN7  
CONFORT ESSENTIEL  
FIBRE NJ°



**JULIE**  
NUANCE R8A/12-14/26T  
CONFORT ESSENTIEL+  
FIBRE NJ°

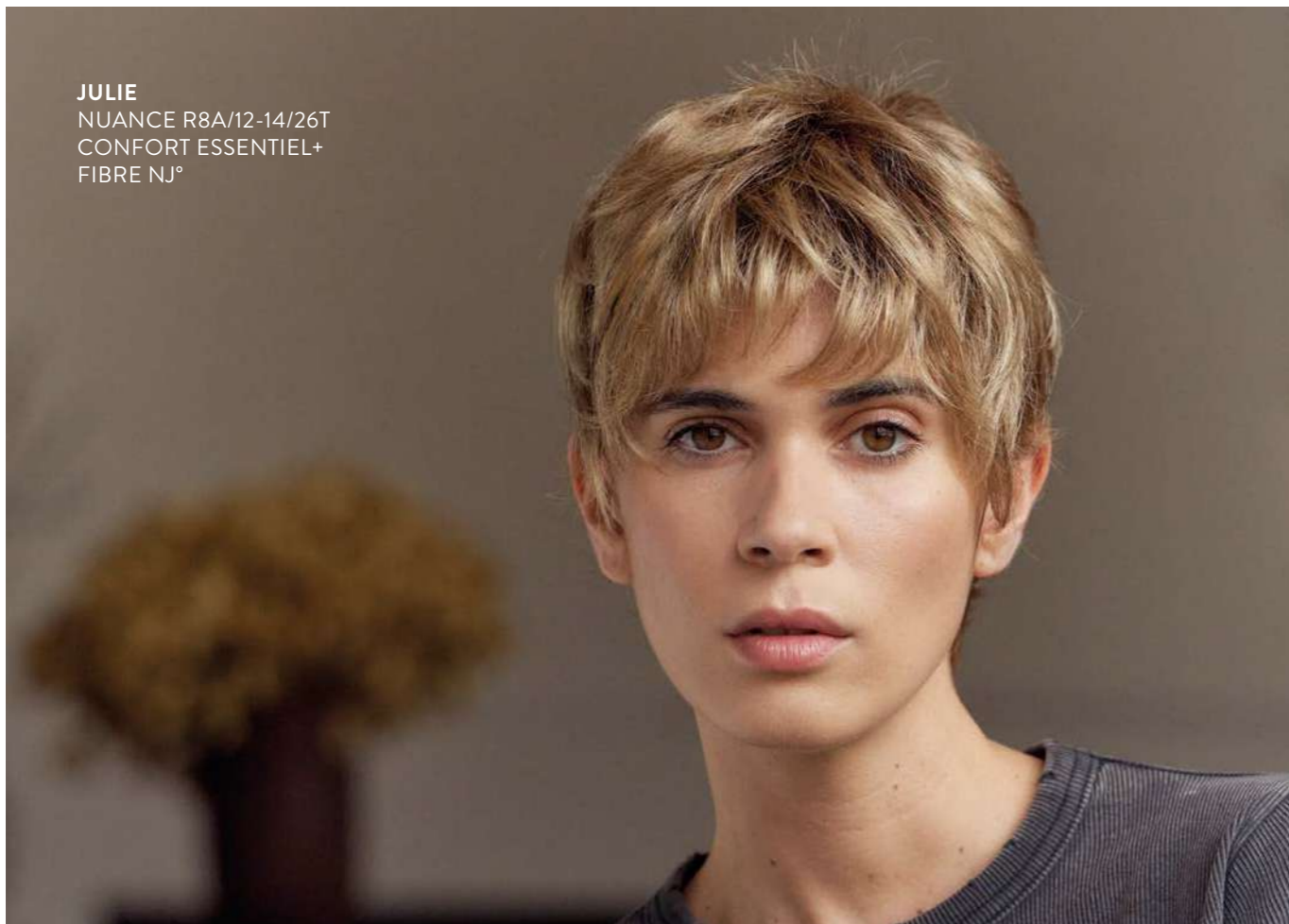

**KIWI**  
NUANCE 33-27T  
CONFORT ESSENTIEL  
FIBRE NJ°





CAROLINE • NUANCE R8-8/33-27T • CONFORT PREMIUM+ • FIBRE NJ°



KELLY • NUANCE 51-56-60H • CONFORT ESSENTIEL • FIBRE NJ°





**ANGEL**  
NUANCE 23-101  
CONFORT ESSENTIEL  
FIBRE NJ°



**OPHÉLIE**  
NUANCE R8A/12-14/26T  
CONFORT ESSENTIEL+  
FIBRE NJ°



**KARINE**  
NUANCE 24/60  
CONFORT ESSENTIEL+  
FIBRE NJ°







MICHÈLE • NUANCE 56/60 • CONFORT ESSENTIEL+ • FIBRE NJ®

26



ADÉLAÏDE • NUANCE R10-21T • CONFORT ESSENTIEL • EASY BRUSH®





**WANDA**  
NUANCE 58/60  
CONFORT ESSENTIEL+  
FIBRE NJ°



**KATE**  
NUANCE R38-24/60T  
CONFORT ESSENTIEL  
FIBRE NJ°



**CÉLIA**  
NUANCE 8/KN7  
CONFORT PREMIUM+  
FIBRE NJ°



**JANE**  
NUANCE 56  
CONFORT ESSENTIEL+  
FIBRE NJ°



**MADemoiselle**  
NUANCE 33-32T/8  
CONFORT ESSENTIEL+  
FIBRE NJ°



**DIANA**  
NUANCE R6-61T  
CONFORT ESSENTIEL  
FIBRE NJ°



**INÈS**  
NUANCE 30/15/25  
CONFORT ESSENTIEL+  
FIBRE NJ°





**CHARLOTTE**  
NUANCE 24/14  
CONFORT PREMIUM+  
FIBRE NJ°



**CAMILLE**  
NUANCE 58  
CONFORT ESSENTIEL  
FIBRE NJ°



**DIANE**  
NUANCE 30/4.8/25  
CONFORT ESSENTIEL+  
FIBRE NJ°







**VOYAGE**  
NUANCE R4/6-33/24T  
CONFORT ESSENTIEL  
FIBRE NJ°



**BALLADE**  
NUANCE R8A/12-14/26T  
CONFORT ESSENTIEL+  
FIBRE NJ°



**JASMIN**  
NUANCE 88R-200  
CONFORT ESSENTIEL+  
FIBRE NJ°



**NATHALIE**  
NUANCE 8/33-27T  
CONFORT ESSENTIEL+  
EASY BRUSH°



**FRIMOUSSE**  
NUANCE 50  
CONFORT ESSENTIEL+  
FIBRE NJ°



**CÉLINE**  
NUANCE 31T  
CONFORT PREMIUM+  
EASY BRUSH°



**MÉLISSA**  
NUANCE 8/KN7  
CONFORT ESSENTIEL+  
FIBRE NJ°





**ALICE**  
NUANCE 10/23  
CONFORT PREMIUM+  
FIBRE NJ°

**NEW**



**KIM**  
NUANCE 32/8-33/27T  
CONFORT ESSENTIEL+  
FIBRE NJ°



**LÉA**  
NUANCE 4/6  
CONFORT ESSENTIEL+  
FIBRE NJ°

**NEW**





**JADE**  
NUANCE 8/29  
CONFORT ESSENTIEL+  
FIBRE NJ°



**ORNELA**  
NUANCE 2/4  
CONFORT ESSENTIEL  
FIBRE NJ°



**ROMY**  
NUANCE 8/29  
CONFORT ESSENTIEL+  
FIBRE NJ°

**NEW**





NANOU • NUANCE 10/14H • CONFORT ESSENTIEL • FIBRE NJ®



CHLOÉ  
NUANCE R12-24/14T  
CONFORT ESSENTIEL  
FIBRE NJ®

43

CHRISTELLE  
NUANCE 5.8  
CONFORT ESSENTIEL+  
FIBRE NJ®







**TATIANA**  
NUANCE R4.8-8/14T  
CONFORT ESSENTIEL+  
FIBRE NJ°

MARIA • NUANCE 88R-200 • CONFORT ESSENTIEL+ • FIBRE NJ°



**IRIS**  
NUANCE 8A/14/26  
CONFORT PREMIUM+  
FIBRE NJ°

NEW



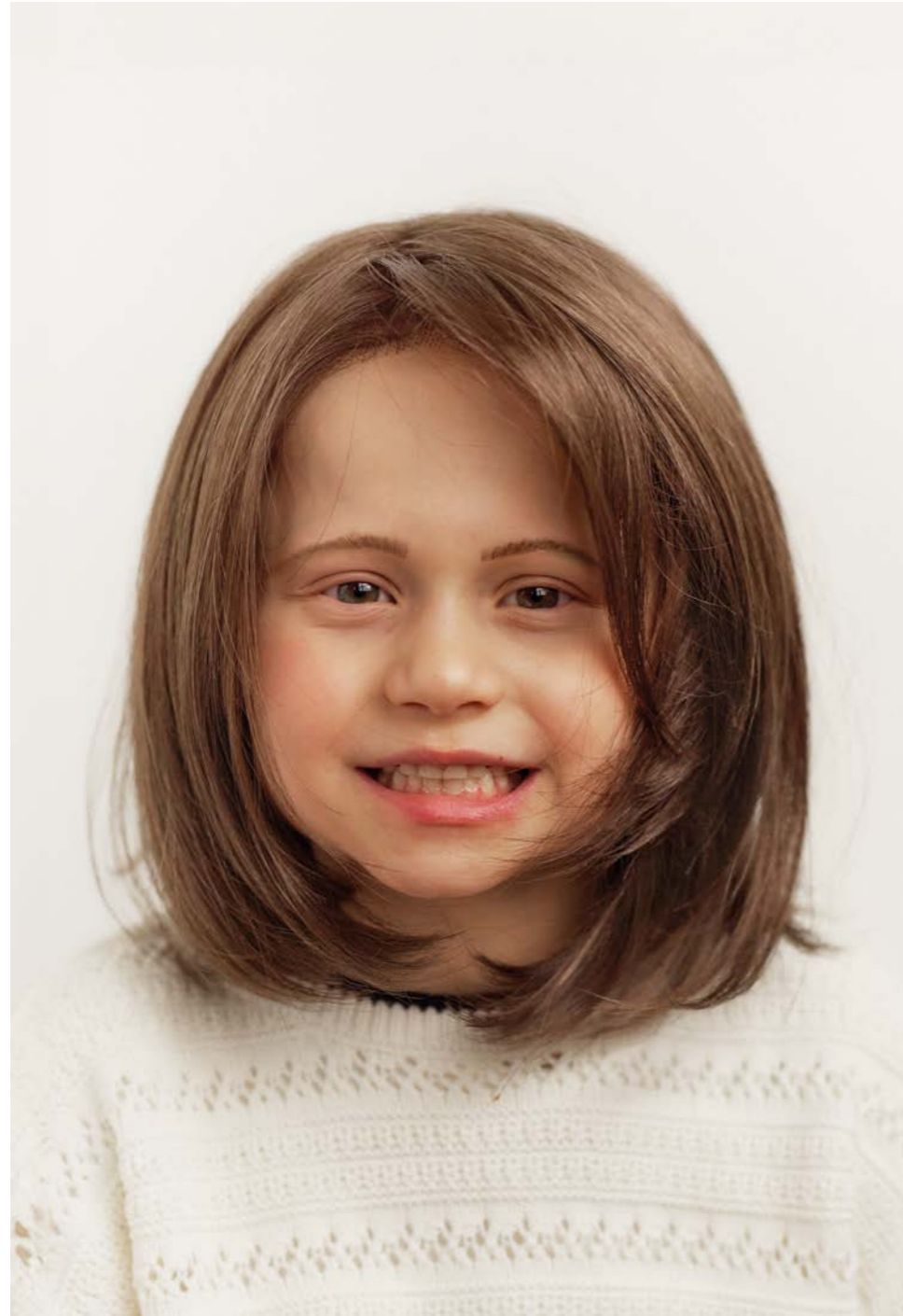

**NEW** NINA • NUANCE 8A/12 • CONFORT ESSENTIEL+ • FIBRE NJ®



**NEW** ROSE • NUANCE 14/26 • CONFORT ESSENTIEL • FIBRE NJ®



# Naturelles et mixtes



49

FIBRES  
NATURELLES  
& MIXTES  
FEMME

Women's human hair  
and mix fiber wigs





**ADELAÏDE**  
NUANCE 4.8  
CONFORT ESSENTIEL  
MOOVIE CURL®



**ESTELLE**  
NUANCE 4/6  
CONFORT ESSENTIEL+  
CHEVEU NATUREL INDIAN  
RÉMY HAIR®

DIANA • NUANCE R8-8/33-27T • CONFORT ESSENTIEL • CHEVEU NATUREL INDIAN RÉMY HAIR®





NATHALIE • NUANCE 8 • CONFORT ESSENTIEL • MOOVIE CURL®



CATIMINI • NUANCE 51-56-60H • CONFORT ESSENTIEL+ • CHEVEU NATUREL INDIAN RÉMY HAIR®





NATHALIA • NUANCE R8A/12-30/15/25T • CONFORT PREMIUM+ • MOOVIE CURL®

54



JODIE • NUANCE 8A/12 • CONFORT PREMIUM+ • MOOVIE CURL®



FEMINA • NUANCE R14-10/23T • CONFORT ESSENTIEL+ • CHEVEU NATUREL INDIAN RÉMY HAIR®



MARIE • NUANCE 23A/26 • CONFORT ESSENTIEL+ • MOOVIE CURL®





**MONICA**  
NUANCE 8/33-27T  
CONFORT PREMIUM+  
CHEVEU NATUREL INDIAN  
RÉMY HAIR®

**NEW**



**NEW** ANGELINA • NUANCE R8A/12-14/26T • CONFORT PREMIUM+ • CHEVEU NATUREL EUROPÉEN®





ESMERALDA • NUANCE 8A/14/26 • CONFORT ESSENTIEL+ • CHEVEU NATUREL INDIAN RÉMY HAIR®



61

PAPYRUS • NUANCE 4/6 • CONFORT ESSENTIEL+ • CHEVEU NATUREL INDIAN RÉMY HAIR®



IDEM • NUANCE R12-88R/200T • CONFORT PREMIUM+ • CHEVEU NATUREL INDIAN RÉMY HAIR®



GEORGIA • NUANCE 24-18T • CONFORT PREMIUM+ • CHEVEU NATUREL INDIAN RÉMY HAIR®





**NEW** NOEMIE • NUANCE 2/4 • CONFORT 360 LACE WIG • CHEVEU NATUREL INDIAN RÉMY HAIR®



**NEW** EVA • NUANCE 8/33-25T • CONFORT MONO PART • CHEVEU NATUREL INDIAN RÉMY HAIR®





**FELYNE**  
NUANCE 2/4  
CONFORT 360 LACE WIG  
CHEVEU NATUREL INDIAN  
RÉMY HAIR®

**NEW**

**NEW**

**AFONIDADE • NUANCE R8-8/33-27T • CONFORT 360 LACE WIG • CHEVEU NATUREL INDIAN RÉMY HAIR®**



**DEBORAH**  
NUANCE 4/6  
CONFORT 360 LACE WIG  
CHEVEU NATUREL INDIAN  
RÉMY HAIR®

**NEW**



# Synthétiques et naturelles



69

MODÈLES  
SYNTHÉTIQUES  
& NATURELS  
HOMME

Men's synthetic & human hair models





**JEAN LUC / JEAN LUC II**  
NUANCE 38  
CONFORT ESSENTIEL+  
FIBRE NJ°

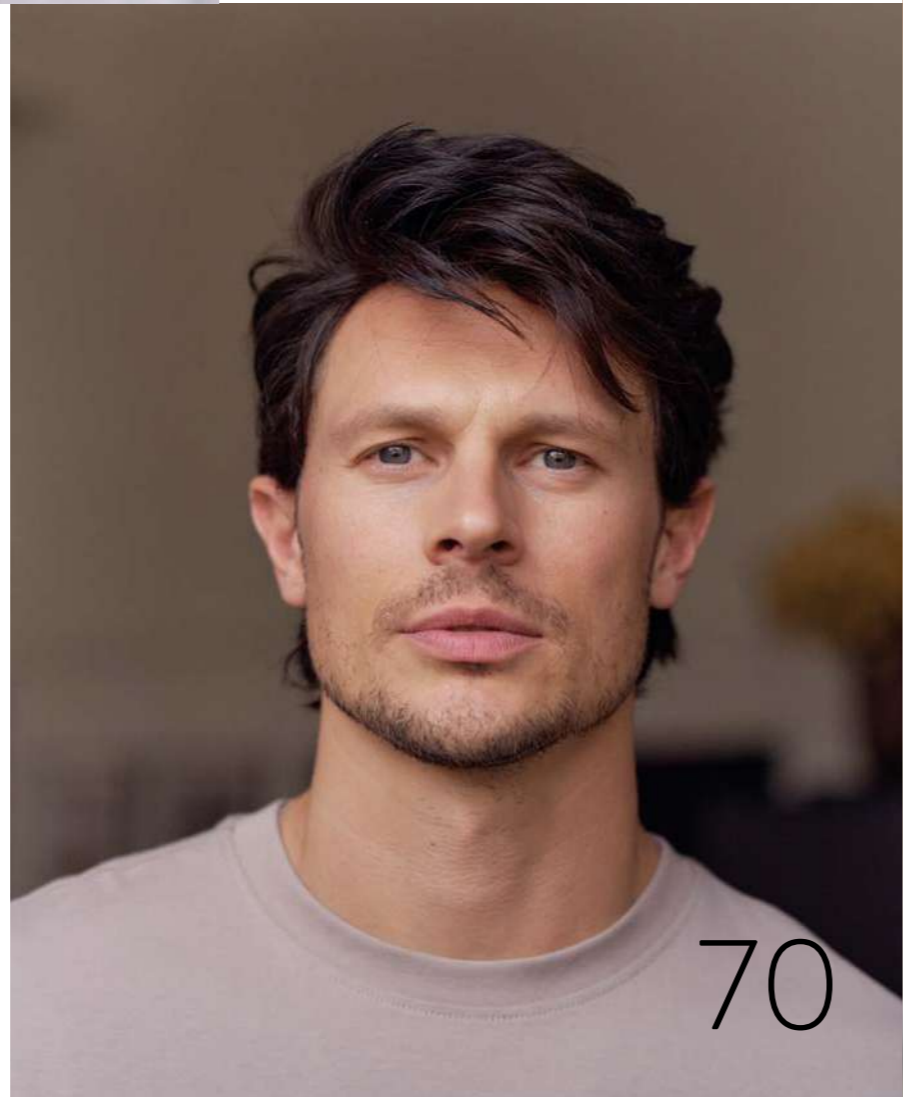

**PATRICK**  
NUANCE BB30%  
CONFORT PREMIUM+  
CHEVEU NATUREL INDIAN  
RÉMY HAIR°

70



**JULIAN • NUANCE 37 • CONFORT ESSENTIEL+ • FIBRE NJ°**



**PILOTE**  
NUANCE 51  
CONFORT ESSENTIEL  
FIBRE NJ°



**TANGUY**  
NUANCE 10  
CONFORT PREMIUM +  
FIBRE NJ°



**WALTER**  
NUANCE 8  
CONFORT ESSENTIEL+  
FIBRE NJ°





# Livret technique



74

## Technical notebook





# Livret technique volumateurs

Technical notebook Women hair pieces

Les volumateurs NJ permettent de redonner du volume aux femmes dont la perte de cheveux est diffuse ou localisée. Grâce à une correction capillaire instantanée, retrouvez immédiatement la sensation d'une chevelure plus dense. Nos volumateurs sont uniquement disponibles en cheveu naturel. Ils s'intègrent parfaitement à vos cheveux pour reproduire votre coiffure et votre coloris à l'identique et peuvent se fixer de manière permanente ou temporaire. Pour toute question, nos experts sont là pour vous conseiller, afin de vous apporter une solution parfaite.

NJ hair pieces help restore hair volume to women facing diffuse or localised hair loss. Thanks to an instant hair correction, you will immediately regain the feeling of fuller hair. Our hair pieces are available in human hair only. They integrate perfectly with your hair to reproduce your hairstyle and colouring and can be set permanently or temporarily. Should you have any questions, our experts are here to advise you, so that you can find the perfect solution.



## ÉVOLUTION MONO PART Cheveu naturel indien Rémy hair°

Base résille + micro-peau  
Fixation clips

35 g 10x12 cm 15/17 cm

- 24/14, 24-18T, 14/26, 10/23, R8A/12-14/26T, R12-24/14T, R8A/12-30/15/25T
- 10, 8/33-27T, 5.8, 4.8, 4/6, 2/4\*
- 33, 33-27T

## IDEAL VOLUME I Cheveu naturel indien Rémy hair°

Base résille + micro-peau  
Fixation clips ou point fil

75 g 19x19,5 cm 22/25 cm



- 24/14, 24-18T, 10/23, 23A/26, R8A/12-14/26T, R12-24/14T, R8A/12-30/15/25T
- 8A/14/26, 8A/12, 10, 8/33-27T, 32/8-33/27T, 5.8, 4.8, 4/6, 2/4, R4.8-8/14T
- 31T, 8/KN7, 33-32T/8, 33\*
- 51, 56



## IDEAL VOLUME II Cheveu naturel indien Rémy hair°

Base résille + micro-peau  
Fixation clips ou point fil

110 g 18x18 cm 35/40 cm



- 24/14, 24-18T, 10/23, R12-88R/200T, R8A/12-14/26T, R12-88R/200T, R12-24/14T, R8A/12-30/15/25T
- 8A/14/26, 8A/12, 10, 8/33-27T, 32/8-33/27T, 5.8, 8, 4.8, 4/6, 2/4, R4.8-8/14T
- 33/27T, 31T, 8/KN7, 33-32T/8
- 56



## MAGIQUE VOLUME Cheveu naturel indien Rémy hair°

Base micro-peau implantée main + poly  
Fixation clips - colle - adhésifs

65 g 14x15,5 cm 25/30 cm

- 14/26, 24-18T, 24/14, R12-88R/200T, R14-10/23T, R8AA/12-30/15/25T, 23A/26
- 32/8-33/27T, 4/6, 4.8, 5.8, 8, 8/33-27T, 8A/12, 8A/14/26
- 33
- 51

## NOUVEL HAIR COURT Cheveu naturel indien Rémy hair°

Base micro-peau  
Fixation clips - colle - adhésifs

15 g 8x14 cm 15 cm



- 88R-200, 24/14, 10/23, R12-88R/200T, R8A/12-14/26T, R8A/12-30/15/25T, R8A/12-24/18T
- 8A/12, 10, 8/33-27T, 32/8-33/27T, 5.8, 4.8, 4/6, 2/4, R8-8/33-27T
- 33\*
- 56, 60

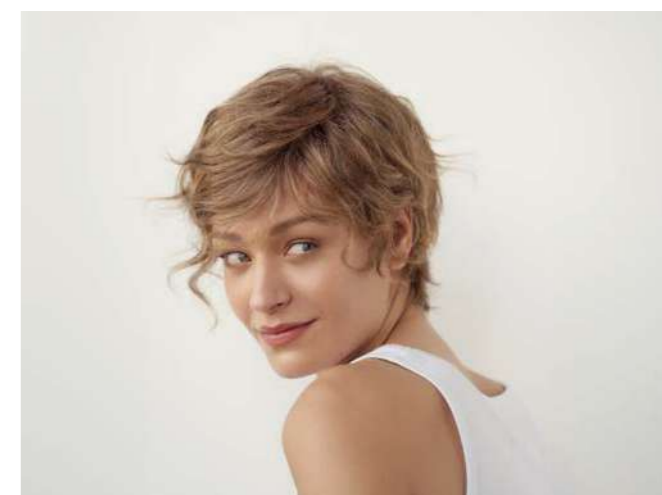



### NOUVEL HAIR LONG

#### Cheveu naturel indien Rémy hair°

Base micro-peau

Fixation clips - colle - adhésifs

35g 8x14 cm 30/35 cm



88R-200, 24/14, 24-18T, 14/26, 10/23, R8A/12-14/26T ●  
R12-24/14T, R8A/12-30/15/25T, R14-10/23T, 23A/26\*

8A/14/26, 8A/12, 10, 8/33-27T, 32/8-33/27T, 8, 4.8, 4/6, 2/4, ●  
R8-8/33-27T

8/KN7, 33-32T/8, 33\* ●

51, 56 ●

### VOLUME TOUCH

#### Cheveu naturel indien Rémy hair°

Base résille implantée main

Fixation clips ou point fil

55g 14x18 cm 13/18 cm



10/23, 24-18T, R12-24/14T, 14A/24\* ●

10, 2/4, 32/8-33/27T, 4.8, 8-33/27T ●

33 ●

### OPTI VOLUME

#### Cheveu naturel indien Rémy hair°

Base micro-peau implantée main + poly

Fixation clips - adhésifs - colle possible

70g 17x23 cm 17/20 cm



24/14, 24-18T, 10/23, R12-24/14T ●

10, 8/33-27T, 5.8, 4.8, 2/4 ●

33 ●

56/60 ●



### PERFECT VOLUME

#### Cheveu naturel indien Rémy hair°

Base poly

Fixation collage - adhésifs possibles

135g 26x20 cm 30/35 cm



24-18T, 10/23, 23A/26, R8A/12-14/26T ●

8A/12, 10, 8/33-27T, 4.8 ●

33 ●

### NEW SUPRÊME VOLUME

#### Cheveu naturel indien Rémy hair°

Base micro-peau implantée main

Fixation clips

42g 10x16 cm 20 cm



24/14, 24-18T, 10/23, 23A/26, R12-88R/200T, R8A/12-14/26T, ●  
R8A/12-30/15/25T

8A/14/26, 8A/12, 10, 8/33-27T, 32/8-33/27T, 5.8, 4/6 ●

8/KN7, 33, 33-27T\* ●

56 ●



# Livret technique compléments capillaires

Technical notebook Men's toupees

Nos compléments capillaires dernière génération ont été conçus pour vous aider à retrouver votre image, tout en ayant le plaisir de vous coiffer. Légers, confortables, et surtout indétectables grâce aux matières innovantes utilisées, ils vous permettent de vivre en toute liberté. Plusieurs possibilités s'offrent à vous : fibre ou cheveu naturel, fixation temporaire ou longue durée... Faites votre choix selon votre style de vie et votre budget.

Our latest-generation of men's toupees have been designed to help you regain your image, while also enjoying the experience of styling your hair. Lightweight, comfortable and above all undetectable thanks to the innovative materials used, they will enable you to live life freely. Many options are available to you: fiber or human hair, temporary or long-lasting set... Make your choice in line with your lifestyle and your budget.



## ECO STYLE Fibre NJ°

Base micro-peau implantée main découpable  
Fixation adhésifs - clips - colle possible

40 g 18,5x24 cm 10/12 cm



BB1, BB1%, BB10%, BB20%, BB3, BB30%, BB40%, BB50%, BB60%, B75%, D1, D10%, D20%, D3, D30%, D40%, D5, D50%, D65%, D85%, D95%, L30%, L5, M1%, M5%, M10%, M20%, M60%

## BENOIT

### Cheveu naturel indien Rémy hair° Cheveu blanc Easybrush°

Base micro-peau + poly multi-taille découpable  
Fixation adhésifs - colle

50 g 18,5x22,5 cm 12/15 cm



B75%, BB1, BB1%, BB10%, BB20%, BB3, BB3%, BB30%, BB40%, BB50%, BB60%, D1, D10%, D20%, D3, D30%, D40%, D5, D50%, D65%, D85%, D95%, L30%, L5, M10%, M20%, M5, M60%

## CHRISTOPHER

### Cheveu naturel européen Eurofiber°

Base micro-peau implantée main + poly  
Fixation adhésifs - colle

45 g 21x25 cm 12/15 cm



BB1, BB1%, BB10%, BB3, BB3%, BB30%, BB50%, D3, D30%, D50%, D85%, L30%, D1\*, M1\*, M9, M5, M60%



## JÉRÔME

### Cheveu naturel indien Rémy hair° Cheveu blanc Easybrush°

Base poly découpable  
Fixation colle - adhésifs possible

65 g 20x25 cm 12/15 cm



BB1, BB10%, BB3, BB30%, BB40%, BB50%, BB60%, B75%, D1, D10%, D20%, D3, D30%, D40%, D5, D50%, D60%, D85%, L30%, L5, M10%, M30%, M5, M6, M60%

## DREAM

### Cheveu naturel indien Rémy hair° Cheveu blanc Easybrush°

Base poly fin découpable  
Fixation colle - adhésifs possible

35 g 21x25 cm 14/15 cm



B75%, BB1, BB5%, BB10%, BB3, BB3%, BB40%, BB50%, BB60%, D1, D10%, D20%, D30%, D40%, D5, D50%, D65%, D85%, L30%, L5, M10%, M30%, M5, M6, M60%, M9

## PASCAL

### Cheveu naturel indien Rémy hair° Cheveu blanc Easybrush°

Base poly découpable  
Fixation colle - adhésifs possible

65 g 19,5x25 cm 15/16 cm



BB1, BB1%, BB10%, BB20%, BB3, BB3%, BB30%, BB40%, BB50%, BB60%, B75%, D1, D10%, D20%, D3, D30%, D40%, D5, D50%, D65%, D85%, L30%, L5, M10%, M20%, M5, M60%

## WILLIAM NEW

### Cheveu naturel indien Rémy hair° Cheveu blanc Easybrush°

Base micro-peau implantée main + poly découpable  
Fixation adhésifs - colle - clips possible

61 g 21x25 cm 12/15 cm



B75%, BB1, BB1%, BB10%, BB20%, BB3, BB3%, BB30%, BB50%, BB60%, D1, D10%, D20%, D3, D30%, D50%, D65%, D85%, L30%, L5, M10%, M20%, M5

## MARC NEW

### Cheveu naturel indien Rémy hair° Cheveu blanc Easybrush°

Base micro-peau implantée main + poly extra-fin  
Fixation adhésifs - clips possible

34 g 16x22 cm 15 cm



B75%, BB1, BB10%, BB3, BB30%, BB40%, BB50%, BB60%, D1, D10%, D3, D30%, D50%, D65%, D85%, L30%, L5, M10%, M20%, M5, M6, M60%





# Entretien volumateurs et compléments

Cleaning products for men toupees & women hair pieces

Gamme innovante et de haute qualité. Colles à base d'acrylique, produits spécialement développés pour les peaux sensibles, haute tolérance, résistante à l'eau. Portez vos compléments ou volumateurs en toute sécurité.

An innovative and high quality product range. Acrylic waterproof glues designed for sensitive skins to safely wear women and men hair pieces.

## 1. Nettoyant colle pour cuir chevelu

100% organique, n'affecte pas le PH de la peau. Produit à vaporiser par le devant du complément et le décoller progressivement tout en continuant à vaporiser le produit sur les zones encore collées. Ce produit effectuera en même temps le nettoyage du cuir chevelu.

### Cleaner sticks for scalp

100% organic, does not affect the PH of the skin. Spray all over the front of the hair piece; gradually unglue the hair piece while keeping vaporizing the product on the areas that are still glued. This product will also clean the scalp.

## 2. Nettoyant colle pour complément

Dissolvant à base d'agrumes pour complément capillaire, ne contient pas de lanoline ou d'aloé. Pour nettoyer le complément capillaire, versez le produit dans un récipient en plastique et laissez le complément baigner dedans pour dissoudre la colle.

### Dissolvent for hairpieces

Cleaner with citrus fruit for men's toupees, does not contain lanolin or aloe. To clean the hair piece, pour the product into a plastic bowl and let the hair piece soak inside in order to remove the glue.

## 3. Shampoing deux-en-un cuir chevelu et complément

Stoppe la majorité des démangeaisons et régule le sébum. Dans un récipient d'eau froide, verser le shampoing, laisser tremper la pièce et faire mousser.

### Shampoo two-in-one

Avoid most of the itches and regulate the sebum. Plunge the hair piece into cold water with shampoo, let it soak and lather it up.

## 4. Soins après-shampoing pour complément

Redonne l'aspect d'origine aux bases des compléments capillaires. Dans un récipient d'eau froide, verser l'après shampoing, laisser tremper et rincer.

### Conditioner for hairpiece

Plunge the hairpiece into cold water with the conditioner, let it soak and rinse.

## 5. Spray rafraichissant

Élimine les odeurs des prothèses et du cuir chevelu.

### Refreshing spray

Removes the smells of hairpieces and scalp.

## 6. Exfoliant citron

Un composé de grains exfoliants et d'éléments essentiels qui supprime les peaux mortes et les résidus de colle.

### Lemon scrub

A blend of exfoliating grains and essential components which remove the dead skins.

## 7. Détoxifiant pour cuir chevelu et préparation adhésive

Retire les huiles, impuretés et toxines de la peau, pour une adhésion maximale 100% organique. N'affecte pas le PH de la peau.

### Detoxifier for scalp and bonding preparation

A blend of exfoliating grains and essential components which remove the dead skins.

## 8. Protection anti-transpirant

Pulvériser sur un linge et le passer délicatement sur le cuir chevelu.

### No sweat care

Spray on a towel and wipe the scalp.

étape 01



étape 02



étape 03



étape 04

PRENDRE SOIN DE SOI



étape 05



étape 06



étape 07



étape 08



# Accessoires

Accessories

## 01 COLLES / GLUES



**Colle peau sensible**  
Sensitive skin glue  
38 ml – 1.3 oz **PHCOLPS**  
218 ml – 7.4 oz **PHCOLPSXL**



**Colle fixation rapide**  
Fast fixation glue  
38 ml – 1.3 oz **PHCOLFR**  
218 ml – 7.4 oz **PHCOLFRXL**



**Colle fixation forte**  
Strong fixation glue  
38 ml – 1.3 oz **PHCOLFF**  
147 ml – 7.4 oz **PHCOLFFXL**



**Colle fixation extrême**  
Extreme fixation glue  
38 ml – 1.3 oz **PHCOLFE**  
147 ml – 5 oz **PHCOLFEXL**



**Colle micro-point**  
Micro-spot glue  
29 ml – 1 oz **PHCOLC**

## 02

SOURCILS ADHÉSIFS  
ADHESIVE EYEBROWS



4/6



8

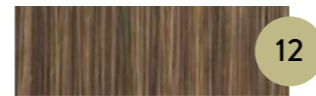

12

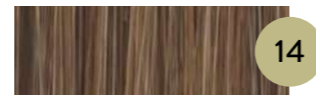

14



44

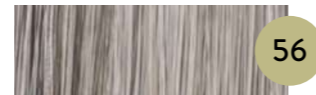

56

Sourcils vendus avec  
3 paires d'adhésifs  
100% cheveux naturels.  
Eyebrows sold with 3  
pairs of adhesives  
100% human hair.  
**RSOUR-**

## 03 ACCESSOIRES / ACCESSORIES

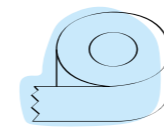

**Adhésif rouleau 3M médical double face transparent**  
Transparent double sided adhesive tape roll  
1,9 cm x 3 m **ADFW**  
2,5 cm x 3 m **ADF3MSF**

**Adhésif rouleau toilé double face médical 8 jours**  
Medical double sided cloth adhesive roll 8 days  
2,5cm x 3m **ADTW**

**Adhésif cabine pro 3M médical double face**  
Professional 3M medical double sided adhesive strip  
2,5 x 10m **ADP11**

**Adhésif super fix plus ocre 15 jours**  
Superfix plus ochre adhesive tape 15 days  
2,5cm x 2,7m **ADSFP**

**Adhésif super red rouge 8-10 jours**  
Super red adhesive tape 8-10 days  
1,9cm x 5m **ADSR**

**Adhésif extrême médical jaune 3-4 semaines**  
Yellow extreme medical adhesive tape 3-4 weeks  
2,5cm x 2,7m **ADXTR**

**Scotch armé**  
Reinforced tape  
**SCO**

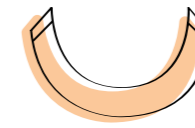

**Boomerang 3M médical x36**  
Boomerang 3M medical x36  
**BOM**

**Boomerang toilé 3M médical x36**  
Cloth Boomerang 3M medical x36  
**BOMT**



**Adhésifs frontaux rouge double face 1-2 semaines x36**  
Double sided red frontal adhesive tape 1-2 weeks x36  
**ADHFR**

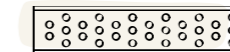

**Bande adhésive bleue perforée**  
Perforated blue adhesive strip  
3,8cm x 30 cm **DERMC**



**Adhésif bleu longue durée x36**  
Long lasting perforated blue adhesive tape x36  
1,9 x 3,8 cm **DERMS**

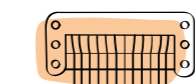

**Clips x4**  
Petits Small **CLIPS**  
Moyens Medium **CLIPM**  
Grands Large **CLIPL**



**Colle transparente 3 jours**  
3 days transparent glue  
8 ml **C3**

**Colle bleue 8 jours**  
8 days blue glue  
8 ml **C8**

**Colle jaune 15 jours**  
15 days yellow glue  
8 ml **C15**



**Colle pour sourcils**  
Glue for eyebrows  
15 ml **PHCOLS**

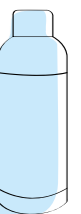

**Solvant eucalyptus pour compléments**  
Eucalyptus solvent spray for toupés  
200 ml **RSOLV250**

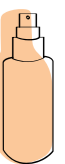

**Spray solvant cuir chevelu**  
Spray cleaner for scalp  
125 ml **RSOLV125**



# Les bons gestes

## pour la beauté de votre chevelure

The care habits that will keep your hair beautiful

### ÉTAPE 01

Répartissez 3 ou 4 noisettes de shampooing dans de l'eau froide.

Squeeze 3 or 4 dots of shampoo into cold water.



### ÉTAPE 02

Immergez la chevelure dans le bain moussant et malaxez doucement, sans froter.

Immerse your hair in the bubble bath and gently knead without rubbing.



### ÉTAPE 03

Laissez poser 2 minutes, puis rincez abondamment.

Let stand for 2 minutes, then rinse thoroughly.

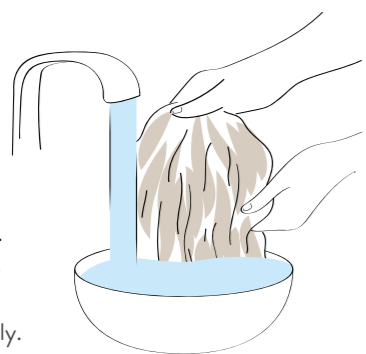

### ÉTAPE 04

Dans la dernière eau de rinçage, ajoutez une cuillerée de lait douceur NJ.

In the last rinse water, add a spoonful of NJ Softening Hair Lotion.



### ÉTAPE 05

Retirez la chevelure de l'eau et déposez-la sur une serviette éponge, pressez doucement pour enlever l'excès d'eau et laissez-la sécher à l'air libre sur un porte-perruque NJ.

Remove the hair from the water and place it on a terry towel, press gently to remove excess water and let it air dry on an NJ wig stand.



« Je lave ma perruque seulement quand c'est nécessaire, et toujours dans le lavabo. J'applique systématiquement un après-shampooing en fin de lavage pour la rendre plus douce. Mon astuce pour prendre soin de ma chevelure: je la brosse longuement pour qu'elle soit totalement démêlée avant de l'humidifier. »  
Élodie, cliente NJ

" I wash my wig only when necessary, and always in the sink. I always apply a conditioner at the end of the wash to make it softer. My tip for taking care of my hair: I brush it for a long time so that it is completely untangled before moistening it."  
Elodie, NJ customer

### CONSEILS ET PRÉCAUTIONS TIPS AND WARNINGS

Brossez votre chevelure avec la brosse NJ antistatique (ne pas broser les cheveux bouclés, utiliser un peigne à dents larges). Lavez votre chevelure environ 2 fois par mois (suivant votre mode de vie). Ne colorez pas, ne décolorez pas, ne permanentez pas et ne défrisez pas votre perruque en cheveux naturels sans demander l'avis de votre conseiller coiffeur.

Brush your hair with the NJ anti-static brush (do not brush curly hair, use a wide-tooth comb instead). Wash your hair about twice a month (depending on your lifestyle). Do not colour, bleach, perm or straighten your natural hair wig without asking the opinion of your hair consultant first.



# Entretien perruques

Une gamme de soins biodégradables pour fibres et cheveux à base d'ingrédients naturels.

A range of biodegradable hair and fibre care products made from natural ingredients.

## 1. Shampoing aux extraits d'agrumes

(95% d'ingrédients naturels)  
Conserve la brillance et la souplesse des cheveux synthétiques et naturels.

### Shampoo with citrus extracts

(95% natural ingredients)  
Preserves the shine and suppleness of synthetic and human hair.

## 2. Lait douceur aux extraits d'agrumes

(95% d'ingrédients naturels)  
Soin nourrissant et restructurant de la fibre synthétique ou du cheveu naturel.

### Softening hair lotion with citrus extracts

(95% natural ingredients)  
Nourishing and restructuring care for synthetic and human hair.

## 3. Lotion démêlante aux huiles essentielles

(sans rinçage)  
Soin intensif et réparateur de la fibre synthétique ou du cheveu naturel.

### Untangling lotion with essential oils

(no-rinse)  
Intensive care and repair of synthetic fibre or human hair.

## 4. Revitalisant perruque

Apporte une fraîcheur parfumée en redonnant de la souplesse à la fibre.

### Wig revitaliser

Brings a fresh fragrance and restores suppleness to the hair fibre.

## 5. Brumisateur fraîcheur

Apaise, purifie le cuir chevelu et procure une agréable sensation de frais.

### Fresh mist

Soothes, purifies the scalp and provides a pleasantly fresh feeling.

## 6. Spray fixant

Effet structurant.

### Fixing spray

Structuring effect.

## 7. Porte-perruque pliable

Folding wig stand

## 8. Mannequin en céramique

(55 ou 65cm)

### Ceramic mannequin

(55 or 65cm)

## 9. Capes de protection

Protection cap

## 10. Trousse NJ grise

Grey NJ toilet bag

## 11. Sac en papier

Paper bag

## 12. Trousse NJ rouge

Red NJ toilet bag

## 13. Brosse coiffage anti-statique blanche NJ

NJ anti-static white brush

## 14. Mannequin en tissu réglable de 47 à 53 cm

(Deux coloris disponibles : beige ou noir)

### Adjustable fabric mannequin from 47 to 53 cm

(Two colors available: beige or black)

(Two colors available: beige or black)

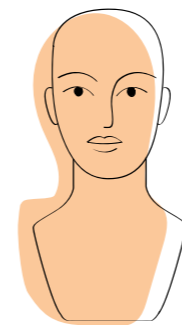

8



7

3



6



1

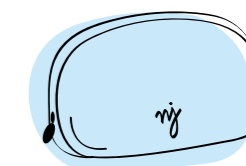

12

11



MES ASTUCES  
BEAUTÉ  
DU QUOTIDIEN

13

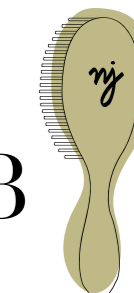

4



2



5

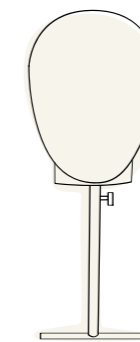

14

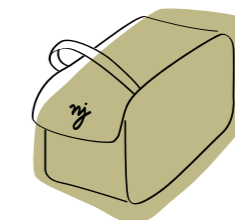

10

9

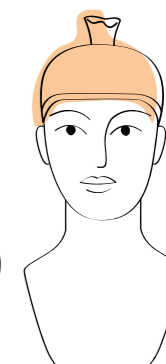



# Eye Care Cosmetics

Respect des peaux sensibles, confort et qualité de soins dermatologiques.  
High tolerance by NJ, sensitive skin, comfort and high quality cosmetic products.

## ONGLES, SOINS & BEAUTÉ / BEAUTY & NAIL CARE

Vernis soin - 8 ml / Nail care - 8 ml



Anti-dédoublement  
Anti-splitting nail care  
ECVSD



Fortifiant lissant  
Smoothing strengthener  
ECVSFL



Activateur de croissance  
Growth activator  
ECSAC



Traitant durcisseur  
Hardening treatment  
nail care  
ECVSTD



Base protectrice vernis  
Protective base varnish  
ECBP



Séchage express  
Nail polish quick drying  
ECSE



Top coat gel  
Protecteur ongle et vernis :  
Durcit, renforce, protège  
Nail and varnish protector :  
Hardened, strengthens, protects  
ECTOPCG



Dissolvant vernis -100 ml  
Free nail polish remover -  
100ml  
ECDIS

Ultra vernis silicium urée - 4.7ml / Nail polish silicium urea - 4.7ml



## YEUX, SOINS & MAQUILLAGE / EYE CARE & MAKE-UP

Fard à paupières - 2,5g / Eyeshadow - 2,5g



Champagne / Champagne  
ECFARDP935



Nacre Rose / Pink pearl  
ECFARDP934



Flanelle / Flannel  
ECFARDP937



Marron glacé / Brown  
ECFARDP931



Infini-cils - 8g  
Activateur de croissance  
Lash growth activator EGINF

Produit phare Infini-cils  
Formule très haute tolérance innovante,  
conçue pour activer et stimuler la croissance  
des cils et sourcils. Respecte la peau et les  
yeux les plus sensibles ou allergiques.

The key product Infini-cils  
Formulate very high innovative and unique  
tolerance, designed to activate and stimu-  
late the growth of lashes and eyebrows.  
Respect the skin and the most sensitive or  
allergic eyes.



Mascara - 9g  
ECMAS



Crayon à sourcils - 1.1g  
Eyebrow pencils - 1.1g

- Brun foncé ECCSBF
- Taupe ECCST
- Noisette ECCSN
- Flanelle ECCSF



Sourcils liner  
waterproof - 1.2g  
Eyebrow liner  
waterproof - 1.2g

- Dark ECSSLWD
- Light ECSSLW



Crayon contour  
des yeux - 1,1g  
Pencil liner - 1,1g

- Noir - Black ECCYN
- Brun - Brown ECCC
- Bleu - Blue ECCYB

## VISAGE, SOINS & MAQUILLAGE / FACE SKINCARE & MAKE-UP

Rouge à lèvres - 4g / Lipstick - 4g

- Rouge vif ECRAL6713
- Bois de rose ECRAL6707
- Envie de rose ECRAL6701



Crème éclat  
du teint - 30 ml  
Complexion  
radiance  
cream - 30 ml  
ECCRT



Fond de teint - 26g  
Cream foundation -  
26g

- Beige clair ECFDTBC
- Beige doré ECFDTBD
- Beige rosé ECFDTBR

Poudre bronzante - 10g  
Bronzer powder - 10g



Peau mate  
ECPBPM



Peau claire  
ECPBPC

## CHEVEUX, SOINS / HAIRCARE



Sérum capillaire anti-chute  
Ultracapil - 75ml  
Anti-hair loss serum  
Ultracapil - 75ml  
ECULT



# Livret technique Femme - perruques

Technical notebook Women's wigs

## Les synthétiques Synthetics

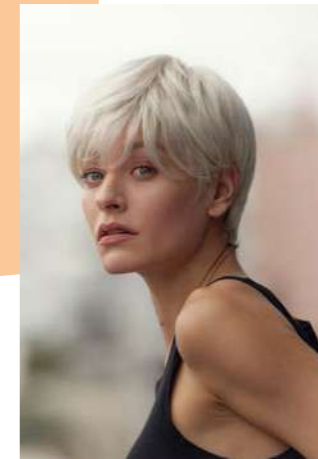

### ANGEL P24

Fibre NJ°

Confort essentiel  
54 cm

- 24/14, 10/23, 23/101, R12-88R/200T, R8A/12-14/26T, R12-24/14T, R8A/12-30/15/25T, R8A/12-24-18T, R10-21T, 14/26\*
- 8A/14/26, 8A/12, 10-14H, 8, 4.8, 32/8-33/27T, 8/33-27T, 4/6, 8/29, R4.8-8/14T, R8-8/33-27T
- 31T, 33-32T/8, 33
- 37, 58, 58/60, 44-51-56H, 51-56-60H, 50, R6-61T



### ADELAÏDE P27

Easy brush°

Confort essentiel  
54 cm

- 24/14, 24-18T, 30/15/25, 10/23, 23/101, R12-88R/200T, R8A/12-14/26T, R8A/12-30/15/25T, R10-21T, 26/200\*
- 8A/14/26, 8A/12, 10-14H, 8/33-27T, 32/8-33/27T, 8, 4.8, 4/6, 2/4, 8/29, R4/6-33/24T\*
- 33-32T/8, 33-27T\*
- 58, 44-51-56H, 51-56-60H, 24/60, 60



### ANNA P20

Fibre NJ°

Confort essentiel  
54 cm

- 24-18T, 10/23, 14/26, R12-88R/200T, R8A/12-30/15/25T, R10-21T
- 8A/14/26, 8A/12, 10, 8/33-27T, 5.8, 4/6, 8/29
- 8/KN7, 33-32T/8
- 44, 58, 56/60, 51-56-60H, 60



### ALICE P38

Fibre NJ°

Confort premium+  
54 cm

- 10/23, 21T, R12-88R/200T, R8A/12-30/15/25T
- 8A/12, 10-14H, 8/33-27T, 5.8, 4/6
- 51-56-60H, 50



### BALLADE P35

Fibre NJ°

Confort essentiel+  
54 cm

- 88R/200, 30/4.8/25, 10/23, R12-88R/200T, R8A/12-14/26T, R8A/12-30/15/25T, R14-10/23T, R8A/12-24-18T, R12-24/14T, 26/200\*, 30/15/25\*, R12A-26T\*
- 8A/14/26, 10, 8/33-27T, 8, 32/8-33/27T, 4.8, 4/6, R4.8-8/14T, R8-8/33-27T, 5.8\*
- 33-32T/8, R4/6-33/24T
- 51-56-60H



### ANAÏS P19

Fibre NJ°

Confort essentiel+  
54 cm

- 10/23, R12-88R/200T, R8A/12-14/26T, R12-24/14T, R8A/12-30/15/25T, 23A/26\*, R10-21T
- 8A/12, 10, 8/33-27T, 4.8, 4/6, R4.8-8/14T, 8/29
- 33-32T/8, 8/KN7, R4/6-33/24T
- 51, 58, 51-56-60H, 50



### CAMILLE P33

Fibre NJ°

Confort essentiel  
54 cm

- 14/26, 30/15/25, R12-88R/200T, R12-24/14T, R14-10/23T, R8A/12-24-18T, 24/14\*
- 8A/14/26, 8A/12, 32/8-33/27T, 4.8, 4/6, R4.8-8/14T, R8-8/33-27T, 8/29
- 33-32T/8, 33, R4/6-33/24T
- 58, R6-61T





**CAROLINE** P23

**Fibre NJ°**

Confort premium+  
54 cm

- 24/14, 24-18T, 10/23, R8A/12-14/26T, R12-24/14T, R8A/12-30/15/25T, 26/200\*
- 8A/14/26, 8A/12, 5.8, 4.8, 4/6, R8-8/33-27T, 8/29
- 8/KN7, 33-32T/8, R4/6-33/24T, 33\*
- 37, 56, 58/60, 51-56-60H, R38-24/60T, R6-61T



**CHLOÉ** P43

**Fibre NJ°**

Confort essentiel  
54 cm

- 24-18T, 30/4.8/25, 10/23, 23/101, 21T, R12-88R/200T, R12-24/14T, R8A/12-30/15/25T
- 8A/14/26, 8A/12, 10-14H, 8/33-27T, 32/8-33/27T, 5.8, 4.8, 4/6, 8/29, R4.8-8/14T
- 8/KN7, R4/6-33/24T, 31T\*, 33-27T\*
- R6-61T



**DIANA** P31

**Fibre NJ°**

Confort essentiel  
54 cm

- 24/14, 24-18T, 14/26, 10/23, R12-88R/200T, R12-24/14T, R8A/12-30/15/25T, 23A/26\*, 26/200\*, R12A-26T\*
- 8A/12, 10-14H, 32/8-33/27T, 4.8, 4/6, 2/4, R4.8-8/14T, R8-8/33-27T
- 31T, 8/KN7, 33-32T/8, 33, R4/6-33/24T
- 51-56-60H, 24/60, 50, R6-61T, 58\*



**IRIS** P44

**Fibre NJ°**

Confort premium+  
54 cm

- 24-18T, 10/23, R12-88R/200T, R8A/12-30/15/25T
- 8A/14/26, 8A/12, 10-14H, 8/33-27T, 5.8, 4/6



**CÉLIA** P28

**Fibre NJ°**

Confort premium+  
54 cm

- 10/23, R8A/12-30/15/25T, R8A/12-24-18T, R10-21T
- 8A/14/26, 10-14H, 4.8, 4/6, R8-8/33-27T
- 8/KN7
- 24/60, 50, 51-56-60H



**CHRISTELLE** P43

**Fibre NJ°**

Confort essentiel+  
54 cm

- 24/14, 10/23, R12-88R/200T, R8A/12-14/26T, R8A/12-30/15/25T, R14-10/23T, R8A/12-24-18T, 23/101, R10-21T
- 8A/14/26, 8A/12, 32/8-33/27T, 5.8, 8, 4.8, 4/6, R4.8-8/14T, R8-8/33-27T, 8/29
- 31T, 8/KN7, 33



**DIANE** P33

**Fibre NJ°**

Confort essentiel+  
54 cm

- 24/14, 24-18T, 30/4.8/25, R12-88R/200T, R8A/12-14/26T, R8A/12-30/15/25T, R14-10/23T, 23/101, R10-21T
- 8A/14/26, 8A/12, 8/33-27T, 32/8-33/27T, 4.8, 4/6, R8-8/33-27T, 8/29, 5.8\*
- 31T, 33-32T/8, R4/6-33/24T, 33\*
- 51-56-60H, 24/60, R38-24/60T, 56\*, 58\*



**JADE** P40

**Fibre NJ°**

Confort essentiel+  
54 cm

- 24/14, 24-18T, 10/23, R12-88R/200T, R8A/12-14/26T, R8A/12-30/15/25T, 21T, 23/101
- 8A/14/26, 10-14H, 8/33-27T, 5.8, 8, 4.8, 4/6, R4.8-8/14T, 8/29
- 31T, 33-32T/8
- 51-56-60H



**CÉLINE** P37

**Easy brush°**

Confort premium+  
54 cm

- 24-18T, R12-88R/200T, R12-24/14T, R14-10/23T
- 8A/14/26, 10, 10-14H, 8/33-27T, 32/8-33/27T, 8, 4.8, 4/6, 2/4, R4.8-8/14T
- 31T, 8/KN7, 33-32T/8
- 58, 24/60



**CITY** P16

**Fibre NJ°**

Confort essentiel  
54 cm

- 88R/200, 24/14, 24-18T, 10/23, 21T, R8A/12-14/26T, R8A/12-30/15/25T, 24-18T/88R-200\*
- 8A/14/26, 8A/12, 10-14H, 8/33-27T, 32/8-33/27T, 8, 4.8, 4/6, 8/29, R8-8/33-27T, 10\*, 5.8\*
- 33-32T/8, R4/6-33-32T8\*
- 44, 50, 56, 58, 60, R38-24/60T, R6-61T



**FRIMOUSSE** P36

**Fibre NJ°**

Confort essentiel+  
54 cm

- 24/14, 24-18T, 30/15/25, 30/4.8/25, 10/23, R12-88R/200T, R8A/12-30/15/25T, R12-24/14T, R14-10/23T, R10-21T
- 8A/14/26, 8A/12, 10, 8/33-27T, 32/8-33/27T, 5.8, 8, 4.8, 4/6, R4.8-8/14T, R8-8/33-27T, 8/29
- 31T, 33-32T/8, R4/6-33/24T
- 51, 56/60, 51-56-60H, 50, R38-24/60T, R6-61T



**JANE** P29

**Fibre NJ°**

Confort essentiel+  
54 cm

- 24/14, 14/26, R8A/12-30/15/25T, R14-10/23T
- 8A/14/26, 8A/12, 10-14H, 8/33-27T, 4.8, 4/6
- 33-32T/8, 33-27T\*
- 56, 58, 56/60, 51-56-60H, 60



**CHARLOTTE** P32

**Fibre NJ°**

Confort premium+  
54 cm

- 24/14, 24-18T, 30/4.8/25, 10/23, R12-88R/200T, R8A/12-30/15/25T, 21T
- 8A/14/26, 8A/12, 10-14H, 8/33-27T, 5.8, 4/6, R4.8-8/14T
- 31T, 33-32T/8, R4/6-33/24T
- 56/60

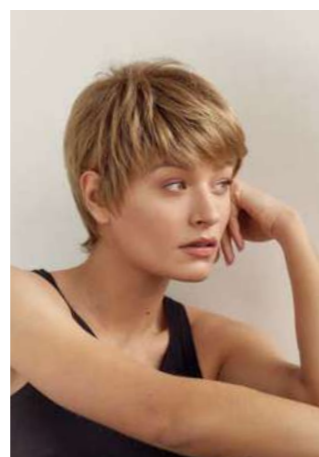

**COCO** P18

**Fibre NJ°**

Confort essentiel  
54 cm

- 24-18T, 14/26, 30/15/25, 30/4.8/25, 10/23, 21T, R12-88R/200T, R12-24/14T, R8A/12-24-18T
- 8A/14/26, 8A/12, 10-14H, 8/33-27T, 32/8-33/27T, 8, 4.8, 4/6, 8/29
- 33-32T/8, 33-27T\*
- 38, 44, 56, 44-51-56H, 51-56-60H, 60, R6-61T



**INÈS** P30

**Fibre NJ°**

Confort essentiel+  
54 cm

- 24/14, 14/26, 30/15/25, R12-24/14T, R8A/12-30/15/25T, R14-10/23T, 30/4.8/25\*
- 8A/14/26, 8A/12, 10-14H, 8/33-27T, 32/8-33/27T, 5.8, 8, 4/6, R4.8-8/14T, R8-8/33-27T
- 31T, 33-32T/8, 33, R4/6-33/24T\*
- 51, 58, 44-51-56H, 51-56-60H



**JASMIN** P34

**Fibre NJ°**

Confort essentiel+  
54 cm

- 88R/200, 30/15/25, 10/23, R12-88R/200T, R8A/12-14/26T, R12-24/14T, 21T
- 8A/14/26, 8A/12, 10-14H, 8/33-27T, 32/8-33/27T, 8, 4.8, 4/6, 2/4, R4.8-8/14T, R8-8/33-27T, 8/29
- 31T, 33-32T/8, R4/6-33/24T
- 58, 56/60, 51-56-60H, 44-51-56H\*





**JULIE** P20  
**Fibre NJ°**  
 Confort essentiel+  
 54 cm

- 88R/200, 24-18T, 14/26, 30/15/25, 30/4.8/25, R12-88R/200T, R8A/12-14/26T, R12-24/14T, R14-10/23T, 21T
- 8A/14/26, 8A/12, 10-14H, 8/33-27T, 5.8, 4.8, 4/6, 8/29
- 31T, 8/KN7, 33-32T/8, 33
- 37, 38, 58, 56/60, 51-56-60H, R38-24/60T, R6-61T



**KELLY** P22  
**FIBRE NJ°**  
 Confort essentiel  
 54 cm

- 88R/200, 14/26, 10/23, 24/14\* R12-88R/200T, R12-24/14T, R8A/12-30/15/25T, R8A/12-24-18T, 26/200\*, R14-10/23T\*
- 8A/14/26, 8A/12, 10-14H, 32/8-33/27T, 4.8, 4/6, R8-8/33-27T
- 33-32T/8, 33, 33-27T\*
- 56, 58, 51-56-60H, R38-24/60T, R6-61T



**MADEMOISELLE** P30  
**Fibre NJ°**  
 Confort essentiel+  
 54 cm

- 88R/200, 24/14, 24-18T, 10/23, R8A/12-30/15/25T, 30/15/25\*
- 8A/14/26, 8A/12, 10-14H, 8/33-27T, 32/8-33/27T, 5.8, 4.8, 4/6, R8A/12-14/26T, 8\*, R4.8-8/14T\*
- 33-32T/8, 8/KN7, R4/6-33-24T\*
- 51, 56, 58, 56/60, 51-56-60H, 24/60, 60, 50



**NANOU** P42  
**Fibre NJ°**  
 Confort essentiel  
 54 cm

- 24-18T, 30/15/25, 10/23, R12-88R/200T, R12-24/14T, R8A/12-30/15/25T, R14-10/23T, R8A/12-24-18T, R10-21T
- 8A/14/26, 8A/12, 10-14H, 8/33-27T, 32/8-33/27T, 8, 4.8, 4/6, 2/4, 8/29, R4.8-8/14T
- 31T, 8/KN7, 33-32T/8, 33
- 51, 56



**KAREN** P19  
**Easy Brush°**  
 Confort essentiel  
 54 cm

- 14/26, 30/4.8/25, 21T, R12-88R/200T, R12-24/14T, R8A/12-30/15/25T, R14-10/23T
- 8A/14/26, 8A/12, 10-14H, 8/33-27T, 32/8-33/27T, 5.8, 4/6, 8/29
- 8/KN7, 33-32T/8
- 58, 51-56-60H, 24/60, 60, R6-61T



**KIM** P39  
**Fibre NJ°**  
 Confort essentiel+  
 54 cm

- 24-18T
- 8A/14/26, 8/33-27T, 32/8-33/27T, 8, 5.8, 4.8, 4/6, R4.8-8/14T
- 8/KN7, 33-32T/8, 31T\*, R4/6-33-32T8\*



**MARIA** P45  
**Fibre NJ°**  
 Confort essentiel+  
 54 cm

- 88R-200, 14/26, 10/23, R12-24/14T, R8A/12-30/15/25T, R14-10/23T, R8A/12-24-18T, 30/15/25\*, 30/4.8/25\*
- 8A/14/26, 8/33-27T, 32/8-33/27T, 8, 4.8, 4/6, 2/4
- 8/KN7, 33-32T/8, 31T\*, 33-27T\*



**NATHALIE** P35  
**Easy Brush°**  
 Confort essentiel+  
 54 cm

- 10/23, R12-24/14T, R8A/12-30/15/25T, R14-10/23T
- 8A/14/26, 10-14H, 8/33-27T, 8, 4.8, 4/6, R4.8-8/14T
- 8/KN7, 33-32T/8, R4/6-33/24T
- 56/60, R6-61T



**KARINE** P25  
**Fibre NJ°**  
 Confort essentiel+  
 54 cm

- 88R/200, 10/23, R12-88R/200T, R8A/12-14/26T, R12-24/14T, R8A/12-24-18T
- 8A/14/26, 10-14H, 8/33-27T, 32/8-33/27T, 4.8, 4/6, R4.8-8/14T
- 33-32T/8, R10-31T, 33\*, 8/KN7\*
- 58, 51-56-60H, 24/60, 60, R6-61T



**KIWI** P21  
**Fibre NJ°**  
 Confort essentiel  
 54 cm

- 24-18T, 10/23, R12-24/14T, R8A/12-14/26T, R8A/12-30/15/25T, R8A/12-24-18T, R14-10/23T\*
- 8A/14/26, 10-14H, 8/33-27T, 32/8-33/27T, 4.8, 4/6, 8\*
- 33-27T, 33-32T/8, R10-31T\*, R4/6-33-32T8\*
- 44, 56, 58/60, 51-56-60H, 24/60, 60



**MÉLISSA** P36  
**Fibre NJ°**  
 Confort essentiel  
 54 cm

- 24-18T, 14/26, 30/4.8/25, R12-88R/200T, R12-24/14T, R8A/12-30/15/25T, R14-10/23T
- 8A/14/26, 10, 10-14H, 8/33-27T, 32/8-33/27T, 8, 4.8, 4/6, 2/4, R4.8-8/14T
- 8/KN7, 33-32T/8, R4/6-33/24T
- 51-56-60H, 24/60



**OPHÉLIE** P25  
**Fibre NJ°**  
 Confort essentiel+  
 54 cm

- 88R/200, 10/23, R12-88R/200T, R8A/12-14/26T, R12-24/14T, R8A/12-30/15/25T, R14-10/23T, R8A/12-24-18T, 12/23\*, 30/15/25\*
- 8A/14/26, 10-14H, 32/8-33/27T, 4.8, 4/6, R4.8-8/14T, R8-8/33-27T, 8A/12\*
- 31T, 33-32T/8, R4/6-33/24T
- 56, 58, 44-51-56H, 51-56-60H, 60, R6-61T, R38-24/60T\*



**KATE** P29  
**Fibre NJ°**  
 Confort essentiel  
 54 cm

- 24/14, 24-18T, 30/15/25, 30/4.8/25, 10/23, 21T, R12-88R/200T, R8A/12-14/26T, R12-24/14T, R8A/12-30/15/25T
- 8A/14/26, 10-14H, 8/33-27T, 32/8-33/27T, 5.8, 8, 4.8, 4/6, 8/29
- 31T
- 58, 51-56-60H, R6-61T, R38-24/60T



**LÉA** P39  
**Fibre NJ°**  
 Confort essentiel+  
 54 cm

- 24-18T, 10/23, R8A/12-14/26T, R8A/12-30/15/25T, R10-21T
- 8/33-27T, 32/8-33/27T, 8, 4.8, 4/6
- 56, 51-56-60H



**MICHÈLE** P26  
**Fibre NJ°**  
 Confort essentiel+  
 54 cm

- 24-18T, 30/4.8/25, 10/23, R12-88R/200T, R8A/12-14/26T, R8A/12-30/15/25T, R14-10/23T, 24/14\*
- 8A/14/26, 8A/12, 10-14H, 8/33-27T, 32/8-33/27T, 4.8, 4/6, R4.8-8/14T, 8\*
- 33-32T/8, 33, R4/6-33/24T, 33-27T\*, R10-31T\*
- 37, 56, 58, 56/60, 51-56-60H, R38-24/60T, R6-61T



**ORNELA** P41  
**Fibre NJ°**  
 Confort essentiel  
 54 cm

- 24-18T, 30/4.8/25
- 8A/14/26, 8A/12, 8/33-27T, 32/8-33/27T, 4.8, 4/6, 2/4
- 8/KN7, 33-32T/8, 33, 33-27T\*, R10-31T\*



# Les naturelles et les mixtes

## Human hair & mix fiber



ROMY P40

Fibre NJ°

Confort essentiel+  
54 cm

- 10/23, 21T, R12-88R/200T, R8A/12-30/15/25T, R8A/12-24-18T
- 8A/12, 8/33-27T, 4.8, 4/6, 8/29
- 31T, R4/6-33/24T



WANDA P28

FIBRE NJ°

Confort essentiel+  
54 cm

- 88R/200, 24-18T, 14/26, 30/4.8/25, R8A/12-14/26T, R8A/12-30/15/25T, R14-10/23T, 26/200\*
- 8A/14/26, 10-14H, 32/8-33/27T, 8, 4.8, 4/6, R4.8-8/14T, R8-8/33-27T, 5.8\*
- 33-32T/8, 31T\*, 33-27T\*
- 38, 44, 51, 56, 58/60, 51-56-60H, 60, R6-61T



TATIANA P44

Fibre NJ°

Confort essentiel+  
54 cm

- 88R/200, 10/23, R12-88R/200T, R8A/12-14/26T, R12-24/14T, R8A/12-30/15/25T, 23/101, 30/15/25\*, 30/4.8/25\*, R10-21T
- 8A/14/26, 8A/12, 8/33-27T, 32/8-33/27T, 8, 4.8, 4/6, R4.8-8/14T, 8/29
- 31T, 8/KN7



ZAZIE P16

Fibre NJ°

Confort essentiel  
52 cm

- 88R/200, 24/14, 14/26, 30/15/25, 10/23, 21T, 26/200\*
- 8A/12, 10, 10-14H, 8/33-27T, 32/8-33/27T, 5.8, 4.8, 4/6, 8/29
- 33-32T/8, 33
- 38, 44, 56, 58, 56/60, 24/60



ADELAÏDE P50

Moovie Curl°

Confort essentiel  
54 cm

- 24-18T, 10/23, R12-88R/200T, R8A/12-30/15/25T
- 8A/14/26, 10-14H, 8-33/27T, 4.8, 4/6
- 8/KN7, 33-32T/8
- 51-56-60H



CATIMINI P53

Cheveu naturel indian Rémy hair°

Confort essentiel+  
54 cm

- 88R-200, 24-18T, 14/26, 10/23, R12-88R/200T, R8A/12-14/26T, R12-24/14T, R8A/12-30/15/25T, R10-21T
- 8A/14/26, 8A/12, 10, 10-14H, 8/33-27T, 32/8-33/27T, 5.8, 4.8, 4/6, R4.8-8/14T, 8/29
- 33-32T/8 ● 51-56-60H



VOYAGE P34

Fibre NJ°

Confort essentiel  
54 cm

- 24/14, 24-18T, 10/23, 21T, R12-88R/200T, R12-24/14T, R8A/12-30/15/25T
- 8A/14/26, 8A/12, 10-14H, 8/33-27T, 32/8-33/27T, 5.8, 4.8, 4/6, 8/29
- 31T, 33-32T/8, R4/6-33/24T
- 56/60, 24/60, 50



ZAZIE MONO P17

Fibre NJ°

Confort essentiel+  
54 cm

- 24-18T, 14/26, 30/15/25, 30/4.8/25, 10/23, 24/14\*
- 8A/14/26, 10, 10-14H, 8/33-27T, 4.8, 8A/12\*
- 8/KN7, 33-32T/8, 33
- 44, 56, 58, 51-56-60H, 50



AFONIDADE P67

Cheveu naturel indian Rémy hair

Confort 360 lace wig  
54 cm

- R8A/12-30/15/25T
- 4/6, R8-8/33-27T
- 8/KN7, 33-32T/8



DEBORAH P66

Cheveu naturel indian Rémy hair°

Confort 360 lace wig  
54 cm

- R8A/12-30/15/25T
- 8/33-25T, 5.8, 4/6, R8-8/33-27T

## Enfants Children



NINA P46

Fibre NJ°

Confort essentiel  
52 cm

- 24-18T, 14/26, 21T
- 8A/12, 10, 4/6



ROSE P47

Fibre NJ°

Confort essentiel  
52 cm

- 24-18T, 14/26, 21T
- 8A/12, 10, 4/6



ANGELINA P59

Cheveu naturel européen

Confort premium+  
54 cm

- 10/23, 23A/26, R12-88R/200T, R8A/12-30/15/25T, R8A/12-14/26T
- 8A/14/26, 8A/12, 8/33-27T, 4.8, 4/6



DIANA P51

Cheveu naturel indian Rémy hair°

Confort essentiel  
54 cm

- 24-18T, 14/26, 10/23, R12-88R/200T, R8A/12-30/15/25T
- 10-14H, 4.8, 4/6, R8-8/33-27T
- 8/KN7, 33
- 51-56-60H





**ESMERALDA** P60

**Cheveu naturel indian Rémy hair°**

Confort essentiel+  
54 cm

- 88R-200, 24/14, 24-18T, 14/26, 10/23, 23A/26, R12-88R/200T, R8A/12-14/26T, R12-24/14T, R8A/12-30/15/25T, R14-10/23T, R10-21T, 23/101
- 8A/14/26, 10, 32/8-33/27T, 8/29, 8/33-27T, 4.8, 4/6, R4.8-8/14T
- 8/KN7



**FEMINA** P57

**Cheveu naturel indian Rémy hair°**

Confort essentiel+  
54 cm

- 24-18T, 14/26, 10/23, 23A/26, R12-88R/200T, R12-24/14T, R8A/12-30/15/25T, R14-10/23T, 21T
- 8A/14/26, 8A/12, 10, 10-14H, 8/33-27T, 32/8-33/27T, 5.8, 4.8, 4/6, R4.8-8/14T, 8/29
- 31T, 8/KN7



**MARIE** P56

**Moovie Curl°**

Confort essentiel+  
54 cm

- 24/14, 10/23, 23A/26, R12-88R-200T, R8A/12-30/15/25T
- 8A/14/26, 10-14H, 8/33-27T, 32/8-33/27T, 5.8, 8, 4.8, 4/6
- 31T, 8/KN7



**NATHALIE MIXTE** P52

**Moovie Curl°**

Confort essentiel  
54 cm

- R12-88R/200T, R8A/12-30/15/25T, R14-10/23T, R8A/12-24-18T
- 8A/14/26, 10-14H, 8/33-27T, 8, 4.8, 4/6
- 8/KN7, 33-32T/8



**ESTELLE** P50

**Cheveu naturel indian Rémy hair°**

Confort essentiel+  
54 cm

- 14/26, 10/23, R12-88R/200T, R8A/12-30/15/25T, R14-10/23T, R10-21T
- 8A/14/26, 8A/12, 10-14H, 32/8-33/27T, 8, 4.8, 4/6, R8.8/33-27T
- 33-32T/8, 33
- 51-56-60H



**GEORGIA** P62

**Cheveu naturel indian Rémy hair°**

Confort premium+  
54 cm

- 24/14, 24-18T, 10/23, 23A/26, R8A/12-14/26T, R8A/12-30/15/25T, R10-21T
- 8A/12, 10, 8/33-27T, 32/8-33/27T, 4.8, 4/6, 5.8\*
- 8/KN7

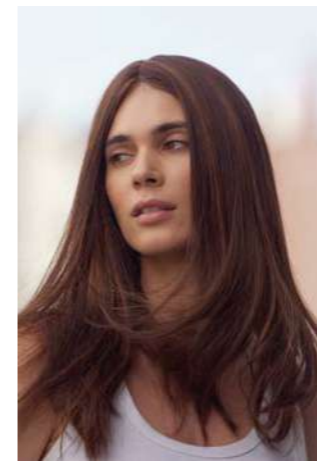

**MONICA** P58

**Cheveu naturel indian Rémy hair°**

Confort premium+  
54 cm

- 24/14, 24-18T, 10/23, R12-88R/200T, R8A/12-30/15/25T
- 8A/12, 8/33-27T, 4.8, 4/6, 8/29
- 8A/14/26



**NOEMIE** P64

**Cheveu naturel indian Rémy hair°**

Confort 360 lace wig  
54 cm

- 30/4.8/25
- 2/4, 8/33-25T, R8-8/33-27T
- R4/6-33-32T8



**EVA** P65

**Cheveu naturel indian Rémy hair°**

Confort mono part  
54 cm

- R8A/12-24-18T
- 8/33-25T, 4/6, R8-8/33-27T
- 8/KN7



**IDEM** P63

**Cheveu naturel européen°**

Confort premium+  
54 cm

- 24-18T, 10/23, R12-88R/200T, R8A/12-14/26T, R12-24/14T, R8A/12-30/15/25T
- 10, 8/33-27T, 5.8, 4.8, 4/6



**NATHALIA** P54

**Moovie Curl°**

Confort premium+  
54 cm

- 24-18T, 10/23, R12-88R/200T, R8A/12-14/26T, R12-24/14T, R8A/12-30/15/25T, 12/23\*
- 8A/12, 10-14H, 8/33-27T, 32/8-33/27T, 4.8, 4/6, 10\*
- 33-32T/8, R4/6-33/24T
- 56



**PAPYRUS** P61

**Cheveu naturel indian Rémy hair°**

Confort essentiel+  
54 cm

- 10/23, 24-18T, 14/26, 23A/26, 32/8-33/27T, 88R-200, R12-24/14T, R12-88R/200T, R14-10/23T, 23/101, R8A/12-14/26T, R8A/12-30/15/25T
- 10-14H, 4.8, 4/6, 5.8, 8A/12, 8A/14/26, R4.8-8/14T, R8-8/33-27T, 8/33-27T, 8/29
- 33, 8/KN7 56



**FELYNE** P66

**Cheveu naturel indian Rémy hair°**

Confort 360 lace wig  
54 cm

- R8A/12-30/15/25T
- 5.8, 2/4, R8-8/33-27T
- 33-32T/8, R4/6-33-32T8



**JODIE** P55

**Moovie Curl°**

Confort premium+  
54 cm

- 24-18T, 14/26, 30/4.8/25, 10/23, R12-88R-200T, R12-24/14T, 12/23\*
- 8A/14/26, 8A/12, 10-14H, 8/33-27T, 32/8-33/27T, 8, 4.8, 4/6, R8A/12-30/15/25T, R4.8-8/14T, R8-8/33-27T, 8/29, 5.8\*
- 31T, 8/KN7, 33-27T\*
- 56



# Les franges et les anneaux de cheveux

Fringes & hair rings

Une collection de franges et bandeaux de cheveux à accessoriser avec un turban\*

A collection of fringes and hair rings to accessorize with a turban\*

AUDREY

Synthétique - Synthetic

Synthétique avec attache velcro sur le bonnet  
Synthetic with velcro strap on the cap

14/26, 24/14, 24-18T, 30/15/25 ●  
2/4, 4/6, 4.8, 8, 10, 30\* ●  
33, 33-32T ●  
51-56-60H ●



MÉLI MÉLO

Synthétique - Synthetic

● 14/26, 24-18T, 24/14  
● 4/6, 4.8, 8, 10, 30  
● 33-32T/8, 33-32T\*  
● 56



DUO

Synthétique - Synthetic

24/14, 24-18T, 26\*, 30\* ●  
4/6, 4.8, 8, 10 ●  
33 ●  
51-56-60H ●



\*Les turbans ne sont pas compris dans les franges et anneaux de cheveux.  
\*Turbans are not included in fringes and hair rings.

# Chapilie Nos turbans et bonnets

Our turbans and hats



Découvrez nos collections annuelles et saisonnières créées avec des matières nobles (coton, bambou, tissus écologiques...)

Retrouvez tous nos modèles dans le catalogue Chapilie ou sur notre site internet.

Discover our annual and seasonal collections made from high quality fabrics (cotton, bambou, ecological fabrics...)

Find all our models in our catalogue Chapilie or on our website.



# Livret technique Homme - perruques

Technical notebook men's wigs



**PATRICK** P70  
**Cheveu naturel indian Rémy hair°**  
Confort premium+  
57 cm

- 4/6
- 44, 44-51-56H, 56



**JEAN-LUC** P70  
**Fibre NJ°**  
Confort essentiel+  
57 cm

- 10, 8, 4/6, 2/4
- 38, 56, 44-51-56H, 51-56-60H, 60



**PILOTE** P72  
**FIBRE NJ°**  
Confort essentiel  
57 cm

- 10, 8, 4/6
- 38, 40, 44, 51, 56, 58, 44-51-56H



**JEAN-LUC II** P70  
**Fibre NJ°**  
Confort essentiel+  
61 cm

- 8, 4/6, 2/4
- 38, 56



**TANGUY** P73  
**Fibre NJ°**  
Confort premium+  
57 cm

- 10, 4/6, 2/4
- 38, 44-51-56H, 51-56-60H, 60



**JULIAN** P71  
**Fibre NJ°**  
Confort essentiel+  
54 cm

- 8A/12, 4/6
- 37, 38, 51-56-60H, 56/60, 60



**WALTER** P73  
**Fibre NJ°**  
Confort essentiel+  
54 cm

- R14-10/23T
- 8, 4/6
- 38, 44, 51, 56, 51-56-60H, 60



# Les nuanciers



106

## Color charts





# Le nuancier

Color chart

FEMMES & VOLUMATEURS & HOMMES

WOMEN & HAIR PIECES & MEN

Tons blonds • Blonde tones

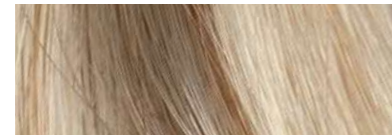

88R-200



24/14



24-18T



14/26

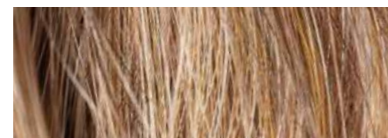

30/15/25

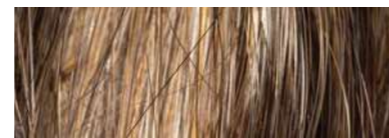

30/4.8/25

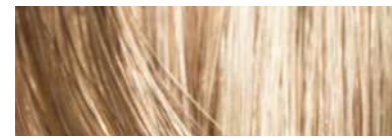

10/23

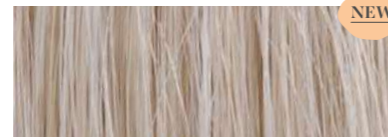

23/101

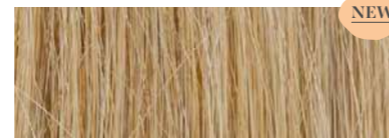

21T



23A/26

Tons châtains • Brown tones



8A/14/26

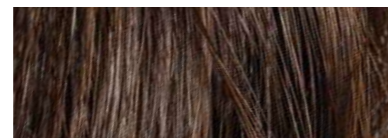

8A/12

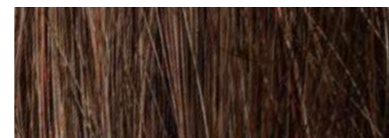

10

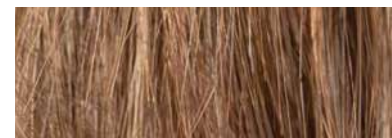

10-14H



8/33-25T

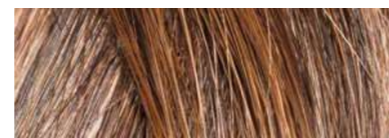

8/33-27T



32/8-33/27T

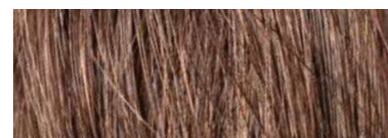

5.8



8

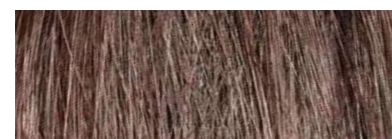

4.8



4/6

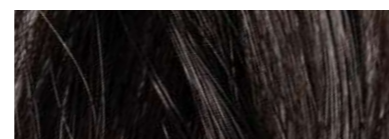

2/4

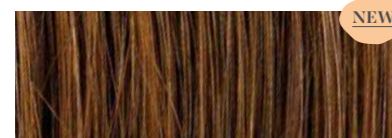

8/29

Tons chauds • Red tones



33-27T



31T



8/KN7

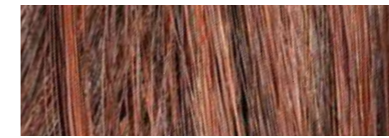

33-32T/8

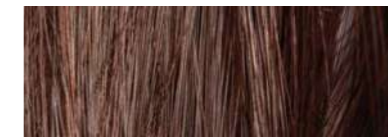

33

Tons racines • Roots tones



● R12-88R/200T

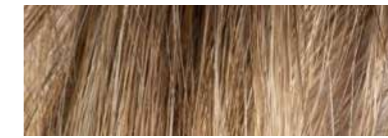

● R8A12-14/26T

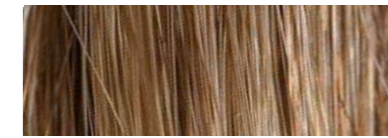

● R12-24/14T

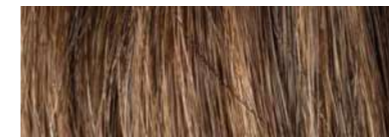

● R8A/12-30/15/25T



● R14-10/23T

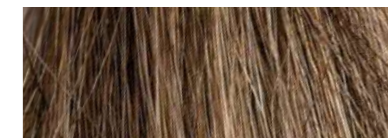

● R8A/12-24-18T

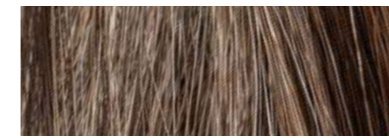

● R4.8-8/14T



● R8-8/33-27T

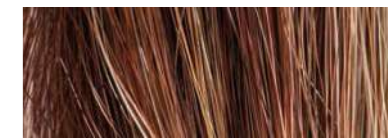

● R4/6-33-24T



● R10-21T

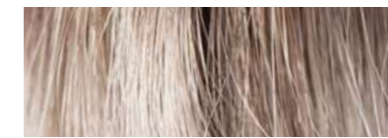

● R6-61T

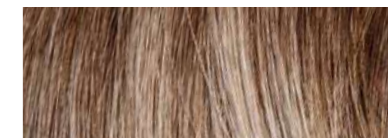

● R38-24/60T

Tons gris • Grey tones



37

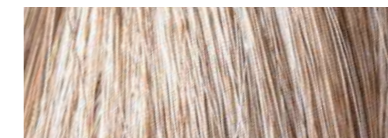

38

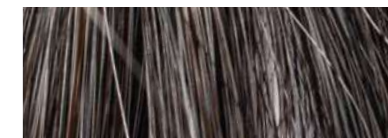

44

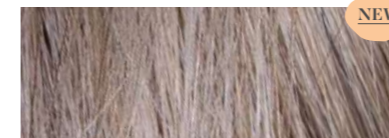

50

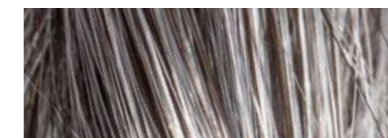

51



56

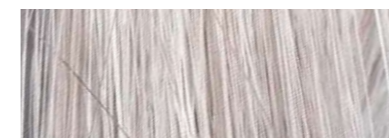

58

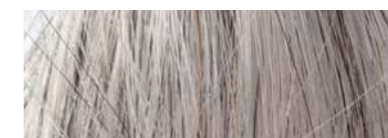

56/60

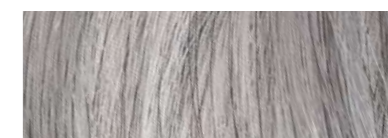

58/60

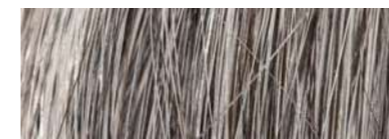

44-51-56H



51-56-60H



24/60

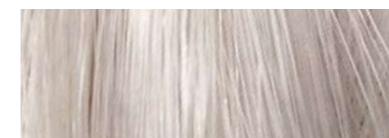

60



# Le nuancier

Color chart

COMPLÉMENTS CAPILLAIRES / MEN'S TOUPEES



Entreprise française et créative, nous soulignons votre beauté naturelle pour vous offrir réconfort, épanouissement et élégance.

As a creative French company, we emphasize your natural beauty to offer you comfort, fulfillment and elegance.



**NJ CRÉATION**

01 40 22 07 22

[commercial@nj-creation.com](mailto:commercial@nj-creation.com)

[www.nj-creation.com](http://www.nj-creation.com)

