

TECHNISCHE GEGEVENS

Omschrijving	Rc (m2.K/W)
begane grondvloer	2,50
gevels	2,50
dak	2,50

Energieindex: A

Wijze van ventileren: wtw systeem met mechanische af- en toevoer
 Wijze van verwarmen: vloerverwarming dmv warmtepomp

3 stuks pv panelen met een max. vermogen van 440WP per stuk

Omschrijving vloeroppervlakte (NVO)

hal	5,1m ²
woonkamer	14,6 m ²
keuken	5,6 m
lengte keukenblok	1800mm
slaapkamer	8,9m ²
techniek	2,5 m ²
badkamer	2,4 m ²
toilet	1,2 m ²
Totaal GO (dit is inclusief de wanden)	41 m ²
berging (extern)	4,4 m ²
buitenruimte	ca. 54,1 m ²

- wandlichtpunt
- plafondlichtpunt
- wandcontactdoos dubbel geaard
- wandcontactdoos enkel geaard
- wandcontactdoos tlv afzuigkap
- schakelaar
- wisselschakelaar
- serieschakelaar
- onbedrade leiding
- data-aansluiting
- thermostaat
- bediening wtw-installatie
- drukknop bel
- intercom
- periflex (tlv kooktoestel)
- verdelers vloerverw.
- elektrische radiator
- rookwelder
- af-toevoerpunt tlv mv
- mv / wtw installatie
- warmtepomp
- boiler
- meterkast
- wasmachine (opstelplaats)
- wasdroger (opstelplaats)
- kooktoestel (opstelplaats)
- koelkast (opstelplaats)

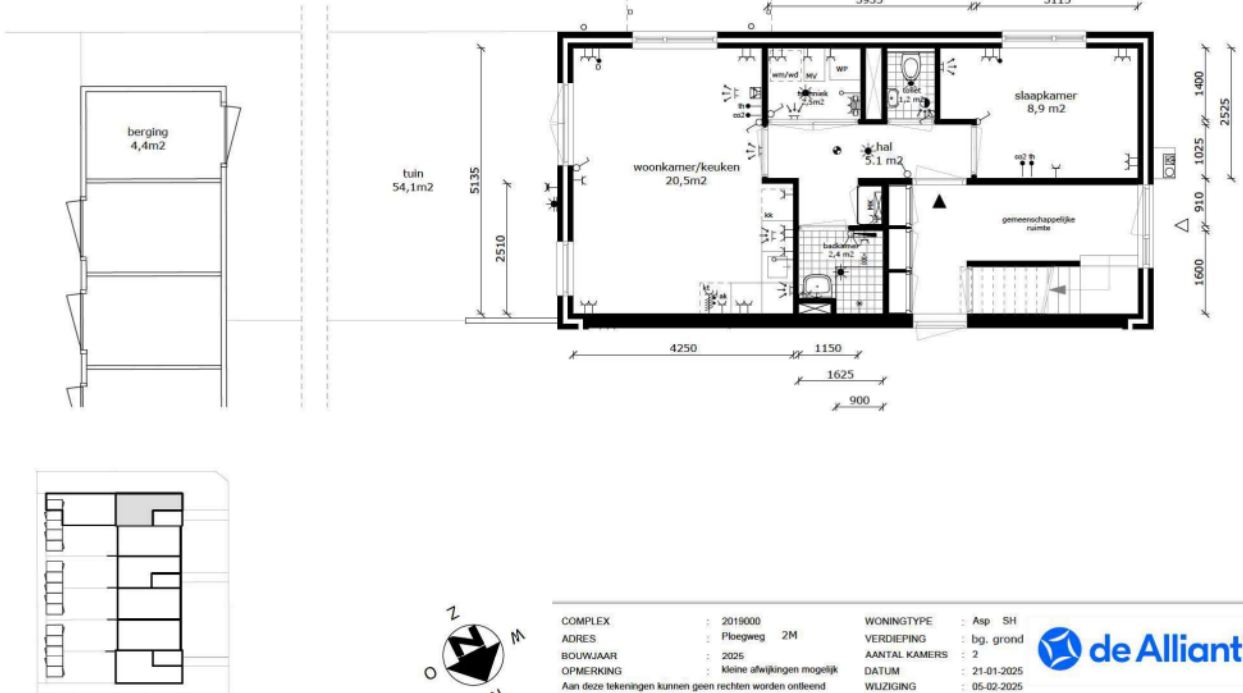

COMPLEX	: 2019000	WONINGTYPE	: Asp SH
ADRES	: Ploegweg 2M	VERDIEPING	: bg. grond
BOUWJAAR	: 2025	AANTAL KAMERS	: 2
OPMERKING	: kleine afwijkingen mogelijk	DATUM	: 21-01-2025
Aan deze tekeningen kunnen geen rechten worden ontleend		WIJZIGING	: 05-02-2025

