

TECHNISCHE GEGEVENS

Omschrijving	Rc (m2.K/W)
vloeren	5,20
gevels	5,20
dak	6,00
index energie	A++

Wijze van ventileren: natuurlijke toevoer en mechanische afvoer
 Wijze van verwarmen: vloerverwarming dm.v. combi-warmtepomp

OPPERVLAKTEN (conform NEN 2580)

Omschrijving vloeroppervlakte (m2 NVO)

entree	6,15m ²
toilet	1,28m ²
woonkamer	24,05m ²
keuken	5,60m ²
lengte aanrechtblad	1800mm
badkamer	2,70m ²
slaapkamer 1	11,30m ²
berging (intern)	2,67m ²
terras	9,22m ²
berging (extern)	ca. 5,00m ²
Totaal GBO (dit is inclusief de wanden)	ca. 55,46m ²
glasopp.	ca. 8,80m ²

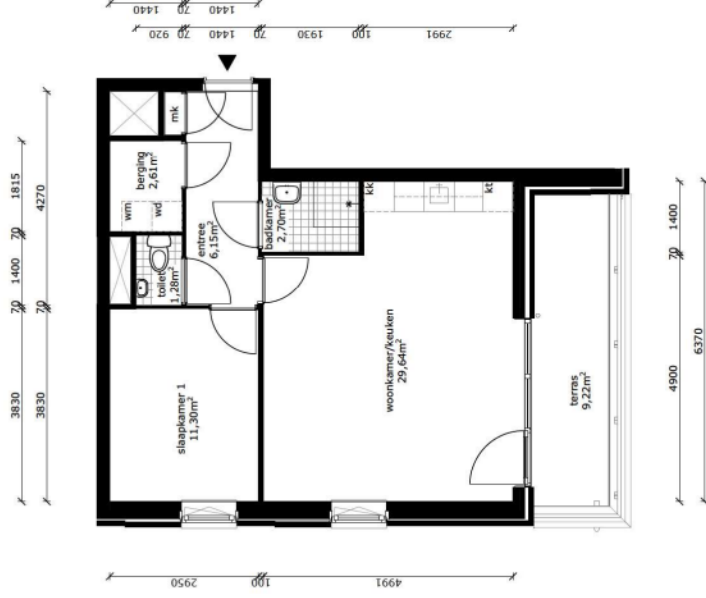

COMPLEX	: Chicagoopad	WONINGTYPE	: C1 SH
ADRES	: 2019	VERDIEPING	: 8e verdieping
BOUWJAAR	: geringe afwijking mogelijk	AANTAL KAMERS	: 2
OPMERKING	: Aan deze tekeningen kunnen geen rechten worden ontleend	DATUM	: 18-07-2019
		WIJZING	: