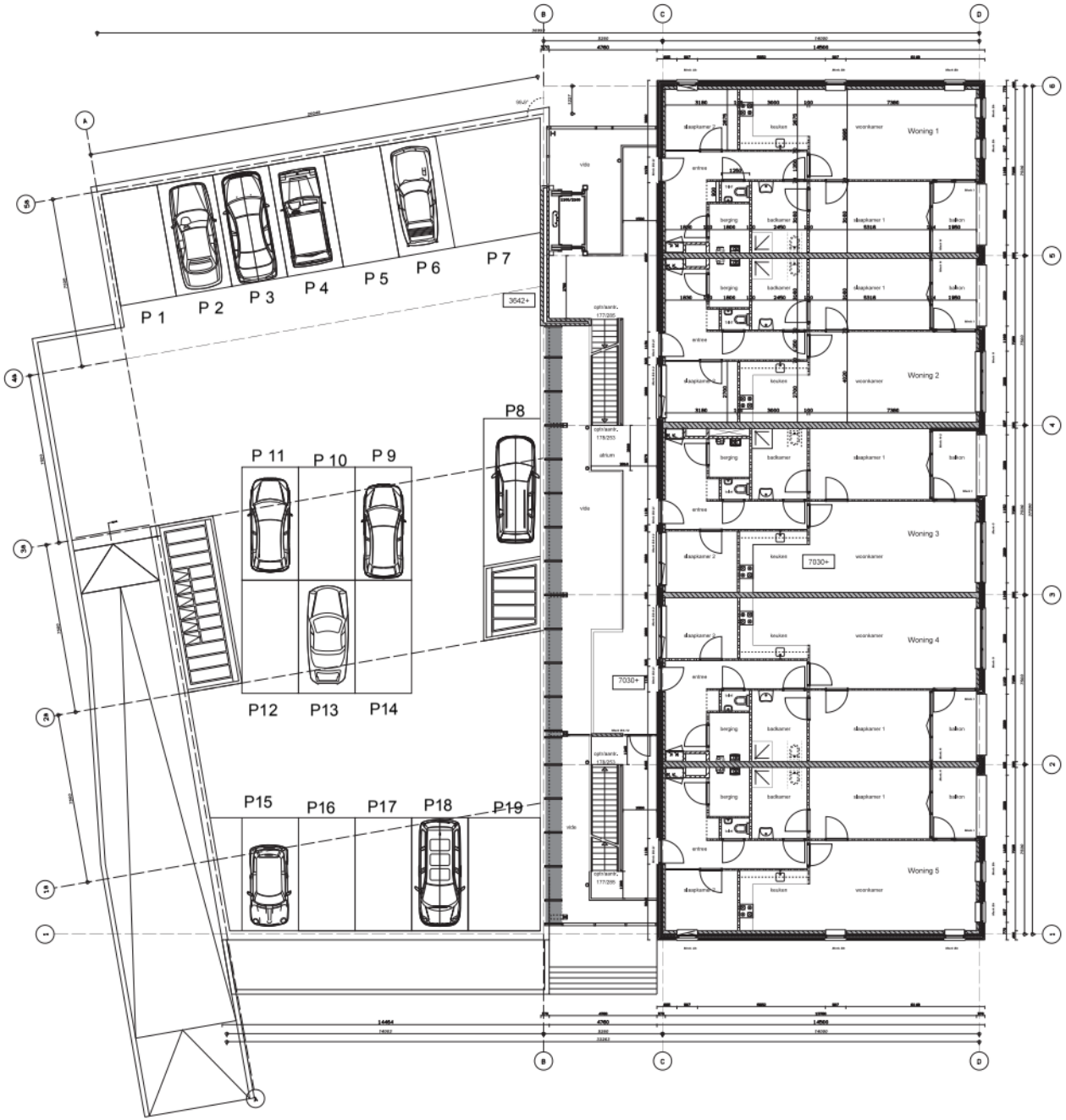

EIGEN BOUWBESLUIT

- De afmetingen van de toegepaste trappen voldoen aan artikel 3.26 van het bouwbesluit.
- De vluchtwegbredtes voldoen aan artikel 3.1 van het bouwbesluit.
- De vereisten voldoen aan de gestelde eisen conform NEN 5077 artikelen 3.1
  met kwaliteitsklasse installatieeisen voor luchtgeluid en de installatieeisen voor
  contactgeluid voor bedden kamers naar bedden kamers,
  met voor bedden kamers naar een verblijfsgebied
Het gebouw voldoet aan de gestelde eisen conform de NEN 2778 door dat de vloeren
van toilet en badruimte gelijmd beteegeld worden en de wanden minimaal tot 1300mm
hoogte boven de vloer worden betegeld
(ter plaatse van de douche en het bad tot 2100mm hoogte boven de vloer.
met dp gewicht dat deze vloeren en wanden een bepaalde waterpeeme hebben die
gemiddeld niet groter is dan 0,01 kg/m2x1hz2) en op geen enkele plaats groter is dan
0,2 kg/m2/hz2.

BEGLAZING
akoestisch
A = 6 - 16 - 6S/S GDL (PVB) (37 mm) (Glaverbel Phonibel ST 3641 n.g.)
B = 6 - 16 - 10 GDL (32 mm)
C = 4 - 12 - 5 GDL (22 mm)
D = 6 - 16 - 5S/S GDL (hard) (34 mm)
E = 6 - 16 - 10 GDL (32 mm)
draai
Beglazing voldoet aan de NEN 3569 (detaileerend) en is doorval veilig conform
het bouwbesluit.
kiptrainen
HR ++ u = 1.2
Beglazing voldoet aan de NEN 3569 (detaileerend) en is doorval veilig conform
het bouwbesluit.
overig
HR ++ u = 1.2
indien nodig brandwerend conform tekeningen BR01 / BR02

REMVOO1

- opstelplaats MV unit
- opstelplaats cv ketel
- gevelmaten
- prefabbeton dikten conform constructie tekeningen
- metalbut MS108/2,5/2,2 a
- 1ctie scheidingswand gipsblokken GZL 70 indien eis >40 dB anders GNL 70 ◀A.B.
- 1ctie scheidingswand gipsblokken GNL 100 mm ◀A.B.
- metalbut MS108/2,5/2,2 a (aan te brengen door hoofdaan)
- kalkzandsteen 100 mm
- kalkzandsteen 150 mm
- isolatie dikte en Rc waarden conform EPC berekeningen

voor voorzieningen ten behoeve van brandveiligheid zie tekening BR01 / BR02

Eras Architecten

	gewijzigd	◀A.B.	01 juli 2009
opdrachtgever	datum		12 mei 2009
Woningcorporatie "De Woningbouw"	schaal		1:100
project	formaat		A1
Medisch centrum met appartementen	get.		evt
te Weesp			
bestek tekeningen			
2e verdieping	**801**		**BSv1.03**

Weegbreestraat 28 3765 XV Soest Email eras@erasnl Tel. 035- 6032511