

TECHNISCHE GEGEVENS

Omschrijving Rc (m2.K/W)
 vloeren 3,50
 gevels 3,32
 dak 3,50
 index energie B

Wijze van ventileren: natuurlijke toevoer en mechanische afvoer
 Wijze van verwarmen: dmv radiatoren

OPPERVLAKTEN (conform NEN 2180)

Omschrijving vloeroppervlakte (m2 NVO)

entree 6,80m²
 woonkamer 33,00m²
 keuken 5,60m²
 lengte aanrechtblad 1500mm
 badkamer 4,10m²
 slaapkamer 14,60m²
 kast 0,55m²
 berging 1,74m²
 berging (extern) ca. 5,00m²
 Totaal GBO ca. 68,40m²
 (dit is inclusief de wanden)
 glasopp. ca. 17,55m²

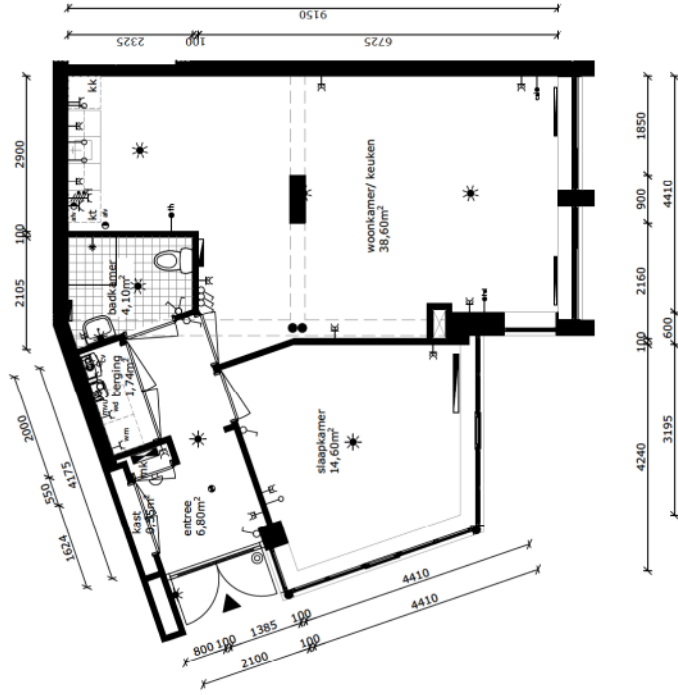

- wandlichtpunt
- plafondlichtpunt
- wandcontactdoos dubbel geaard
- wandcontactdoos enkel geaard
- schakelaar
- wisselschakelaar
- serieschakelaar
- bedrade lering
- onbedrade lering
- telecom aansluiting
- antenne installatie
- thermostaat
- drukknop bel
- bel
- perilex (tbv elektrisch kooktoestel)
- radiator
- rookmelder
- afvoerpunt: bv mv
- cv
- centrale verwarming
- meterkast
- mvu mechanische ventilatie unit
- wasmachine (opsteplaats)
- wd wasdroger (opsteplaats)
- kt kooktoestel (opsteplaats)
- kk koelkast (opsteplaats)
- videofoon

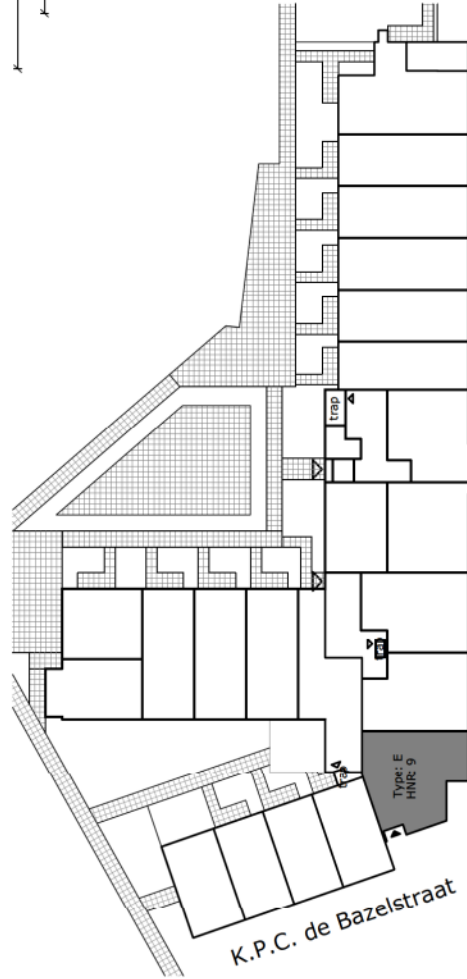

Jacob van Campenstraat

Lieven de Keystraat



COMPLEX	:	E	sh
ADRES	:	K.P.C. de Bazelstraat 9	Begane grond
BOUWJAAR	:	2017	AANTAL KAMERS : 2
OPMERKING	:	geringe afwijking mogelijk	DATUM : 11-07-2017
	:	Aan deze tekeningen kunnen geen rechten worden ontleend	WIJZIGING : 31-08-2017