

TECHNISCHE GEGEVENS

Omschrijving	Rc (m2.K/W)
vloeren	-
gevels	-
dak	-
index energie	A

Wijze van ventileren: natuurlijke toevoer en mechanische afvoer
 Wijze van verwarmen: dmv radiatoren en verwarmen dmv palletketel

OPPERVLAKTEN (conform NEN 2580)

Omschrijving vloeroppervlakte (m2 NVO)

entree	3,45 m ²
toilet	1,47 m ²
woonkamer	20,56 m ²
keuken	5,60 m ²
lengte aanrechtblad	1600 mm
badkamer	3,81 m ²
berging (intern)	2,38 m ²
Totaal GO (dit is inclusief de wanden)	ca. 39,7 m ²
glasopp.	ca. 6,28 m ²

3 stuks zonnepanelen met een vermogen van 270 Wp per stuk.
 Deze zijn aangesloten achter de meter.

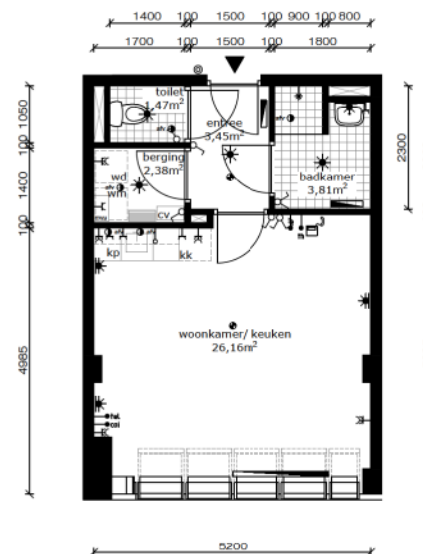

- wandlichtpunt
- plafondlichtpunt
- wandcontactdoos dubbel geaard
- wandcontactdoos enkel geaard
- schakelaar
- wisselschakelaar
- serieschakelaar
- bedrade leiding
- onbedrade leiding
- tel → telecom aansluiting
- ca → antenne installatie
- th → thermostaat
- drukknop bel
- radiator
- rookmelder
- afv afvoerpunt tbv mv
- wm wasmachine (opstelplaats)
- wd wasdroger (opstelplaats)
- kp kookplaat (opstelplaats)
- kk koelkast (opstelplaats)
- intercom
- verdeelinrichting
- mechanische ventilatie unit
- centrale verwarming



COMPLEX : -
 ADRES : Noordse Bosje 18B 5
 BOUWJAAR : -
 OPMERKING : geringe afwijking mogelijk
 Aan deze tekeningen kunnen geen rechten worden ontleend

WONINGTYPE : W4.02 sh
 VERDIEPING : vierde verdieping
 AANTAL KAMERS : 1
 DATUM : 01-05-2018
 WIJZIGING : 06-08-2018

