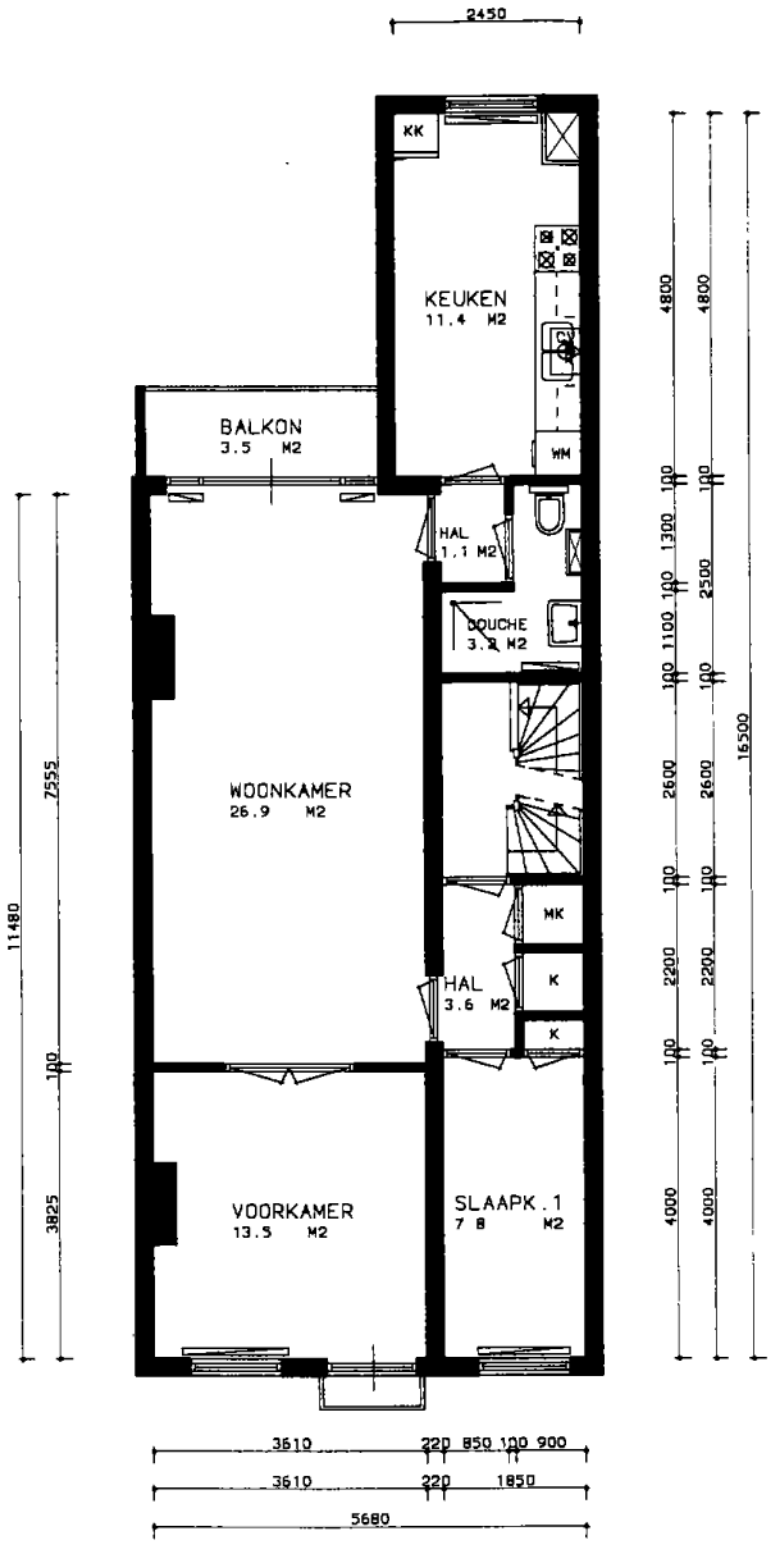


GBO = 68.9 M2

## RENVOOI

-VERWARMING / WARMWATER : CV/WW INDIVIDUEEL HR-KETEL
-KEUKENBLOK : L= 2200 MM DUBBELE SPOELBAK
-KOZIJNEN : ..
-ISOLATIE : ..
-VENTILATIE : ..

de Dageraad

AAN DEZE TEKENING KUNNEN GEEN RECHTEN WORDEN ONTLEEND

| | | | |
|---|---|---|---|
| adres: **CEINTUURBAAN 288-3** | | verdieping. 3e | aantal kamers: 3 |
| complex. **CEINTUURBAAN** | | complexnr 550 | bouwjaar 1910 |
| aantal bedrijven in dit portiek/op deze galerij. | soort woning WONING | aantal verd 3 | berging . |
| aantal woningen in dit portiek/op deze galerij | | | . |
| getekend HOOYSCHUUR ADVIES & BOUWMANAGEMENT | datum . 28-08-2000 | schaal . 1.100 | |
| opmerkingen . | typenr . 550-Y--- | perceel nr 23055000038 | |
| | bestand . 288-3 | | |