TECHNISCHE GEGEVENS

Omschrijving	Rc (m2.K/W)
Begane grondvloer	3,50
Gevels	4,50
Dak	6,00

EPc-waarde 0,4

Wijze van ventileren: natuurlijke toevoer, mechanische afvoer
Wijze van verwarmen: stadswarmte d.m.v. radiatoren

OPPERVLAKTEN (conform NEN 2580)

Omschrijving	vloeroppervlakte (m2 NVO)
hal	4,9m²
toilet	1,3m²
woonkamer / keuken	30,4m²
lengte aanrechtblad	1800mm
balkon	3,8²
badkamer	4,0m²
slaapkamer 1	10,9m²
slaapkamer 2	8,3m²
berging	1,5m²
Totaal GO (dit is inclusief de wanden)	ca. 66,2m²

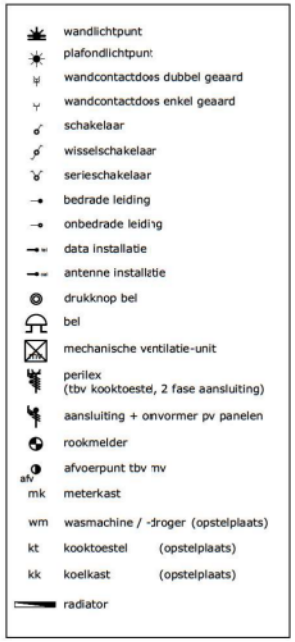

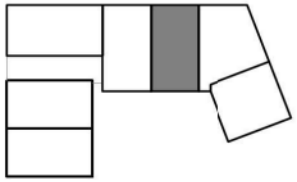

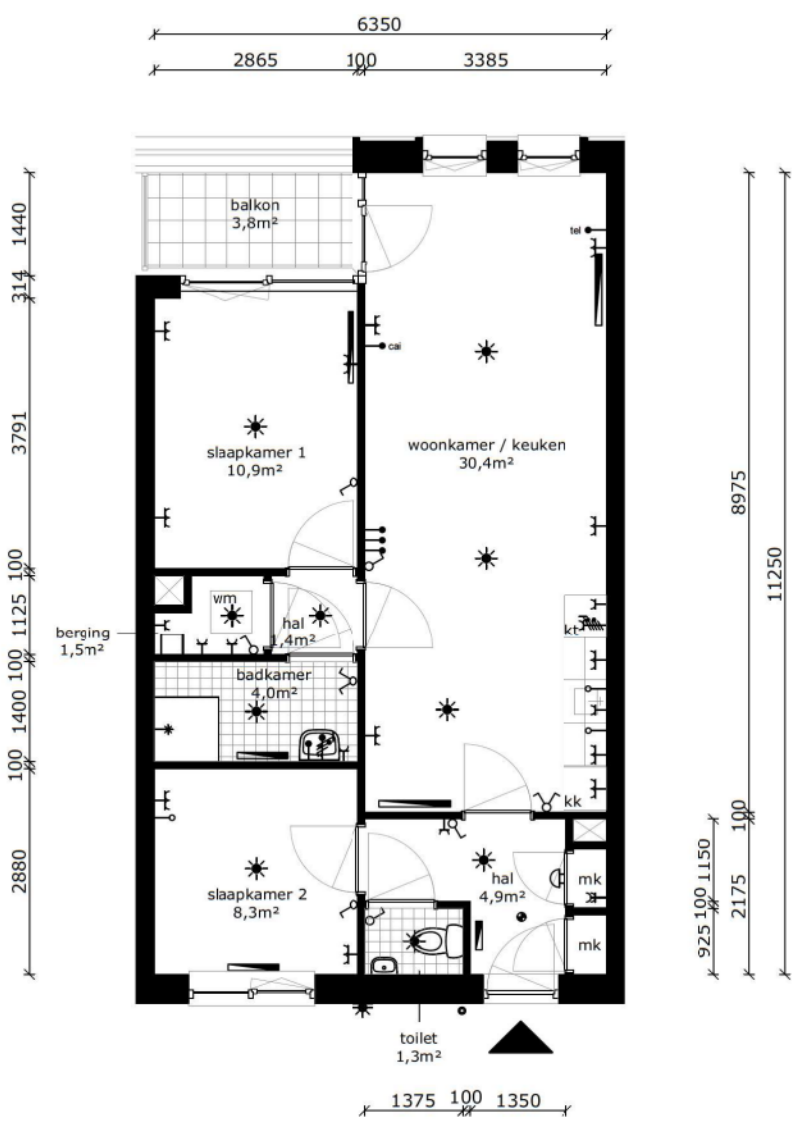



de Alliantie

COMPLEX	: 41110000	WONINGTYPE	: Gs	Blok A5.3	SH
ADRES	: Roemeniëstraat 98	VERDIEPING	: 1e verdieping		
BOUWJAAR	: 2022	AANTAL KAMERS	: 3		
OPMERKING	: geringe afwijking mogelijk	DATUM	: 14-03-2022		
Aan deze tekeningen kunnen geen rechten worden ontleend		WIJZIGING	: 06-04-2023		