TECHNISCHE GEGEVENS

Omschrijving	Rc (m2.K/W)
vloeren	3,50
gevels	4,50
dak	6,00
BENG index energie label	A++

Wijze van ventileren: mechanische af- en toevoer v.z.v. warmte terugwirning
Wijze van verwarmen: lucht/water warmtepomp d.m.v. vloerverwarming

3 stuks Pv Panelen per woning met een max. vermogen van 300 Wp per stuk

OPPERVLAKTEN (conform NEN 2580)

Omschrijving	vloeroppervlakte (m2 NVO)
entree	10,6m²
toilet	1,5m²
woonkamer	22,5m²
keuken	5,6m²
lengte aanrechtblad	1800mm
badkamer	6,5m²
slaapkamer	13,4m²
berging (intern)	11,9m²
loggia	6,5m²
Totaal GBO (dit is inclusief de wanden)	ca. 74,9m²

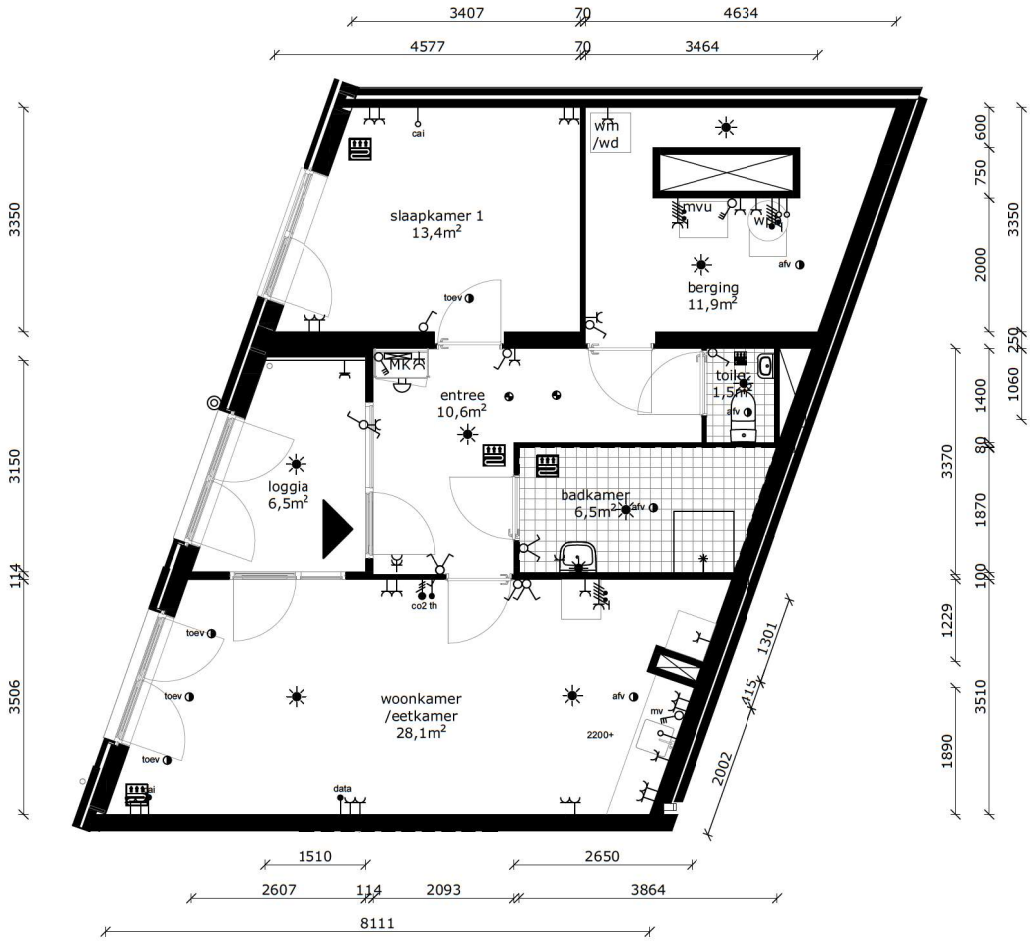

- wandlichtpunt
- plafondlichtpunt
- wandcontactdoos dubbel geaard
- wandcontactdoos enkel geaard
- schakelaar
- mv — mech. ventilatieschakelaar
- pv — omvormer pv panelen
- wisselschakelaar
- serieschakelaar
- bedrade leiding
- onbedrade leiding
- tel — telecom aansluiting
- cai — antenne installatie
- th — thermostaat
- co2 — co2 sensor
- drukknop bel
- bel
- elektrische radiator
- verdeler tbv vloerverwarming
- rookmelder
- afv — afvoerpunt tbv mv
- toev — toevoerpunt tbv mv
- mk — meterkast
- mvu — mechanische ventilatie unit v.z.v. wtw
- wpb — warmtepompboiler
- wm — wasmachine (opstelplaats)
- wd — wasdroger (opstelplaats)
- kt — kooktoestel (opstelplaats)
- kk — koelkast (opstelplaats)
- intercom
- vloerverwarming

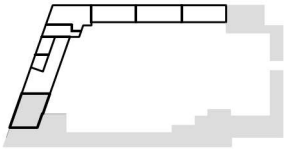

de Alliantie

COMPLEX	: 10220000	WONINGTYPE	: Type F3 SH Blok T
ADRES	: Het Betonijzer 1	VERDIEPING	: begane grond
BOUWJAAR	: 2022	AANTAL KAMERS	: 2
OPMERKING	: geringe afwijking mogelijk	DATUM	: 04-11-2021
Aan deze tekeningen kunnen geen rechten worden ontleend		WIJZIGING	: -