Le sweat à capuche unisexe Oversized

Oversized | **XXS → 3XL** | **350 GSM**

Description

Capuche doublée dans la matière principale
Cordon de serrage plat ton sur ton
Œillets brodés
Bande de propreté en chevron
Demi-lune dans la matière principale au dos du col
Manches montées
Côte 2x1 au bas de manches et bas de corps
Poche kangourou
Surpiqûre double sur l'ensemble

Composition

Shell - Molleton brossé
100% coton biologique filé et peigné - 350.0 GSM
Tissu lavé

Care instruction

Laver avec des couleurs similaires, ne pas repasser sur l'imprimé, laver et repasser à l'envers.

Pays d'origine

Weaving : Bengladesh

Dyeing : Bengladesh

Assembly : Bengladesh

more information on the next page →

Whites

White
C001

Natural
Raw
C054

Colors

Black
C002

French
Navy
C727

Pink Joy
C360

Violet
C134

Dusk
C359

Blue Ice
C728

Mindful
Blue
C729

Misty Jade
C735

Khaki
C223

Mocha
C135

Stone
C358

Cream
C361

Misty Grey
C138

Essential Heathers

Heather
Grey
C250

Cool
Heather
Grey
C146

more information on the next page →

Size Guide

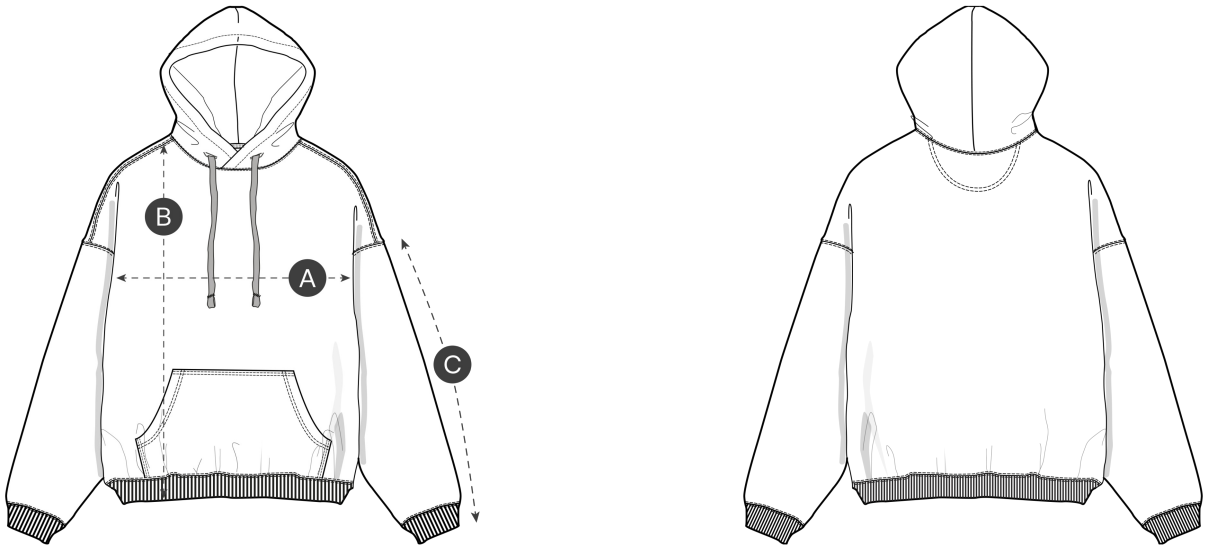

Measurement in cm	XXS	XS	S	M	L	XL	XXL	3XL
A - Half Chest	59.5	61.5	63.5	67.5	70.5	73.5	77.5	81.5
B - Body Length	62	65	69	73	75	77	79	81
C - Sleeve Length	51	53	57	59	61	61.5	62	62

Packing

Sizes	XXS	XS	S	M	L	XL	XXL	3XL
Pieces / bag	5	5	5	5	5	5	5	5
Pieces / box	10	20	20	20	20	20	20	10

Impact environnemental

Veuillez noter que le tableau ci-dessous présente des données pour un adulte en taille M.

Émissions de carbone en kg eq CO2	Natural Raw	Eco-heather	Blanc & Couleurs	Heathers
From cradle to gate [1]	7.37	-	9.34	9.48
From cradle to grave [2]	11.5	-	13.5	13.6

Consommation d'eau en m^3	Natural Raw	Eco-heather	Blanc & Couleurs	Heathers
From cradle to gate [1]	2.9	-	4.84	5.17
From cradle to grave [2]	5.1	-	7.04	7.37

1 - From the extraction of raw materials to the point it leaves the manufacturer. 2 - From the extraction of raw materials to the product end-of-life. * Except Heather Haze