

Le sweat-shirt unisexe col rond

Medium Fit **XXS → 5XL*** **280 GSM**

Description

Col, bas de manches et bas de corps en côte 1x1
Bande de propreté en chevron
Demi-lune dans la matière principale au dos du col
Manches montées
Coutures flatlock sur l'ensemble

Composition

Shell - Molleton brossé
85% coton biologique filé et peigné, 15% polyester recyclé - 280.0 GSM
Tissu lavé, Toucher doux

Care instruction

Laver et sécher séparément, ne pas repasser
sur l'imprimé, laver et repasser à l'envers.



Pays d'origine

Weaving : Bengladesh
Dyeing : Bengladesh
Assembly : Bengladesh

more information on the next page →

Whites

White C001

Natural Raw C054

Vintage White C504

Colors

Nouv. Deep Plum C151

Nouv. Blue Grey C156

Black C002

French Navy C727

Bright Orange C013

Cotton Pink C005

Canyon Pink C038

Burgundy C244

Red C004

Dusk C359

Royal Blue C230

Blue Ice C728

Sky blue C232

Serene Blue C057

Caribbean Blue C724

Verdant Green C137

Bottle Green C224

Stem Green C059

Khaki C223

Spectra Yellow C204

Heritage Brown C730

Mocha C135

Desert Dust C028

India Ink Grey C715

Anthracite C253

Essential Heathers

Heather Grey C250

Dark Heather Grey C651

more information on the next page →

Size Guide

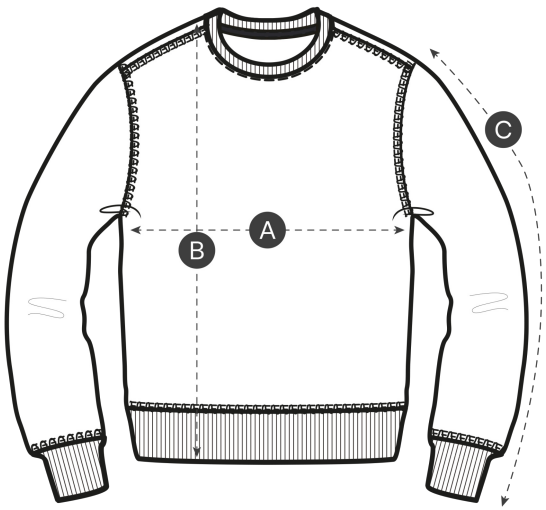

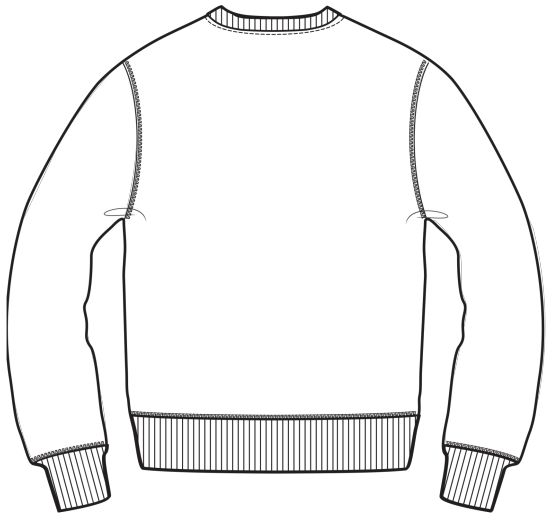

Measurement in cm	XXS	XS	S	M	L	XL	XXL	3XL	4XL	5XL
A - Half Chest	46.5	49	51.5	54	57	60	63	66	71	76
B - Body Length	60	62	67	71	73	75	77	79	81	82
C - Sleeve Length	60.5	61.5	64	65.5	67	68.5	70	70	70	70

Packing

Sizes	XXS	XS	S	M	L	XL	XXL	3XL	4XL	5XL
Pieces / bag	5	5	5	5	5	5	5	5	5	5
Pieces / box	10	20	20	20	20	20	20	10	10	10

Impact environnemental

Veuillez noter que le tableau ci-dessous présente des données pour un adulte en taille M.

Émissions de carbone en kg eq CO2	Natural Raw	Eco-heather	Blanc & Couleurs	Heathers
From cradle to gate [1]	4.06	-	5.17	4.89
From cradle to grave [2]	5.83	-	6.94	6.66

Consommation d'eau en m^3	Natural Raw	Eco-heather	Blanc & Couleurs	Heathers
From cradle to gate [1]	1.52	-	3.15	2.48
From cradle to grave [2]	2.65	-	4.28	3.61

1 - From the extraction of raw materials to the point it leaves the manufacturer. 2 - From the extraction of raw materials to the product end-of-life. * Except Heather Haze