

Le t-shirt femme Iconic

Medium Fit **XS → 3XL*** **180 GSM**

Description

Côte 1x1 au col
Bande de propreté intérieur col dans la matière principale
Manches montées
Surpiqûre double étroite en bas de manches et bas de corps

Composition

Shell - Jersey simple
100% Cotton - Organic Combed Ring Spun / Heather Haze: 70% Organic Cotton - 30% Recycled Cotton, Combed Ring Spun - 180.0 GSM
Tissu lavé

Care instruction

Laver avec des couleurs similaires, ne pas repasser sur l'imprimé, laver et repasser à l'envers.



Pays d'origine

Weaving : Bengladesh
Dyeing : Bengladesh
Assembly : Bengladesh

Certification information

Toutes les couleurs sont certifiées GOTS à l'excepetion d'Heather Haze qui est certifiée GRS.

more information on the next page →

Whites

White C001

Natural Raw C054

Off White C018

Colors

Nouv. Passionate Red C172

Nouv. Pebble Blue C173

Nouv. Blue Grey C156

Nouv. Honey Paper C155

Black C002

French Navy C727

Fiesta C143

Nispero C142

Fraiche Peche C101

Cotton Pink C005

Bubble Pink C129

Burgundy C244

Red C004

Lilac Dream C355

Lavender C063

Purple Love C115

Worker Blue C088

Blue Ice C728

Blue Soul C149

Aqua Blue C145

Stargazer C702

Deep Teal C136

Nouv. Verdant Green C137

Green Bay C144

Misty Jade C735

Khaki C223

Viva Yellow C356

Heritage Brown C730

Mocha C135

Anthracite C253

Essential Heathers

Heather Grey C250

Cool Heather Grey C146

Heather Haze C731

Special Heathers

Eco Heather C147

more information on the next page →

Size Guide

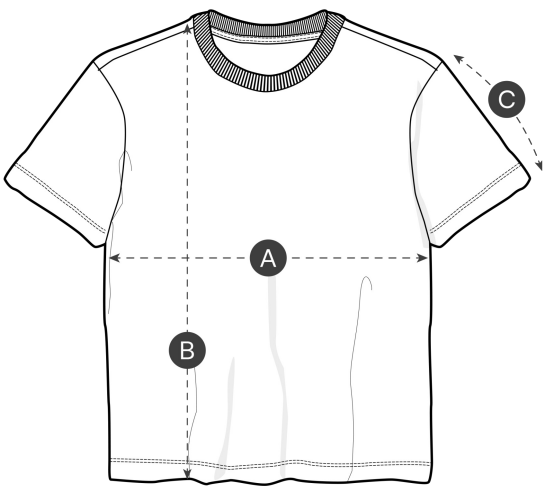

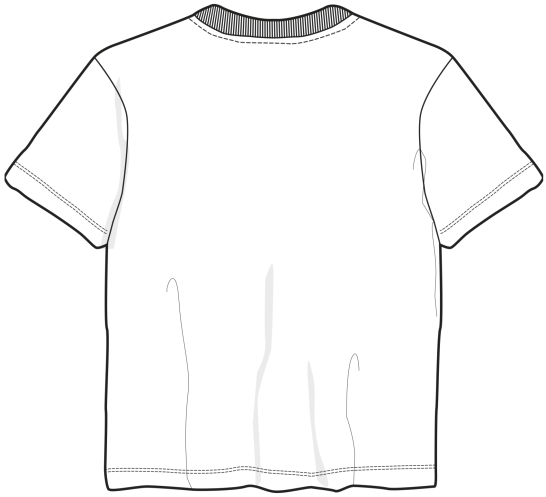

Measurement in cm	XS	S	M	L	XL	XXL	3XL
A - Half Chest	45	48	51	54	57	61	65
B - Body Length	56.5	59.5	61.5	63.5	65.5	67.5	69.5
C - Sleeve Length	18	18.5	19	19.5	20	20.5	21

Packing

Sizes	XS	S	M	L	XL	XXL	3XL
Pieces / bag	5	5	5	5	5	5	5
Pieces / box	100	100	100	100	100	100	100

Impact environnemental

Veuillez noter que le tableau ci-dessous présente des données pour un adulte en taille M.

Émissions de carbone en kg eq CO2	Natural Raw	Eco-heather	Blanc & Couleurs	Heathers
From cradle to gate [1]	1.4	1.45	1.72	1.75
From cradle to grave [2]	3.42	3.46	3.74	3.77

Consommation d'eau en m^3	Natural Raw	Eco-heather	Blanc & Couleurs	Heathers
From cradle to gate [1]	0.51	0.62	0.81	0.88
From cradle to grave [2]	1.62	1.73	1.93	2.0

1 - From the extraction of raw materials to the point it leaves the manufacturer. 2 - From the extraction of raw materials to the product end-of-life. * Except Heather Haze