La chaqueta acolchada con tacto de lana para hombre

Corte entallado **S > 3XL** **140 GSM**

Detalles

- Manga pegada
- Cuello alto con capucha desmontable con cierres metálicos ocultos en acabado mate
- Abertura de la capucha y del bajo con tope de plástico ajustable y cordón elástico
- Cremallera central delantera de nylon invertida
- Bolsillos de ojal con cremallera y tirador de grogrén
- Enteramente acolchada
- Piezas laterales para mejorar el corte
- Canalé suave 1x1 en puño
- Costuras interiores ribeteadas

Composición

Shell - Plain Weave Brushed
100% poliéster reciclado - 140 GSM
Fluorine-free DWR
Padding
100% poliéster reciclado -

Lining - Plain Weave
100% poliéster reciclado
Fluorine-free DWR

Cuidado

Lavar juntos los colores similares, no planchar, lavar del revés. Cerrar todas las cremalleras antes de lavar.

País de origen

Weaving : China
Dyeing : China
Assembly : China

more information on the next page →

Stanley Voyager Wool-Like STJM889

Essential Heathers

Deep Metal Heather Grey C094

Dark Heather Grey C651

Guía de tallas

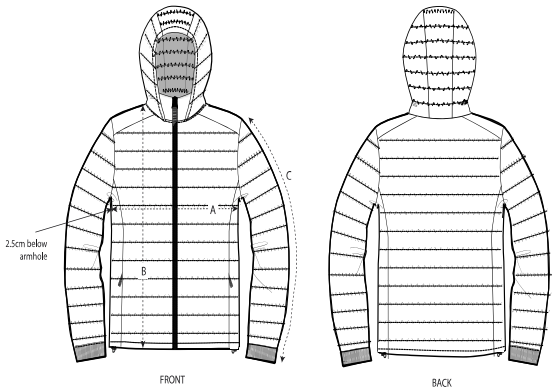

	Sizes	S	M	L	XL	XXL	3XL
A	Half Chest	55.5	58	61.5	65	68.5	72
B	Body Length	68	70	73	75	77	79
C	Sleeve Length	67.5	69	70.5	72	73.5	73.5

Embalaje

Sizes	S	M	L	XL	XXL	3XL
Pieces/bag	5	5	5	5	5	5
Pieces/box	5	5	5	5	5	5