Veste parka unisexe matelassée

Coupe normale **XXS > 3XL** **75 GSM**

Détails

- Manches montées
- Boutons pressions métalliques centrés à l'avant
- Poches passepoilées à l'avant
- Cordon de serrage rond au bas du corps
- Poignets semi-élastiques
- Capuche doublée avec arrêt en plastique ajustable et cordon élastique à l'intérieur
- Matelassage en diamants sur la doublure intérieure
- Fermeture éclair intérieure décorative au bas du corps et à gauche de la poitrine

Composition

Shell - Plain Weave
100% polyester recyclé - 75 GSM
Fluorine-free DWR
Padding
100% polyester recyclé -

Lining - Taffeta
100% polyester recyclé

Entretien

Laver avec des couleurs similaires, ne pas repasser. Fermer tous les boutons avant le lavage. Redonner forme lorsque le vêtement est humide, sécher à plat.

Pays d'origine

Weaving : Bangladesh
Dyeing : Bangladesh
Assembly : Bangladesh

more information on the next page →

Padded Parker STJU841

Colors

Black C002

British Khaki C008

French Navy C727

Guide des tailles

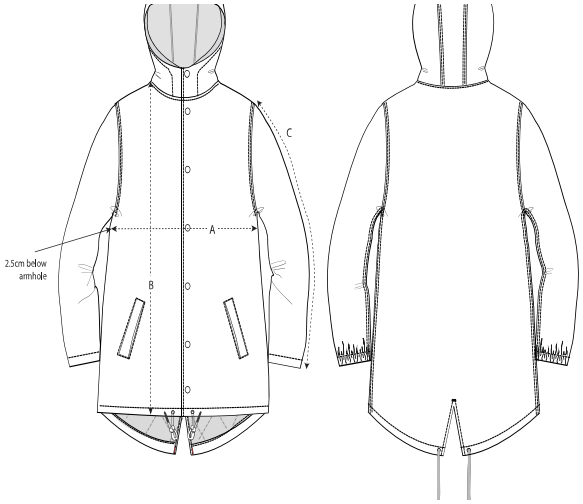

	Sizes	XXS	XS	S	M	L	XL	XXL	3XL
A	Half Chest	52	54.5	57	59.5	63	66.5	70	73.5
B	Body Length	78	81	84	86	88	90	92	94
C	Sleeve Length	63.5	64.5	68.5	70	71.5	73	74.5	74.5

Emballage

Sizes	XXS	XS	S	M	L	XL	XXL	3XL
Pieces/bag	5	5	5	5	5	5	5	5
Pieces/box	10	10	10	10	10	10	10	10