# La veste bomber unisexe

**Coupe normale** **XXS > 3XL** **145 GSM**

## Détails

- Fermeture éclair gris métallisé centrée à l'avant
- Côtes 1x1 au bas des manches, au bas du corps et au col
- Poche aux manches à fermeture éclair avec quatre emplacements pour stylo
- Poche passepoilée à l'avant avec bouton pression
- Intérieur entièrement matelassé
- Poche passepoilée intérieure à la poitrine avec bouton pression
- Fermeture éclair intérieure décorative au bas du corps et du côté gauche de la poitrine

## Composition

Shell - Twill
100% polyester recyclé - 145 GSM
Fluorine-free DWR
Padding
100% polyester recyclé -

Lining - Taffeta
100% polyester recyclé

## Entretien

Laver avec des couleurs similaires, ne pas repasser, laver à l'envers. Fermer toutes les fermetures éclair et les boutons pressions avant le lavage. Redonner forme au vêtement lorsqu'il est humide, sécher à plat.

## Pays d'origine

Weaving : China
Dyeing : China
Assembly : China

more information on the next page →

# Bomber STJU844

## Colors

Black C002

British Khaki C008

French Navy C727

## Guide des tailles

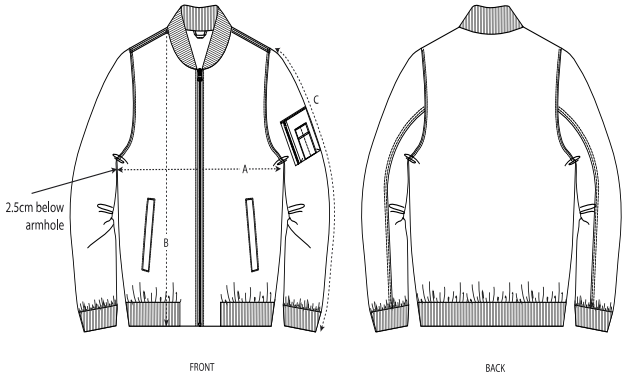


| | Sizes | XXS | XS | S | M | L | XL | XXL | 3XL |
|---|---|---|---|---|---|---|---|---|---|
| A | Half Chest | 54.5 | 57 | 59.5 | 62 | 65.5 | 69 | 72.5 | 76 |
| B | Body Length | 61.5 | 64.5 | 67.5 | 69.5 | 71.5 | 73.5 | 75.5 | 77.5 |
| C | Sleeve Length | 61.5 | 62.5 | 66.5 | 68 | 69.5 | 71 | 72.5 | 72.5 |

## Emballage

| Sizes | XXS | XS | S | M | L | XL | XXL | 3XL |
|---|---|---|---|---|---|---|---|---|
| Pieces/bag | 5 | 5 | 5 | 5 | 5 | 5 | 5 | 5 |
| Pieces/box | 10 | 10 | 10 | 10 | 10 | 10 | 10 | 10 |