Le T-shirt manches longues unisexe au toucher sec

Coupe normale **XXS > 3XL** **200 GSM**

Détails

- Manches montées
- Côte 1x1 à l'encolure et en bas de manche
- Bande de propreté intérieur col dans la matière principale
- Surpiqûre double large en bas de corps

Composition

Shell - Jersey simple
100% coton biologique filé et peigné - 200 GSM
Toucher sec

Entretien

Laver avec des couleurs similaires, ne pas repasser sur l'imprimé, laver et repasser sur l'envers.

Pays d'origine

Weaving : Bangladesh
Dyeing : Bangladesh
Assembly : Bangladesh

more information on the next page →

Stanley Shifts Dry STTM558

Whites

White C001

Natural Raw C054

Colors

Black C002

Day Fall C087

Stargazer C702

Worker Blue C088

French Navy C727

Essential Heathers

Heather Grey C250

Guide des tailles

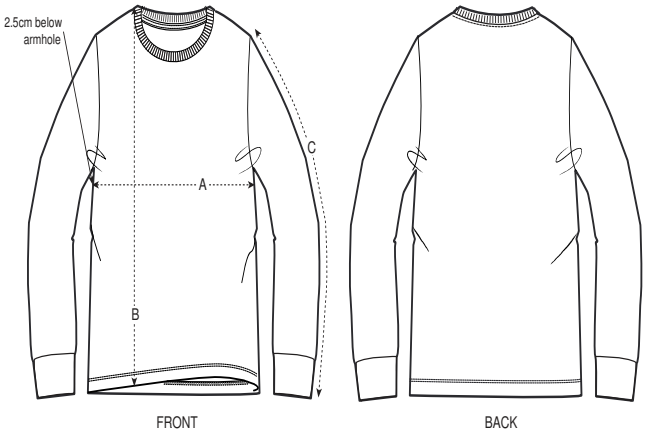

	Sizes	XXS	XS	S	M	L	XL	XXL	3XL
A	Half Chest	44.5	47	48.5	51.5	54.5	57.5	60.5	63.5
B	Body Length	63	65	70	73	75	77	79	81
C	Sleeve Length	60	63	65.5	66.5	67.5	68.5	69.5	70.5

Emballage

Sizes	XXS	XS	S	M	L	XL	XXL	3XL
Pieces/bag	5	5	5	5	5	5	5	5
Pieces/box	50	50	50	50	50	50	50	50