Stanley Climber Wool-Like STJM898

Wolachtige bodywarmer voor heren

Aansluitende pasvorm **S > 3XL** **140 GSM**

Details

- Mouwloos
- Hoge kraag
- Omgekeerde nylon rits middenvoor
- Paspelzakken met rits en breed geribde ritstrekker
- Elastisch randje bij mouwinzet
- Volledig gewatteerd
- Inzetstukken opzij voor een betere pasvorm
- Naden aan binnenzijde afgewerkt met band
- Verstelbare plastic koordstopper en elastisch koord onderaan de body

Samenstelling

Shell - Plain Weave Brushed
100% Gerecycled polyester - 140 GSM
Fluorine-free DWR
Padding
100% Gerecycled polyester -

Lining - Plain Weave
100% Gerecycled polyester
Fluorine-free DWR

Verzorging

Kleding met dezelfde kleuren samen wassen, niet strijken, binnenstebuiten wassen. Sluit alle ritsen voor het wassen.

Land van herkomst

Weaving : China
Dyeing : China
Assembly : China

more information on the next page →

Stanley Climber Wool-Like STJM898

Essential Heathers

Deep Metal Heather Grey C094

Dark Heather Grey C651

Maattabel

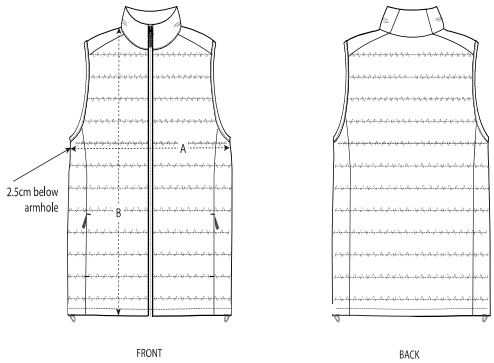

	Sizes	S	M	L	XL	XXL	3XL
A	Half Chest	53.5	56	59.5	63	66.5	70
B	Body Length	65	68.5	70.5	72.5	74.5	76.5

Verpakking

Sizes	S	M	L	XL	XXL	3XL
Pieces/bag	5	5	5	5	5	5
Pieces/box	10	10	10	10	10	10