

Bluza z kapturem niemowlęca Iconic

Medium Fit

6-12 m/68-80cm → 24-36 m/92-98cm

280 GSM

Description

Dwuwarstwowy kaptur z tego samego materiału
Szerszy otwór przy dekolcie dla łatwego ubierania
Taśma wzmacniająca na karku z single jerseyu
Półksiężyc z tego samego materiału na karku
Wszywane rękawy
Pojedyncze stebnowanie przy dekolcie i wzdłuż krawędzi kaptura
Ściągacz 1x1 na mankietach i u dołu z podwójnym stebnowaniem

Composition

Shell - French Terry
85% Bawełna - Organiczna Przędza Czesana, 15% Poliester - Z Recyklingu - 280.0 GSM
Pranie materiału, Lekkie zamszowanie

Care instruction

Wash similar colours together, no ironing on
print, wash and iron inside out.



Country of origin

Weaving : Bangladesz

Dyeing : Bangladesz

Assembly : Bangladesz

more information on the next page →

Baby Cruiser STSB919

Whites

Natural Raw
C054

Colors

French Navy
C727

Butter
C078

Essential Heathers

Heather Grey
C250

more information on the next page →

Size Guide

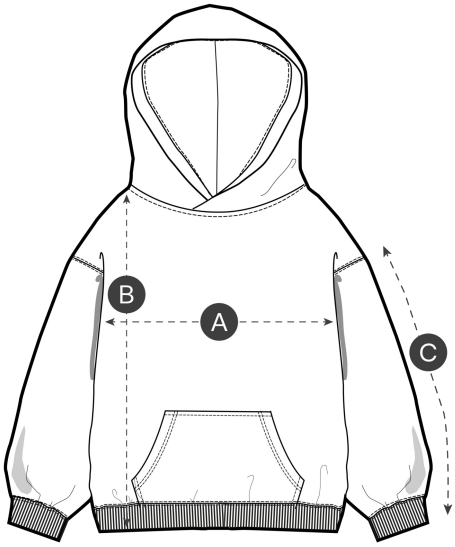

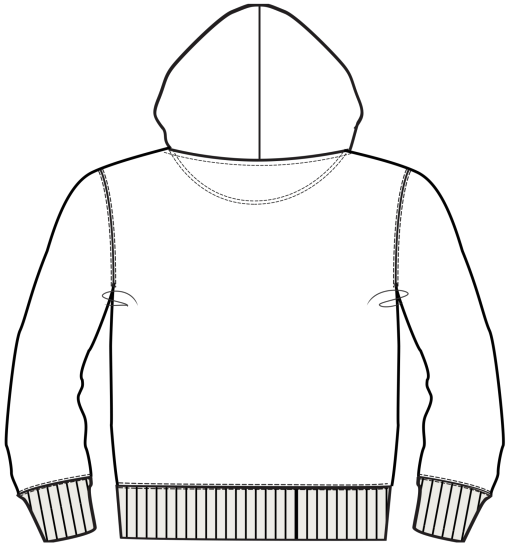

Measurement in cm	6-12 m/68-80cm	12-18 m/80-86cm	18-24 m/86-92cm	24-36 m/92-98cm
A - Half Chest	29.5	31	32.5	33.5
B - Body Length	30.5	32	34	36.5
C - Sleeve Length	22	22.5	24.5	27

Packing

Sizes	6-12 m/68-80cm	12-18 m/80-86cm	18-24 m/86-92cm	24-36 m/92-98cm
Pieces / bag	5	5	5	5
Pieces / box	30	30	30	30

Wpływ na środowisko

Należy pamiętać, że poniższa tabela przedstawia dane dla rozmiaru niemowlęcego 6–12 miesięcy.

Emisja dwutlenku węgla w kg CO2 eq	Natural Raw	Eco-heather	Biel i Kolory	Heathers
From cradle to gate [1]	1.74	-	2.19	2.09
From cradle to grave [2]	2.32	-	2.78	2.67

Zużycie wody w m^3	Natural Raw	Eco-heather	Biel i Kolory	Heathers
From cradle to gate [1]	0.55	-	1.18	0.93
From cradle to grave [2]	0.97	-	1.6	1.35

1 - From the extraction of raw materials to the point it leaves the manufacturer. 2 - From the extraction of raw materials to the product end-of-life. * Except Heather Haze